EKSPERTYZA POJAZDU

Identyfikacja i Spis Treści

ZLECENIODAWCA:	VEHIS FINANSE
WYKONAWCA:	PARTNER CRLS
RZECZOZNAWCA:	ŁUKASZ PSZCZÓŁKA / MATEUSZ KELER
NR ZLECENIA:	**VHS00813/26**
DATA:	11 wrzesień 2026

IDENTYFIKACJA SKRÓCONA POJAZDU

MARKA	RENAULT
MODEL	Master dCi 165 Energy Euro 6 2299ccm - 163KM 3,5t 19-
NUMER REJESTRACYJNY	DW1VP28
ROK PRODUKCJI	2023
NUMER VIN	VF1VB000370604697

ZDJĘCIE POGLĄDOWE



ELEMENTY SKŁADOWE EKSPERTYZY

Poniższe elementy stanowią integralną część Ekspertyzy

- Ekspertyza - Raport z systemu eksperckiego: EUROTAX (AUTOVISTA)
- Ekspertyza - Lakier/Ogumienie
- Ekspertyza - Stan utrzymania: Nadwozie/Wnętrze
- Ekspertyza - Stan techniczny
- Ekspertyza - Informacja formalna

EKSPERTYZA POJAZDU

Raport z systemu eksperckiego

DATA RAPORTU	12.09.2026
RAPORT NA DZIEŃ	12.09.2026
NUMER LICENCJI / UŻYTKOWNIK	38107 / PARTNER CRLS

NUMER EKSPERTYZY

NUMER EKSPERTYZY	VHS00813/26

DANE POJAZDU - KOD EC 0158516

NUMER REJESTRACYJNY / NUMER VIN	DW1VP28 / VF1VB000370604697
DATA PIERWSZEJ REJESTRACJI / WIEK W MIESIĄCACH	02.06.2023 / 39
ROK PRODUKCJI	2023
PRZEBIEG RZECZYWISTY (KM) / SPOSÓB USTALENIA	464350 / ODCZYTANY
PRZEBIEG STANDARDOWY / RÓŻNICA (KM)	132600 / 331750
LAKIER	----
LICZBA WŁAŚCICIELI	NIE PODANO
STAN POJAZDU	DOBRY
SPECJALNE ZABEZPIECZENIA ANTYKRADZIEŻOWE	NIE
MARKA	RENAULT
MODEL	MASTER DCI 165 ENERGY EURO 6 2299CCM - 163KM 3,5T 19-
TYP	MASTER DCI L3 EXTRA
RODZAJ NADWOZIA / LICZBA DRZWI / LICZBA MIEJSC	PODWOZIE, KABINA KRÓTKA / 2 / 3
OKRES DOSTĘPNOŚCI	01.12.2022 - 30.11.2024
POJEMNOŚĆ SILNIKA (CCM)	2299
MOC KW / KM	120 / 163
PALIWO / KATALIZATOR	DIESEL / SCR+EGR+DPF+DOC
UKŁAD / LICZBA CYLINDRÓW	R / 4
SKRZYNIA / LICZBA BIEGÓW	M / 6
DOPUSZCZALNA MASA CAŁKOWITA	3 500
MASA WŁASNA / ŁADOWNOŚĆ	1 782 / 1 718
ROZSTAW OSI 1 / 2	4 332

WYPOSAŻENIE STANDARDOWE POJAZDU

- CHLAPACZE PRZEDNIE
- FELGI STALOWE 16 Z OGUMIENIEM
- GWARANCJA 2 LATA
- KANAPA WIELOFUNKCYJNA ZE SKŁADANYM OPARCIEM (STOLIK OBROTOWY) I SCHOWKIEM W SIEDZISKU
- CZUJNIK DESZCZU I ZMIERZCHU
- FOTEL KIEROWCY Z REGULACJĄ POCHYLENIA OPARCIA I LĘDŹWIOWĄ
- IMMOBILIZER
- KLIMATYZACJA MANUALNA

- KLUCZYK CENTRALNEGO ZAMKA ZE STEROWANIEM PRZEZ FALE RADIOWE
- KOŁPAKI OZDOBNE MINI
- LUSTERKA ZEWNĘTRZNE REGULOWANE ELEKTRYCZNIE
- RADIOODTWARZACZ BLUETOOTH, MP3, USB, DAB
- STOLIK WYSUWANY EASY LIFE POD KOMPUTER Z UCHWYTEM NA KUBEK
- ŚCIANKA DZIAŁOWA STAŁA Z OKNEM
- TAPICERKA MATERIAŁOWA KOMPO
- KOŁO ZAPASOWE
- LAKIER UNI
- PODUSZKA POWIETRZNA KIEROWCY
- SCHOWEK WYSUWANY NA RĘKAWICZKI EASY LIFE
- SZYBY BOCZNE STEROWANE ELEKTRYCZNIE Z WŁĄCZNIKIEM IMPULSOWYM PO STRONIE KIEROWCY
- ŚWIATŁA LED DO JAZDY DZIENNEJ
- WYŁOŻENIE PRZEGRODY DZIAŁOWEJ OD STRONY KABINY PASAŻERSKIEJ WYKŁADZINĄ

WYPOSAŻENIE DODATKOWE - DEALERSKIE

- FOTEL KIEROWCY ZAWIESZONY MECHANICZNIE
- LUSTERKA BOCZNE O WYDŁUŻONYCH RAMIONACH
- REGULATOR OGRANICZNIK PRĘDKOŚCI
- ŚWIATŁA PRZECIWMGIELNE
- ZBIORNIK PALIWA 105 LITRÓW

INNE

- ZABUDOWA SPECJALISTYCZNA

EKSPERTYZA POJAZDU

Ekspertyza - Lakier

LAKIER

Wykonano pomiar ręczny grubości powłoki lakierowej [µm] w poszczególnych strefach. Rysunek poglądowy dla pojazdu DOSTAWCZY.

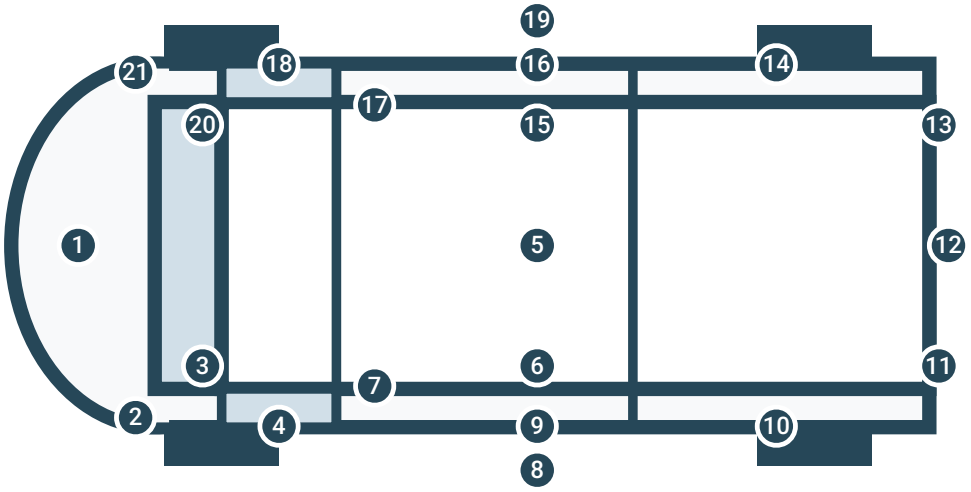

NUMER I NAZWA ELEMENTU	PRZEDZIAŁ GRUBOŚCI POWŁOKI [µm]
1. POKRYWA PRZEDNIA	do 150
2. BŁOTNIK PRZEDNI LEWY	do 150
3. SŁUPEK PRZEDNI LEWY	do 150
4. DRZWI PRZEDNIE LEWE	do 150
5. DACH PRZÓD	do 150
6. DACH BOK LEWY	do 150
7. SŁUPEK ŚRODKOWY LEWY	do 150
8. PRÓG LEWY	do 150
9. DRZWI PRZESUWNE LEWE	NIE DOTYCZY
10. BOK TYŁ LEWY	NIE DOTYCZY
11. SŁUPEK TYLNY LEWY	NIE DOTYCZY
12. DRZWI TYLNE LEWE	NIE DOTYCZY
13. DRZWI TYLNE PRAWE	NIE DOTYCZY
14. BOK TYŁ PRAWY	NIE DOTYCZY
15. DRZWI PRZESUWNE PRAWE	NIE DOTYCZY
16. PRÓG PRAWY	do 150
17. SŁUPEK ŚRODKOWY PRAWY	do 150
18. DRZWI PRZEDNIE PRAWE	do 150
19. DACH BOK PRAWY	do 150
20. SŁUPEK PRZEDNI PRAWY	do 150
21. BŁOTNIK PRZEDNI PRAWY	do 150

POJAZD OKLEJONY FOLIĄ NIE

POJAZD OKLEJONY REKLAMĄ NIE

EKSPERTYZA POJAZDU

Ekspertyza - Ogumienie

OGUMIENIE

Wykonano pomiar ręczny grubości bieżnika [mm]. Rysunek poglądowy.

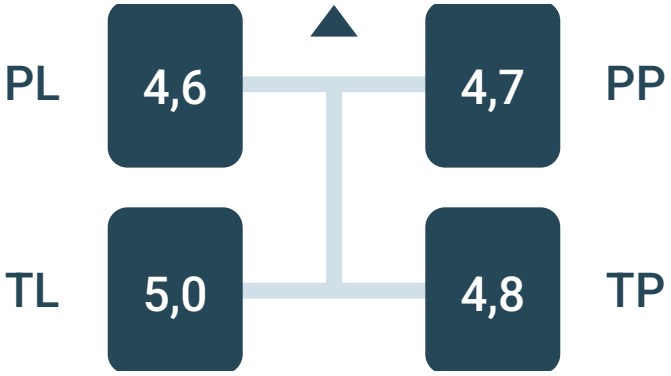

OŚ	PRODUCENT	MODEL	ROZMIAR	BIEŻNIK
PP	IMPERIAL	ECO VAN3 RF19	225/75 R16C	4,7
PL	IMPERIAL	ECO VAN3 RF19	225/75 R16C	4,6
TP	GRENLANDER	L- MAX9	225/75 R16C	4,8
TL	GRENLANDER	L- MAX9	225/75 R16C	5,0

KOŁO ZAPASOWE / ZESTAW

KOŁO PEŁNOWYMIAROWE

EKSPERTYZA POJAZDU

Ekspertyza - Stan utrzymania: Nadwozie/Wnętrze

NADWOZIE

OGÓLNY STAN WIZUALNY NADWOZIA POJAZDU: NADMIERNE ZUŻYCIE

NAZWA ELEMENTU	RODZAJ USZKODZENIA
SZYBA CZOŁOWA	ODPRYSKI
RAMA DACHU LEWA	ODPRYSKI LAKIERU
POKRYWA PRZEDNIA	RDZA/KOROZJA
ZDERZAK PRZEDNI	ZARYSOWANIE
LUSTERKO LEWE	ZARYSOWANIE
KIERUNKOWSKAZ LUSTERKA LEWY	ZAPAROWANY
DRZWI PRZEDNIE LEWE	ODPRYSKI LAKIERU
PRÓG LEWY	ZARYSOWANIE
DRZWI/POSZYCIE ŚRODKOWE LEWE	ZARYSOWANIE
LUSTERKO PRAWE	PĘKNIĘCIE
DRZWI PRZEDNIE PRAWE	WGNIECENIE
DRZWI/POSZYCIE ŚRODKOWE PRAWE	ZARYSOWANIE
ZDERZAK TYLNY	ZARYSOWANIE,WGNIECENIE

WNĘTRZE

OGÓLNY STAN WIZUALNY WNĘTRZA POJAZDU: NADMIERNE ZUŻYCIE

NAZWA ELEMENTU	RODZAJ USZKODZENIA
KOMORA ŁADUNKOWA	NADMIERNE ZUŻYCIE
TAPICERKA DRZWI PRZEDNICH LEWYCH	ZARYSOWANIE
KIEROWNICA	NADMIERNE ZUŻYCIE
TAPICERKA DRZWI PRZEDNICH PRAWYCH	ZARYSOWANIE
PODSUFITKA	ZABRUDZENIE

KOMENTARZ DO STANU UTRZYMANIA NADWOZIA I WNĘTRZA:

DRZWI PRZEDNIE P+L- ŚLADY PO REKLAMIE; PLANDEKA ZABUDOWY- LICZNE ZADRAPANIA, ROZCIĘCIA ORAZ ZABRUDZENIA; W POJEZDZIE WYCZUWALNY ZAPACH STĘCHLIZNY;

EKSPERTYZA POJAZDU

Ekspertyza - Stan techniczny

STAN TECHNICZNY

PRACA POJAZDU

URUCHOMIENIE POJAZDU	PODJĘTO PRÓBĘ - URUCHOMIONO
PRÓBA RUCHOWA	PODJĘTO PRÓBĘ - BEZ UWAG (PARKING)

PRACA PODZESPOŁÓW

SILNIK SPALINOWY	INNE-KOMENTARZ
SILNIK ELEKTRYCZNY	NIE DOTYCZY
SKRZYNIA BIEGÓW	PRACA PRAWIDŁOWA
ZAWIESZENIE	PRACA PRAWIDŁOWA

KOMENTARZ DO PRACY PODZESPOŁÓW:

ZAPOCENIE GÓRNEJ CZĘSCI SILNIKA; GŁOŚNA PRACA SPRĘŻARKI POWIETRZA;

KONTROLKI / KOMUNIKATY

BRAK

ZABEZPIECZENIE PRZECIWKRADZIEŻOWE

IMMOBILISER	STWIERDZONO - DZIAŁA
INNE	NIE STWIERDZONO

INSTALACJA LPG

NIE DOTYCZY

EKSPERTYZA POJAZDU

Ekspertyza - Informacja formalna

INFORMACJA FORMALNA

ZGODNOŚĆ FORMALNA POJAZDU:

POCHODZENIE POJAZDU	POCHODZENIE KRAJOWE DEALER AUTORYZOWANY
BADANIE NUMERU VIN	BADANO - STWIERDZONO ZGODNOŚĆ Z DOKUMENTACJĄ
BADANIE POPRAWNOŚCI DANYCH	PRZYJĘTO WG OKAZANYCH DOKUMENTÓW/ŹRÓDEŁ
STAN DROGOMIERZA	NIE WERYFIKOWANO

LISTA DOKUMENTÓW POJAZDU I AKCESORIÓW:

DOWÓD REJESTRACYJNY	ORYG.	TABLICE REJESTRACYJNE	TAK
KLUCZ GŁÓWNY	TAK	APTECZKA	NIE
KLUCZ ZAPASOWY	TAK 1 SZT.	GAŚNICA	TAK
INSTRUKCJA OBSŁUGI	NIE	TRÓJKĄT OSTRZEGAWCZY	TAK
KSIĄŻKA SERWISOWA	NIE		

SZCZEGÓLNY CHARAKTER EKSPLOATACJI POJAZDU:

PRZEWÓZ OSÓB	NIE	FIRMA KURIERSKA	NIE

KLAUZULE:

Opisany w Ekspertyzie stan pojazdu jest wiążący na dzień oględzin.

Rzeczoznawca dokonał odczytu numerów identyfikacyjnych pojazdu oraz wskazań stanu drogomierza bez badania ich poprawności oraz autentyczności.
Ekspertyzę sporządzono w oparciu o dostarczoną dokumentację, badanie organoleptyczne pojazdu w warunkach jego udostępnienia oraz przy wykorzystaniu systemów eksperckich.
Rzeczoznawca nie przeprowadził badań diagnostycznych. Nie ma też wpływu na matematyczne algorytmy, a także bazę wyposażenia standardowego, stosowane w systemach eksperckich.
Rzeczoznawca nie bierze na siebie odpowiedzialności za wady ukryte (prawne i fizyczne) oraz ewentualne skutki wynikające z dalszego użytkowania pojazdu.
Jeżeli do oględzin przedstawiono oryginał dowodu rejestracyjnego, zdjęcia przedstawiają stan faktyczny na dzień oględzin. W przeciwnym razie zdjęcia przedstawiają skan dowodu rejestracyjnego.
Jazda testowa w warunkach parkingowych przeprowadzana jest przy prędkości pojazdu maksymalnie do 20 km/h, brak możliwości sprawdzenia podzespołów w warunkach normalnej eksploatacji.

Ekspertyza służy wyłącznie do celu w niej wskazanego i nie może być wykorzystywana do żadnego innego celu.
Ekspertyza nie może być publikowana bez zgody Wykonawcy.

EKSPERTYZA POJAZDU

Dokumentacja zdjęciowa

ZDJĘCIA

Ilość zdjęć (bez zdjęć dowodu rejestracyjnego)	204
Zdjęcia poglądowe	TAK
Zdjęcia uszkodzeń	TAK
Zdjęcia dokumentów pojazdu	TAK
Zdjęcia dowodu rejestracyjnego	TAK

ZDJĘCIA POGLĄDOWE


















Lomico






Lomico
103/2023


















ECOVAN3








ECOVIN3
225/75R16C









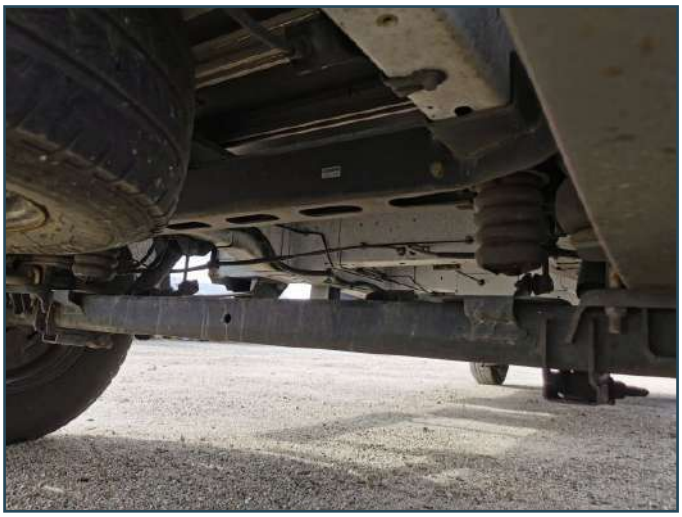




NADWOZIA








MASTER







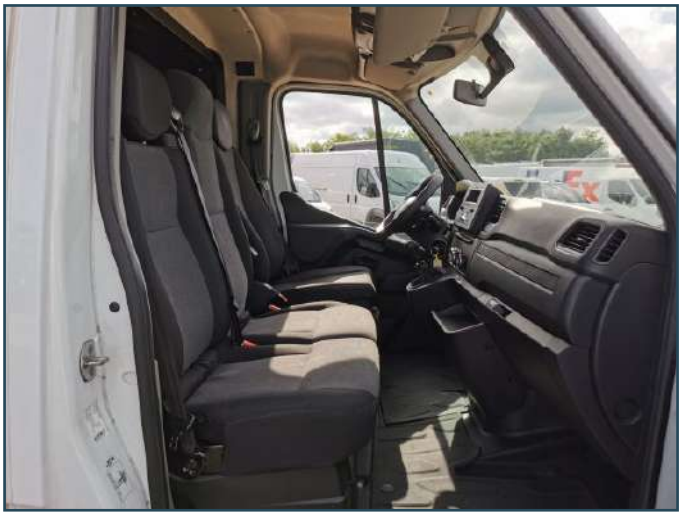
































FM1
RadioZET
BROWSE
RADIO
MEDIA
SETUP
TEL
TEXT
ECO






































DW 1VP28






RENAULT S.A.S.
VF1YB0003708604697
3500 Kg
8000 Kg
1- 1850 Kg
2- 2100 Kg
122-122 bis avenue du General Leclerc
92100 Boulogne-Billancourt France


Duplicate of label, valid only with the original
AUTOTERM Air 2D
AIR HEATER
Heating efficiency 2.0 kW
Supply voltage 12 V
Fuel Diesel
122R - 00 14159
10R - 05 17022
Manufacturer: ADVERS LLC. Made in EEU
Representative office
SIA "AUTOTERM"
www.autoterm.com
6266002446








Renault

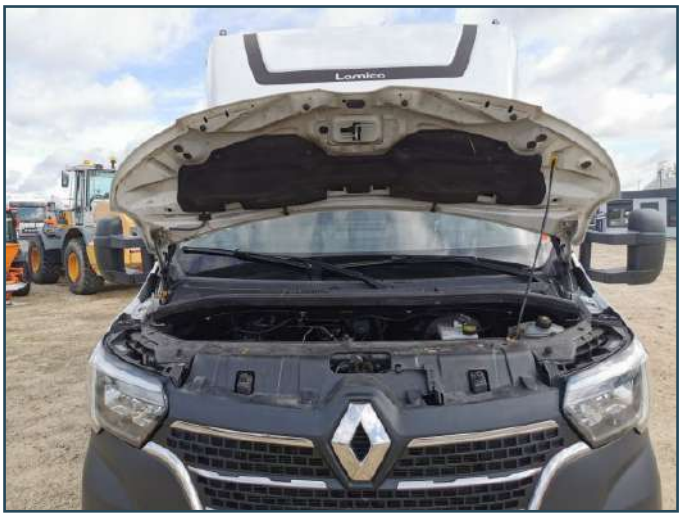
Lomico

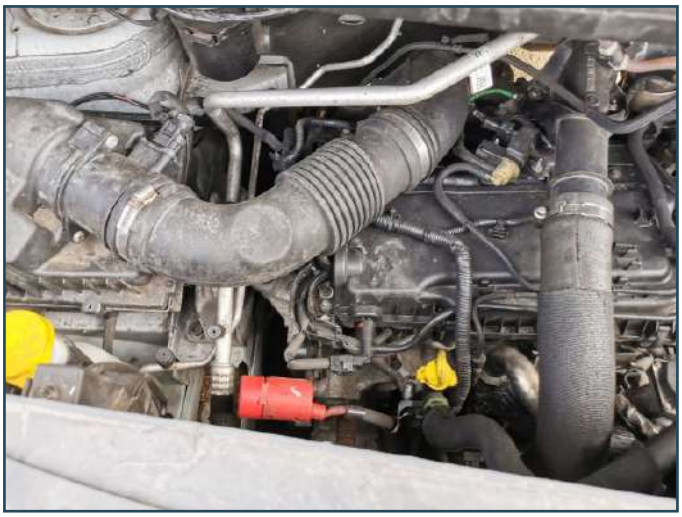

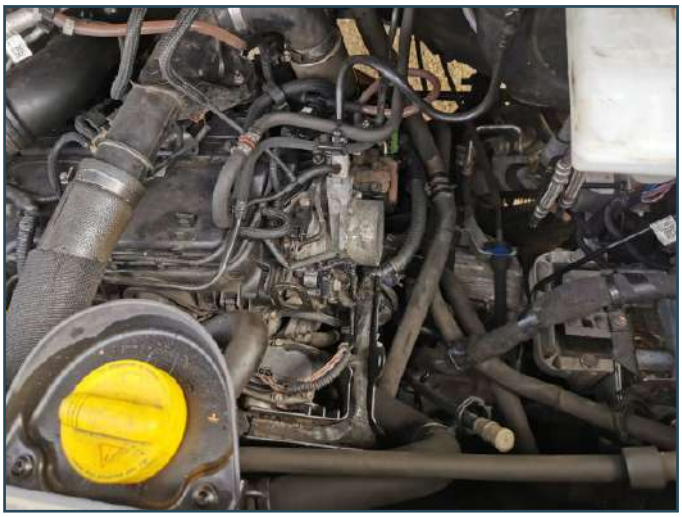



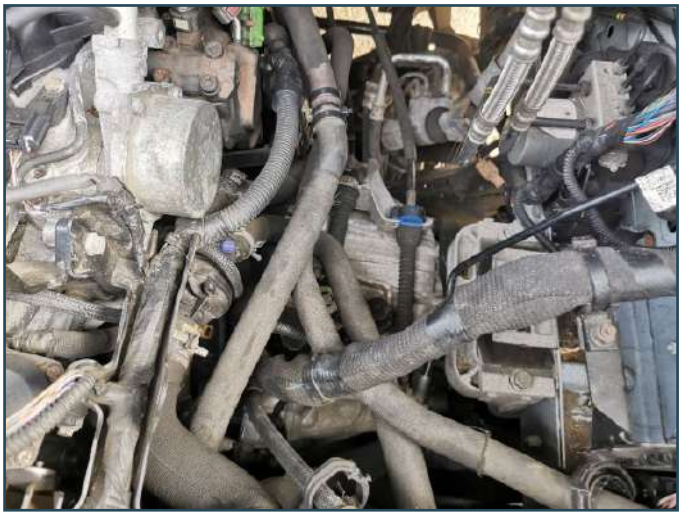

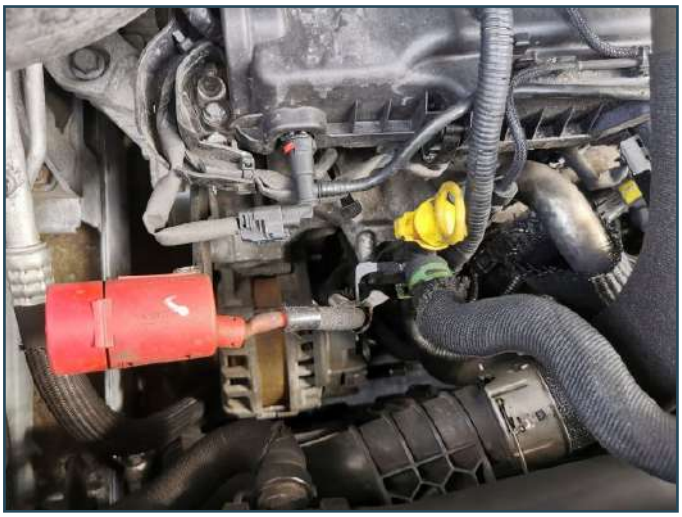





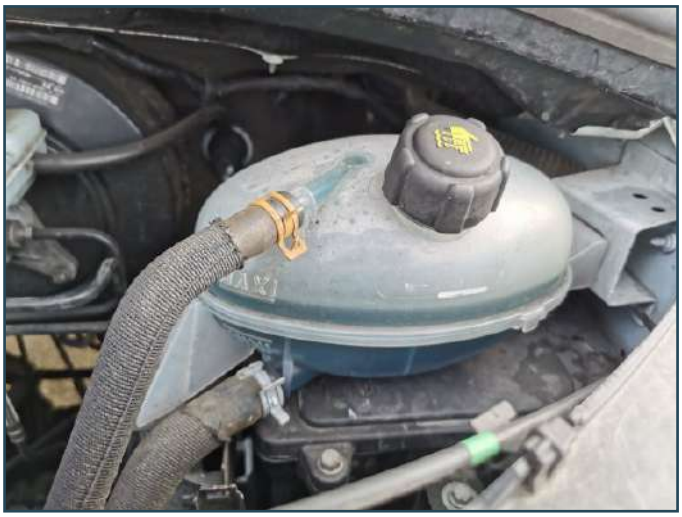

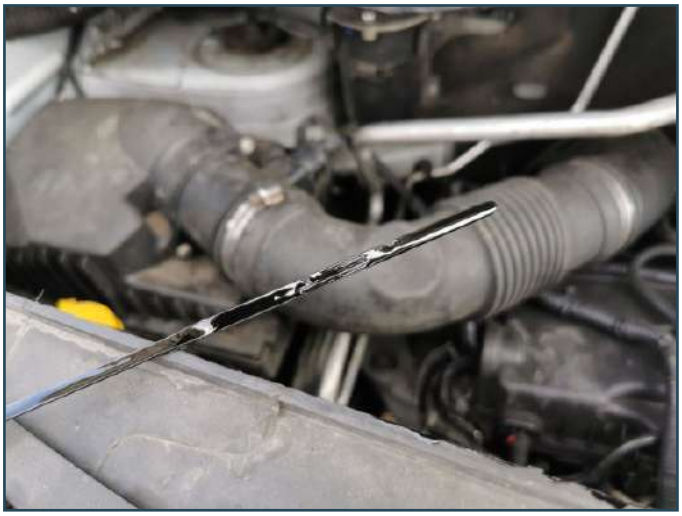


ECOVAN3













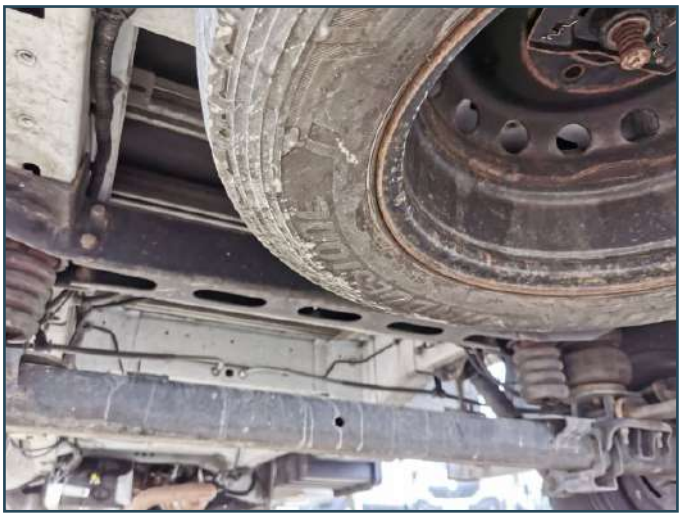

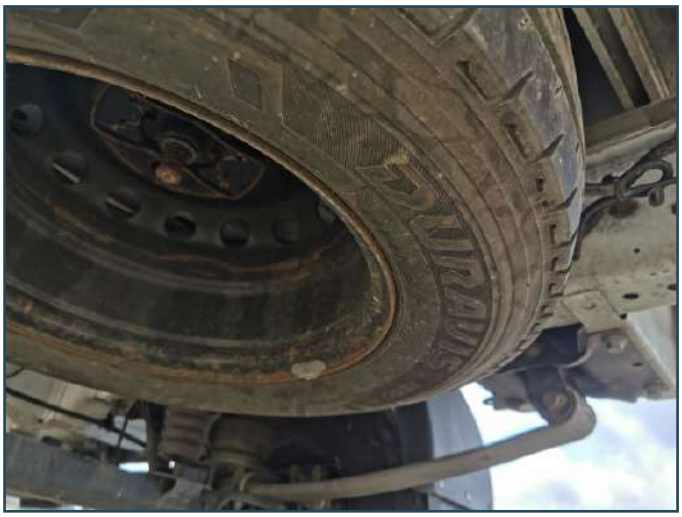






























80


110




40


50

ZDJĘCIA USZKODZEŃ









































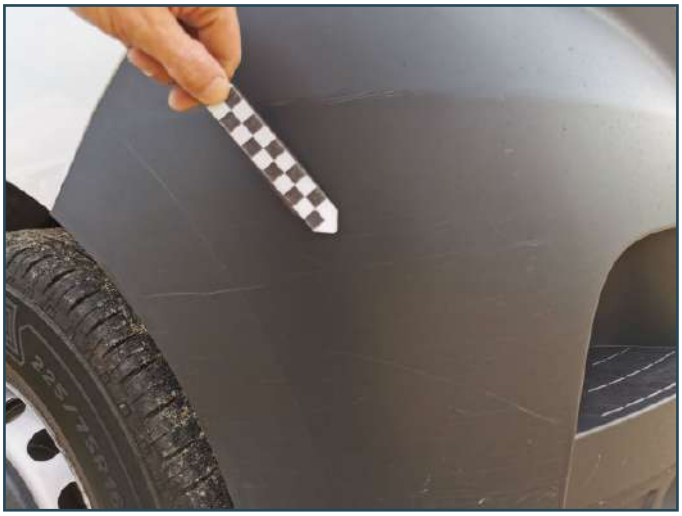




W 1VP28













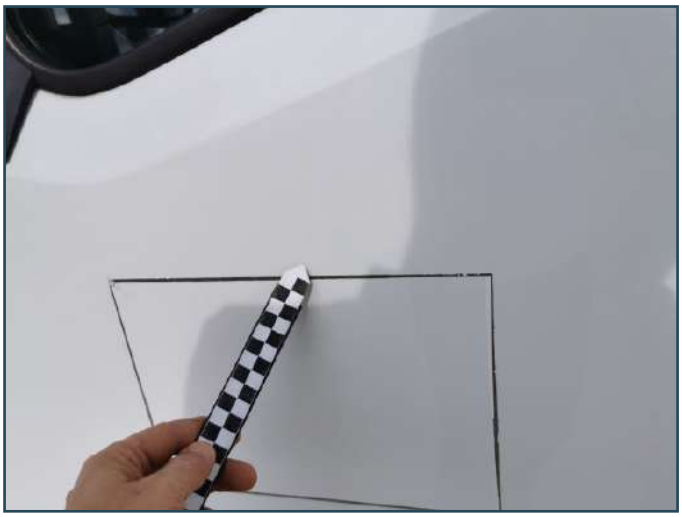































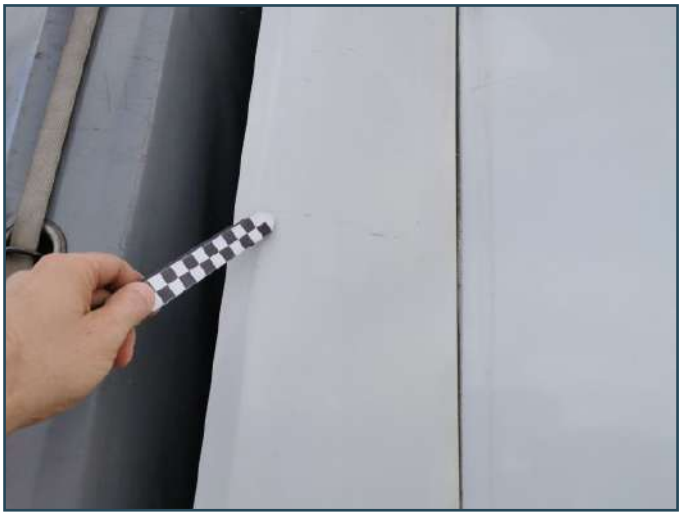





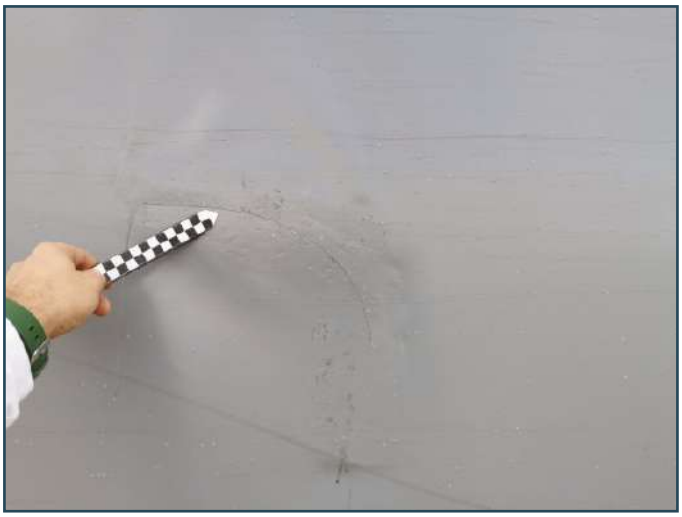



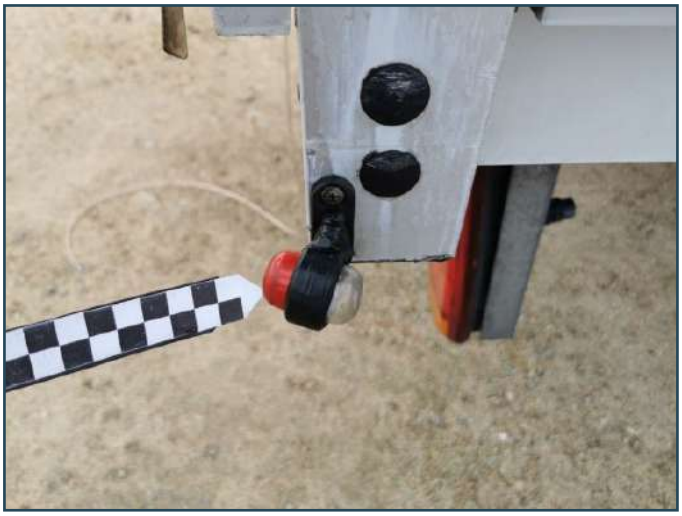


DW 1VP28






laster


DW 1VP28





















































DOKUMENTY POJAZDU



EKSPERTYZA POJAZDU

Dowód rejestracyjny

PARTNER CRLS

DOWÓD REJESTRACYJNY



DOWÓD REJESTRACYJNY

