

Nr zlecenia DEKRA: MHC/WAW/16212/25/03/04
Nr zlecenia/szkody:
Data zlecenia: 04-03-2025

DEKRA Polska - Centrala
02-673 Warszawa, ul. Konstruktorska 12A

Zleceniodawca:
Hitachi Aukcja
MHC MOBILITY Sp. z o.o.
Franciszka Klimczaka 1, 02-797 Warszawa

Rzeczoznawcy:
Maciej Wiącek (NEW)
DEKRA Polska - współpraca O/Warszawa
Włodzimierz Bytniewski
DEKRA Polska - Centrala

Ocena stanu technicznego pojazdu

Eurotax-Kod EC	Marka, model, typ pojazdu				Rodzaj nadwozia
0142413	FIAT, Doblo Cargo 1.6 MJ Euro 6 1598ccm - 105KM 2,1/2,5t 19-22, D...				FUR
Rodzaj silnika	Pojemność [ccm]	Moc [KM/kW]	Skrzynia biegów	Stan licznika [km] (odczytany)	Ilość drzwi/miejsc
z zapłonem samoczynnym	1598	105/77	manualna	161 086	4/2
Nr rej. pojazdu	Nr nadwozia (VIN)		Data 1-rej./rok prod.	Następne bad. tech.	Lakier
WE4M296	ZFA26300006V12131		12-10-2021/2021	11-10-2025	biały/UNI

Data oględzin: 10-03-2025

Miejsce oględzin:

Estrady 5
05-080 Klaudyn

Wyposażenie standardowe wg Eurotax

Czujnik temperatury zewnętrznej, Drzwi boczne przesuwne prawe, El. podnoszenie szyb, przód, Elektryczna blokada drzwi, Fotel kierowcy z zagłówkiem i regulacją typu "passive", Fotel pasażera pojedynczy z regulacją oparcia, Gniazdo 12V w desce rozdzielczej, Gniazdo 12V w przedziale ładunkowym, Instalacja radiowa (bez głośników), Klimatyzacja manualna, Kolumna kierownicy regulowana w dwóch płaszczyznach, Korek wlewu paliwa zamykany na kluczyk, Kołpaki kół, pełne, Listwy boczne czarne, Lusterka zewnętrzne regulowane i ogrzewane elektrycznie, Lusterka zewnętrzne w kolorze nadwozia, Pełnowymiarowe koło zapasowe, Poduszka powietrzna kierowcy, Podłokietnik przedni, Przegroda stała bez szyby, Półka na drobne przedmioty zamykana na klucz, Półka pod sufitem, Radio VP1 MP3 + Bluetooth, System ESC (zaw. ABS, EBD, HBA, ASR, MSR, ESC i wspomaganie ruszania pod górę), System Start/Stop, Wspomaganie kierownicy, Wykładzina przestrzeni ładunkowej (PCV), Zamek centralny zdalnie sterowany.

Wyposażenie dealerskie

Czujnik deszczu i zmierzchu, Czujnik parkowania tylne, Ładowność zwiększona.

Ogumienie

Oś	Koło	Producent, typ	Rozmiar	Profil zmierzony
przednia	prawe	FALKEN, EUROWINTER VAN 01	195/60 16 97T	8,7 mm
	lewe	FALKEN, EUROWINTER VAN 01	195/60 16 97T	8,6 mm
tylna	prawe	FALKEN, EUROWINTER VAN 01	195/60 16 97T	8,4 mm
	lewe	FALKEN, EUROWINTER VAN 01	195/60 16 97T	8,0 mm

Kompletność dokumentów poj./wyposażenia/akcesoriów/inne

[Dokumenty rej.] - POLISA UBEZP. (Nie.), Kluczyki (TAK - 2), Tablice rejestracyjne (TAK - 2), Dowód rejestracyjny (TAK), Karta pojazdu (NIE), [AKCESORIA POJ. (obowiązkowe)] - Apteczka pierw. pomocy (TAK), Gaśnica (TAK), Trójkąt ostrzegawczy (TAK), Instrukcja obsługi poj. (TAK), KSIĄŻKA PRZEGLĄDÓW (Tak.)

Grubość powłoki lakierowej

W zakresie do 150 μm

Poz.	Nazwa części	Przedział grubości powłoki lakierowej [μm]
1	Pokrywa komory silnika	do 150
2	Błotnik przedni lewy	do 150
3	Błotnik przedni prawy	do 150
4	Słupek środkowy lewy	do 150
5	Słupek środkowy prawy	do 150
6	Próg lewy	do 150
7	Próg prawy	do 150
8	Dach	do 150
9	Drzwi przednie lewe	do 150
10	Drzwi przednie prawe	do 150
11	Drzwi tylne lewe	do 150
12	Drzwi tylne prawe	do 150
13	Błotnik tylny lewy/ściana boczna lewa	do 150
14	Błotnik tylny prawy/ściana boczna prawa	do 150
15	Pokrywa bagażnika	do 150

W zakresie do 300 μm

Poz.	Nazwa części	Przedział grubości powłoki lakierowej [μm]
1	Słupek przedni lewy	200 - 300
2	Słupek przedni prawy	200 - 300

Opis stwierdzonych uszkodzeń

Do wymiany

Poz.	Nazwa części	Nr katalogowy	Opis uszkodzenia	NS [%]
1	Okładzina zderzaka przedniego	735615285	liczne, rysa/odprysk	
2	Kołpak koła przód L	51983639	głębokie, wgniecenie/odkształcenie	
3	Kołpak koła przód R	51983639	głębokie, rysa/odprysk	

Do naprawy

Poz.	Nazwa części	Nr katalogowy	Opis uszkodzenia	Czas [rbg]
1	Pokrywa przednia	52054568	punktowe, zarysowania eksploatacyjne	
2	Rama drzwi, przód L	51902207	głębokie, ślady korozji	

Do lakierowania

Poz.	Nazwa części	Rodzaj lakierowania	Opis uszkodzenia	NS [%]
1	Próg, część przednia L	III		

Uszkodzenia niekalkulowane

Poz.	Nazwa części	Nr katalogowy	Opis uszkodzenia	Czas [rbg]
1	Drzwi przednie (nieuzbrojone) L	52015583	łagodne, rysa/odprysk	
2	Drzwi przednie (nieuzbrojone) R	52025264	łagodne, rysa/odprysk	
3	Rama drzwi, przód R	51902206	łagodne, rysa/odprysk	
4	Tyłny panel boczny z ramą drzwi L	51822066	łagodne, rysa/odprysk	
5	Tyłny panel boczny z ramą drzwi R	51930774	punktowe, rysa/odprysk	
6	Szkielet błot. tylnego kpl. R	51975215	łagodne, zarysowania eksploatacyjne	
7	Drzwi tylne, skrzydło lewe L	52023540	łagodne, zarysowania eksploatacyjne	
8	Drzwi tylne, skrzydło prawe R	52000031	łagodne, zarysowania eksploatacyjne	

Oznaczenia:

NS - amortyzacja %, L - lakierowanie >> I - część nowa, II - wierzchnie, III - po naprawie do 50%, IV - po naprawie powyżej 50%, K1R - tworzywa sztuczne części nowe, K1N - tworzywa sztuczne części nowe, K1G - tworzywa sztuczne części nowe, K2 - tworzywa sztuczne wierzchnie, K3 - tworzywa sztuczne po naprawie

Uwagi końcowe

DEKRA Polska nie bierze odpowiedzialności za wykorzystanie niniejszej oceny technicznej jako źródła informacji o pojeździe przy jego zakupie.

DOKUMENTACJA FOTOGRAFICZNA



Fot. 1
Przekątna przednia lewa



Fot. 2
Przód



Fot. 3
Przekątna przednia prawa



Fot. 4
Próg prawy (widok od przodu)



Fot. 5
Bok prawy z przodu



Fot. 6
Bok prawy z tyłu



Fot. 7
Przekątna tylna prawa



Fot. 8
Tył

DOKUMENTACJA FOTOGRAFICZNA



Fot. 9
Przekątna tylna lewa



Fot. 10
Bok lewy z tyłu



Fot. 11
Bok lewy z przodu



Fot. 12
Próg lewy (widok od przodu)



Fot. 13
Numer identyfikacyjny



Fot. 14
Tabliczka znamionowa



Fot. 15
Zestaw wskaźników - przebieg



Fot. 16
Widok przez otwarte drzwi przednie lewe

DOKUMENTACJA FOTOGRAFICZNA



Fot. 17

Widok z tylnej kanapy na deskę rozdź.



Fot. 18

Konsola środkowa

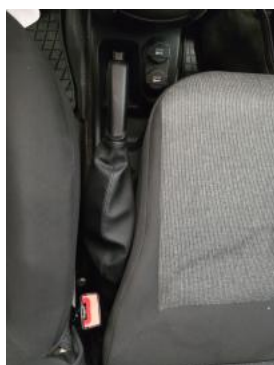

Fot. 19

Tunel środkowy



Fot. 20

Kierownica (na wprost)



Fot. 21

Kierownica z lewej strony



Fot. 22

Komora silnika



Fot. 23

Bagażnik



Fot. 24

Koło zapasowe

DOKUMENTACJA FOTOGRAFICZNA



Fot. 25
Spód pojazdu przód



Fot. 26
Spód pojazdu tył



Fot. 27
Tarcza hamulcowa przednia lewa

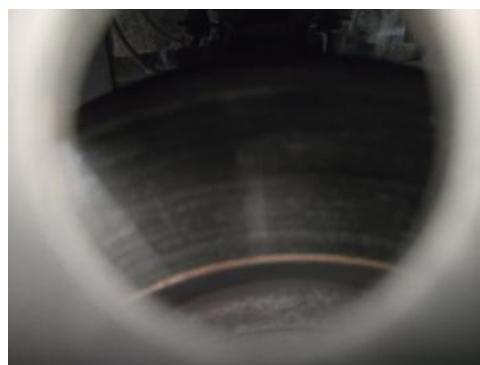

Fot. 28
Tarcza hamulcowa przednia prawa



Fot. 29
Tarcza hamulcowa tylna prawa



Fot. 30
Tarcza hamulcowa tylna lewa



Fot. 31
Dowód rej. Str. 1



Fot. 32
Dow. Rej. Str.2 i klucze

DOKUMENTACJA FOTOGRAFICZNA

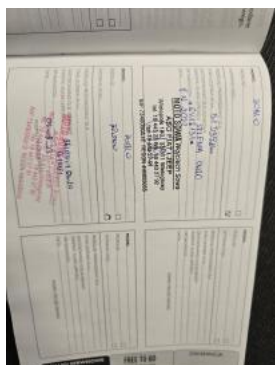

Fot. 33
Książka serwisowa – dane

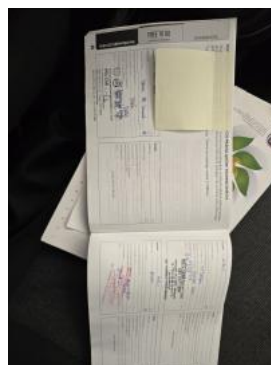

Fot. 34
Książka serwisowa – ostatni przegląd



Fot. 35
Instrukcje



Fot. 36
fotel



Fot. 37
Pokrywa komory silnika - Rysa/odprysk 1



Fot. 38
Zderzak - Rysa/odprysk 1



Fot. 39
Kołpak przedni P - Pęknięcie/rozerwanie 1



Fot. 40
Drzwi tylne P - Rysa/odprysk 1

DOKUMENTACJA FOTOGRAFICZNA



Fot. 41
Słupek środkowy P - Rysa/odprysk 1

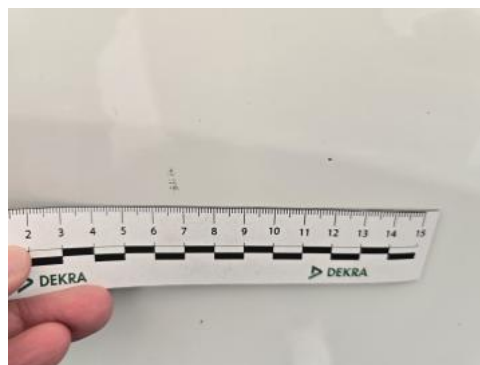

Fot. 42
Błotnik tylny P / Ściana boczna P - Rysa/odprysk 1

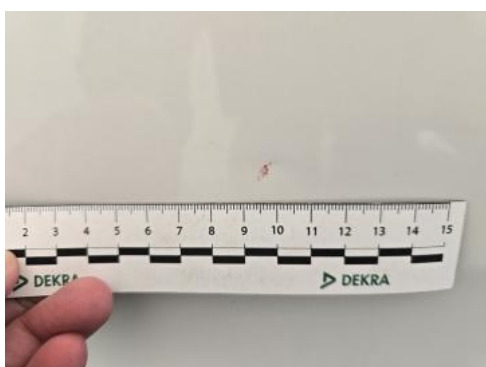

Fot. 43
Błotnik tylny P / Ściana boczna P() - Rysa/odprysk 3



Fot. 44
Błotnik tylny L / Ściana boczna L - Rysa/odprysk 1



Fot. 45
Błotnik tylny L / Ściana boczna L() - Rysa/odprysk 3



Fot. 46
Drzwi przed L - Rysa/odprysk 1



Fot. 47
Próg L - Rysa/odprysk 1



Fot. 48
Kołpak przedni L - Rysa/odprysk 1

DOKUMENTACJA FOTOGRAFICZNA



Fot. 49
Kołpak przedni L() - Rysa/odprysk 3



Fot. 50
Drzwi tyłu lewe - Rysa/odprysk 1



Fot. 51
Drzwi tyłu lewe - Rysa/odprysk 2



Fot. 52
Drzwi tyłu lewe() - Rysa/odprysk 3



Fot. 53
Drzwi tyłu prawe - Rysa/odprysk 1



Fot. 54
Drzwi tyłu prawe - Rysa/odprysk 2



Fot. 55
Drzwi tyłu prawe() - Rysa/odprysk 3



Fot. 56
Ściana prawa - Rysa/odprysk 1