POLEASINGOWE.pl

POLEASINGOWE.PL SP. Z O. O.
ul. Lipowa 2, Komorniki
55-300 Środa Śląska
NIP 894-297-65-50

tel: (71) 715 60 18
e-mail: info@poleasingowe.pl
www.poleasingowe.pl

OP

Wycena numer: **91/06/2026/AP/K** z dnia: **2026-06-11**

Rzeczoznawca: inż. Krzysztof Chyziński
Zleceniodawca: Poleasingowe.pl Sp. z o.o.
Adres: Lipowa 2, 55-300 Komorniki
Zadanie: Określenie wartości rynkowej

DANE IDENTYFIKACYJNE

Kategoria: Maszyny przemysłowe
Rodzaj: Maszyna pakująca
Producent: SMI
Model/typ: 452P
Nr seryjny: 8708
Rok produkcji: 2004



DANE TECHNICZNE

- Maksymalna wydajność: do 80 opakowań/min (w zależności od wielkości i konfiguracji produktu).
- Rodzaj pakowania: podkład kartonowy (pad) + folia termokurczliwa.
- Obsługiwane opakowania: butelki PET, butelki szklane, puszki oraz inne sztywne pojemniki.
- Konfiguracje pakietów: 2×2, 3×2, 4×3, 6×4 oraz inne zależnie od formatu produktu.
- System grupowania produktów: elektroniczny, pracujący w ruchu ciągłym.
- Liczba torów podawania: 1 lub 2 tory (single lane / double lane).
- Zmiana formatu: automatyczna, sterowana elektronicznie.
- Wymiary maszyny (dł. × szer. × wys.): 15 980 × 1 800 × 2 500 mm.

*Powyższe informacje o wyposażeniu przedmiotu wyceny pochodzą ze strony producenta i dotyczą przedmiotu nowego. Nie stanowią one potwierdzenia stanu ani kompletności przedmiotu wyceny.

POLEASINGOWE.PL SP. Z O. O.
ul. Lipowa 2, Komorniki
55-300 Środa Śląska
NIP 894-297-65-50
tel: (71) 715 60 18
e-mail: info@poleasingowe.pl
www.poleasingowe.pl

ZASTOSOWANIE

Maszyna SMI SK 452 P służy do automatycznego pakowania produktów w opakowania zbiorcze z wykorzystaniem podkładu kartonowego oraz folii termokurczliwej. Znajduje zastosowanie przede wszystkim na liniach produkcyjnych w branży spożywczej, napojowej, chemicznej i kosmetycznej, gdzie umożliwia szybkie formowanie pakietów z butelek, puszek oraz innych sztywnych opakowań. Dzięki wysokiej wydajności usprawnia proces przygotowania produktów do magazynowania, transportu i dystrybucji, zapewniając jednocześnie estetyczne i trwałe opakowanie zbiorcze.

OPIS STANU TECHNICZNEGO

Linia częściowo zdemontowana na elementy - brak możliwości stwierdzenia w pełni kompletności. Podczas oględzin stwierdzono liczne ślady eksploatacji oraz zabrudzenia poprodukcyjne. Ze względu na stan zdemontowania urządzenia nie było możliwości zweryfikowania jego sprawności technicznej w miejscu oględzin. W trakcie oględzin nie okazano dokumentacji technicznej urządzenia. Nie udostępniono również informacji dotyczących liczby przepracowanych godzin ani historii przeglądów i napraw serwisowych.

POLEASINGOWE.PL SP. Z O. O.
ul. Lipowa 2, Komorniki
55-300 Środa Śląska
NIP 894-297-65-50
tel: (71) 715 60 18
e-mail: info@poleasingowe.pl
www.poleasingowe.pl

Zastrzeżenia ograniczające

Sporządzający niniejszy raport/opinię zastrzega, że:

- Niniejszy raport służy wyłącznie do oszacowania wartości rynkowej przedmiotu wyceny i nie może być wykorzystywany do żadnego innego celu, niż wymieniony powyżej. W szczególności raport nie może stanowić podstawy do oceny cech i stanu wycenianego obiektu przy jego zakupie.

- Rzeczoznawca nie bierze na siebie odpowiedzialności za wady ukryte (prawne i fizyczne) oraz ewentualne skutki wynikające z dalszego użytkowania przedmiotu raportu, a także za skutki wykorzystania samej wyceny.

- Powyższy raport nie jest ekspertyzą stanu technicznego przedmiotu wyceny i za taką nie może być uznawany, w szczególności nie może być traktowany jako gwarancja sprzedaży przedmiotu raportu za oszacowaną wartość.

- Niniejszy raport nie może być publikowany w całości w jakimkolwiek dokumencie bez zgody wykonawców i bez uzgodnienia z nimi formy i treści takiej publikacji.

- Wycenę przeprowadzono w oparciu o dostarczoną dokumentację oraz badanie organoleptyczne wycenianego obiektu. Nie prowadzono badań diagnostycznych oraz weryfikacji warsztatowej przedmiotu wyceny.

- Niniejszy raport został sporządzony na podstawie oględzin przedmiotu w warunkach występujących w miejscu jego udostępnienia.

- Nie badano poprawności i/lub budowy numerów identyfikacyjnych/seryjnych obiektu oraz nie weryfikowano prawdziwości danych obiektu.

POLEASINGOWE.PL SP. Z O. O.
ul. Lipowa 2, Komorniki
55-300 Środa Śląska
NIP 894-297-65-50

tel: (71) 715 60 18
e-mail: info@poleasingowe.pl
www.poleasingowe.pl

DOKUMENTACJA FOTOGRAFICZNA

Zdjęcie 1



Zdjęcie 2



POLEASINGOWE.PL SP. Z O. O.
ul. Lipowa 2, Komorniki
55-300 Środa Śląska
NIP 894-297-65-50

tel: (71) 715 60 18
e-mail: info@poleasingowe.pl
www.poleasingowe.pl

Zdjęcie 3



Zdjęcie 4



POLEASINGOWE.PL SP. Z O. O.
ul. Lipowa 2, Komorniki
55-300 Środa Śląska
NIP 894-297-65-50
tel: (71) 715 60 18
e-mail: info@poleasingowe.pl
www.poleasingowe.pl

Zdjęcie 5



Zdjęcie 6



POLEASINGOWE.PL SP. Z O. O.
ul. Lipowa 2, Komorniki
55-300 Środa Śląska
NIP 894-297-65-50

tel: (71) 715 60 18
e-mail: info@poleasingowe.pl
www.poleasingowe.pl

Zdjęcie 7



Zdjęcie 8

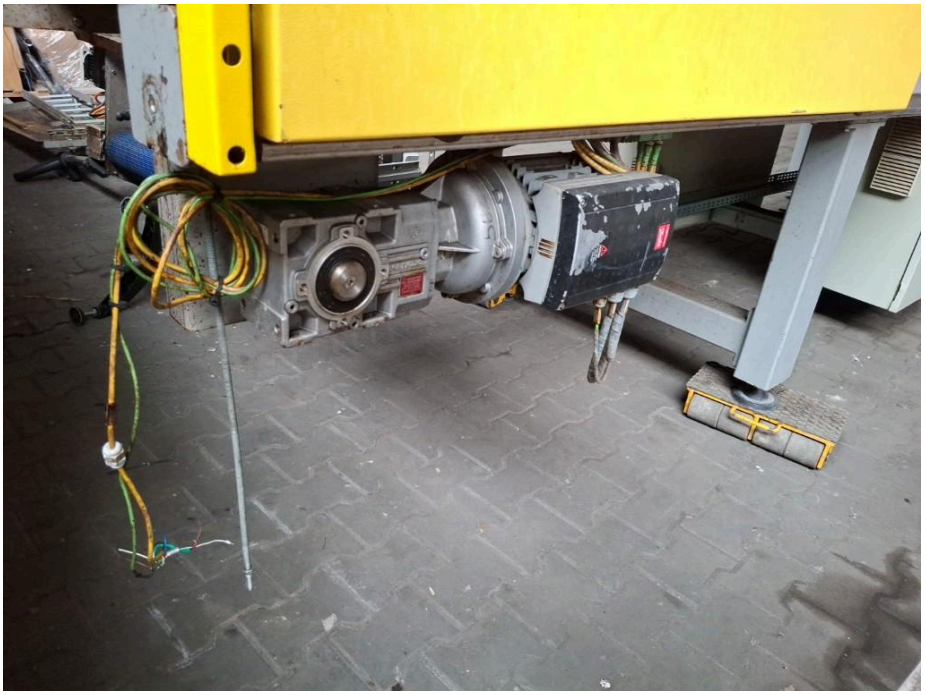

POLEASINGOWE.PL SP. Z O. O.
ul. Lipowa 2, Komorniki
55-300 Środa Śląska
NIP 894-297-65-50

tel: (71) 715 60 18
e-mail: info@poleasingowe.pl
www.poleasingowe.pl

Zdjęcie 9

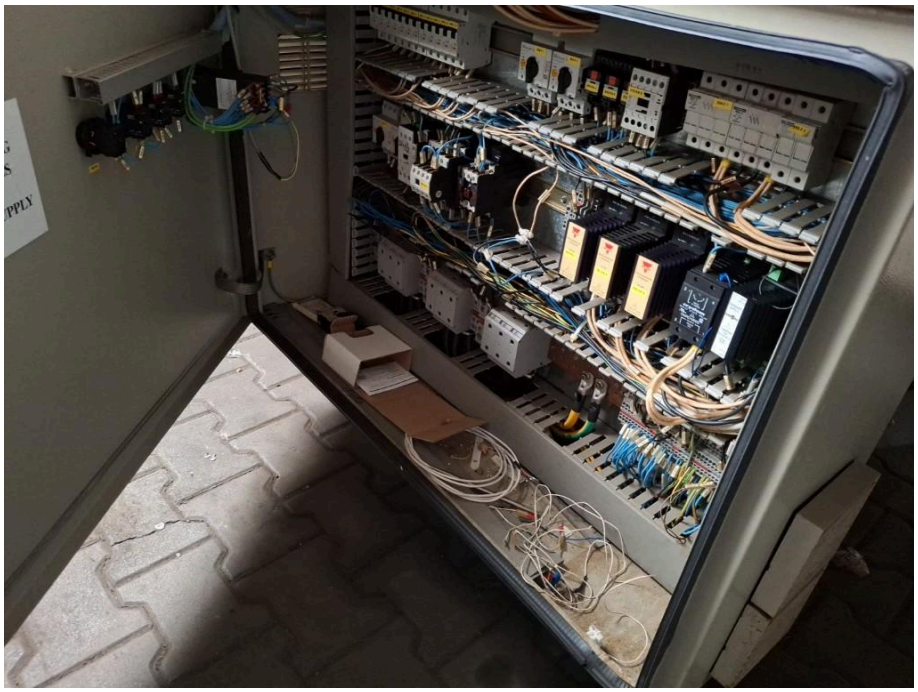

Zdjęcie 10

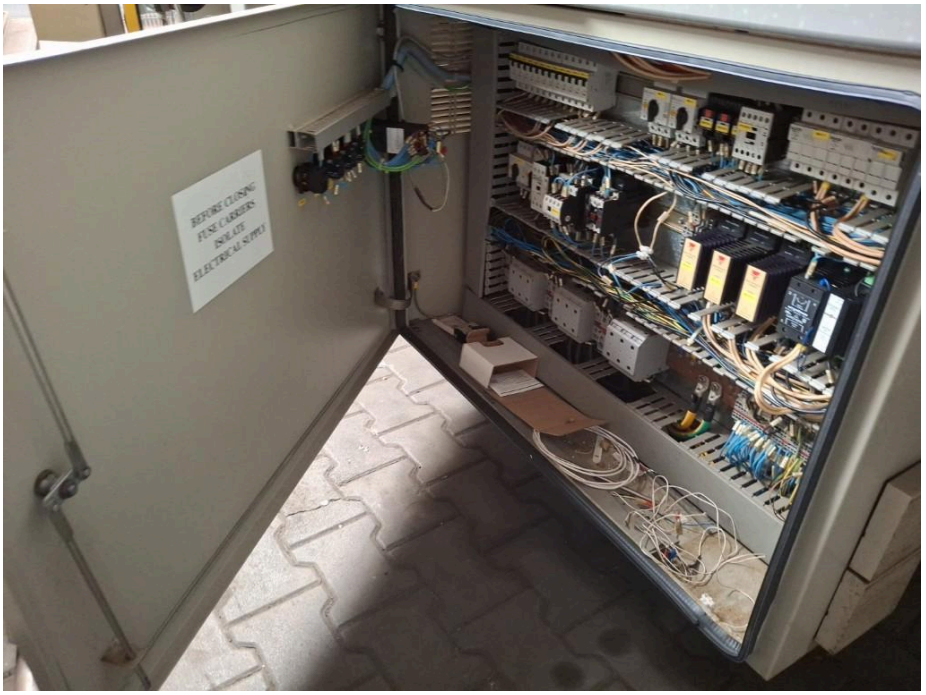

POLEASINGOWE.PL SP. Z O. O.
ul. Lipowa 2, Komorniki
55-300 Środa Śląska
NIP 894-297-65-50

tel: (71) 715 60 18
e-mail: info@poleasingowe.pl
www.poleasingowe.pl

Zdjęcie 11



Zdjęcie 12



POLEASINGOWE.PL SP. Z O. O.
ul. Lipowa 2, Komorniki
55-300 Środa Śląska
NIP 894-297-65-50
tel: (71) 715 60 18
e-mail: info@poleasingowe.pl
www.poleasingowe.pl

Zdjęcie 13



Zdjęcie 14



POLEASINGOWE.PL SP. Z O. O.
ul. Lipowa 2, Komorniki
55-300 Środa Śląska
NIP 894-297-65-50

tel: (71) 715 60 18
e-mail: info@poleasingowe.pl
www.poleasingowe.pl

Zdjęcie 15



Zdjęcie 16



POLEASINGOWE.PL SP. Z O. O.
ul. Lipowa 2, Komorniki
55-300 Środa Śląska
NIP 894-297-65-50
tel: (71) 715 60 18
e-mail: info@poleasingowe.pl
www.poleasingowe.pl

Zdjęcie 17



Zdjęcie 18

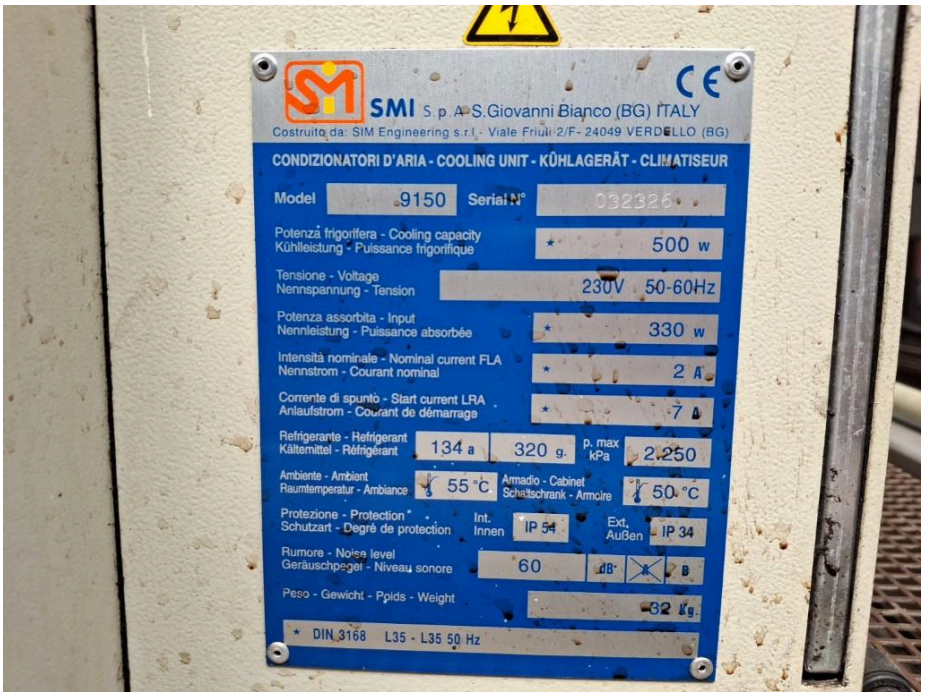

POLEASINGOWE.PL SP. Z O. O.
ul. Lipowa 2, Komorniki
55-300 Środa Śląska
NIP 894-297-65-50

tel: (71) 715 60 18
e-mail: info@poleasingowe.pl
www.poleasingowe.pl

Zdjęcie 19

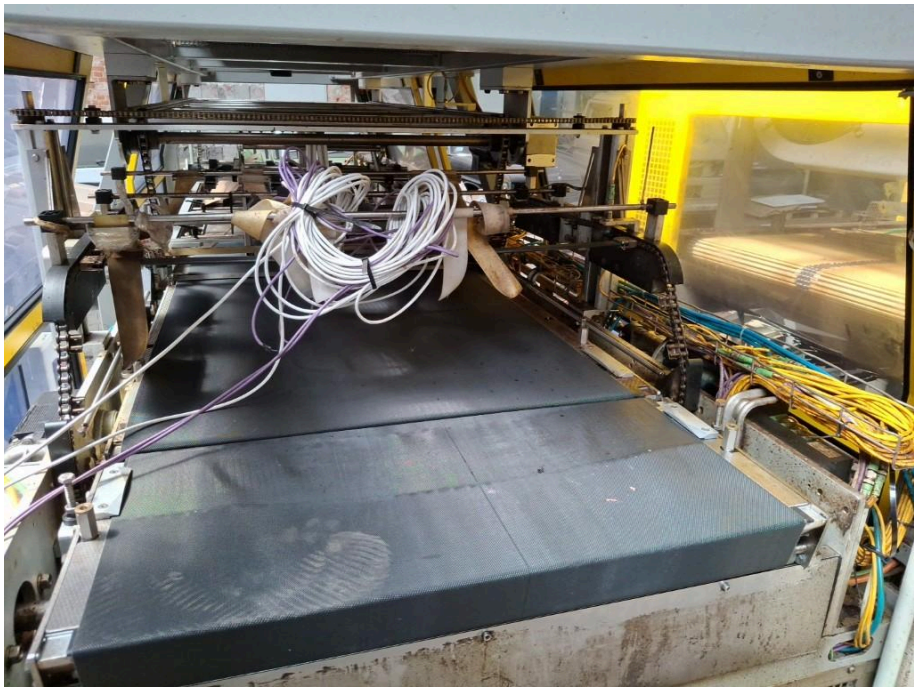

Zdjęcie 20



POLEASINGOWE.PL SP. Z O. O.
ul. Lipowa 2, Komorniki
55-300 Środa Śląska
NIP 894-297-65-50
tel: (71) 715 60 18
e-mail: info@poleasingowe.pl
www.poleasingowe.pl

Zdjęcie 21

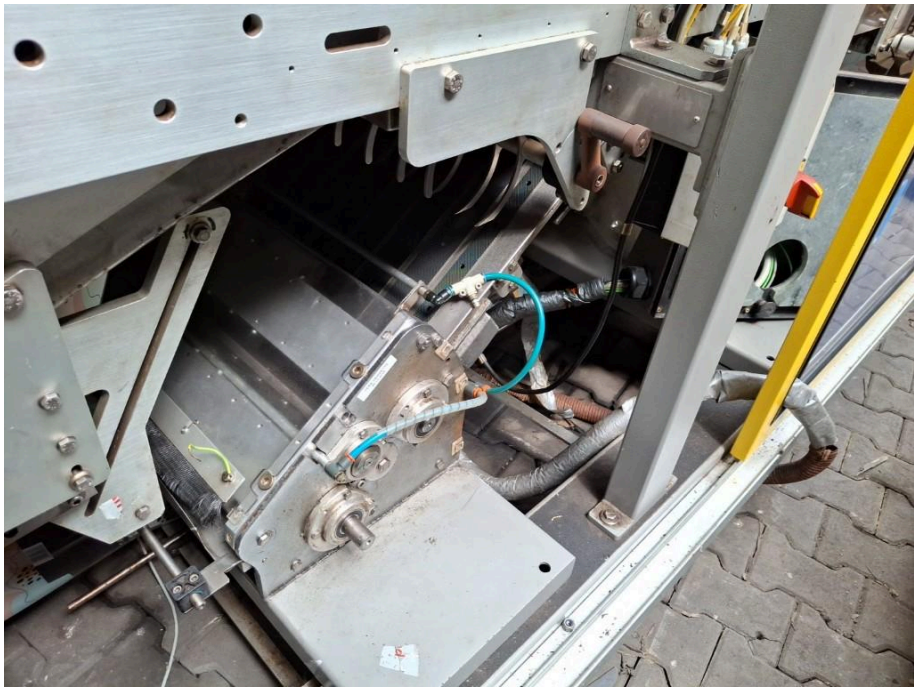

Zdjęcie 22



POLEASINGOWE.PL SP. Z O. O.
ul. Lipowa 2, Komorniki
55-300 Środa Śląska
NIP 894-297-65-50
tel: (71) 715 60 18
e-mail: info@poleasingowe.pl
www.poleasingowe.pl

Zdjęcie 23

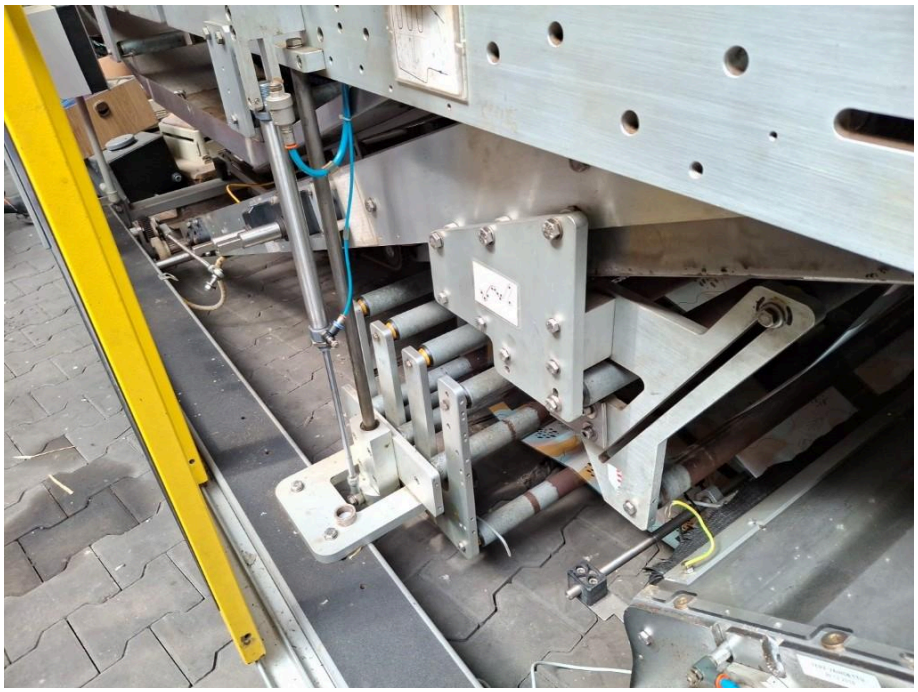

Zdjęcie 24



POLEASINGOWE.PL SP. Z O. O.
ul. Lipowa 2, Komorniki
55-300 Środa Śląska
NIP 894-297-65-50
tel: (71) 715 60 18
e-mail: info@poleasingowe.pl
www.poleasingowe.pl

Zdjęcie 25



Zdjęcie 26



POLEASINGOWE.PL SP. Z O. O.
ul. Lipowa 2, Komorniki
55-300 Środa Śląska
NIP 894-297-65-50
tel: (71) 715 60 18
e-mail: info@poleasingowe.pl
www.poleasingowe.pl

Zdjęcie 27

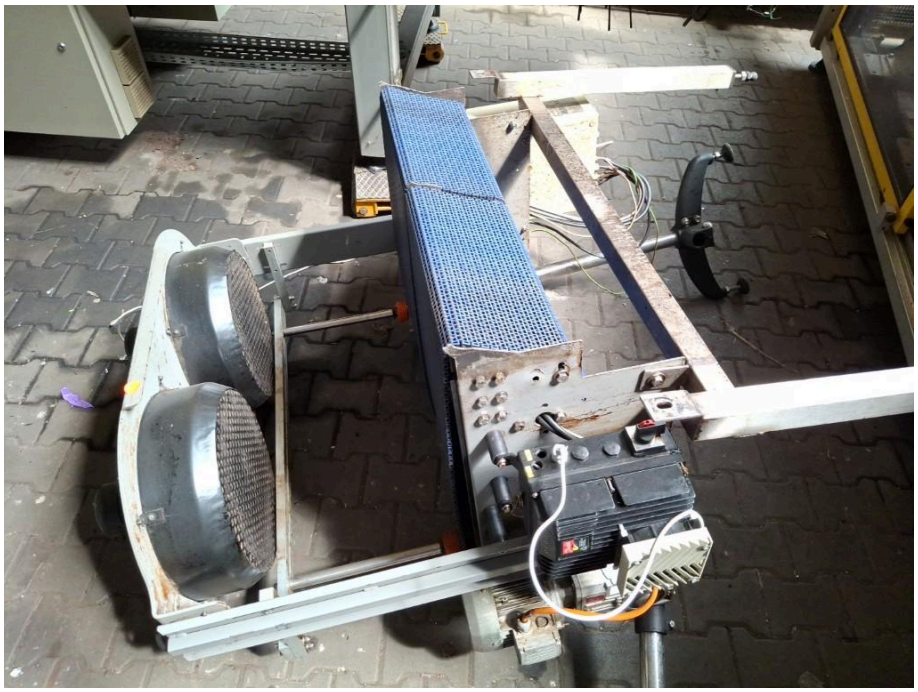

Zdjęcie 28



POLEASINGOWE.PL SP. Z O. O.
ul. Lipowa 2, Komorniki
55-300 Środa Śląska
NIP 894-297-65-50
tel: (71) 715 60 18
e-mail: info@poleasingowe.pl
www.poleasingowe.pl

Zdjęcie 29

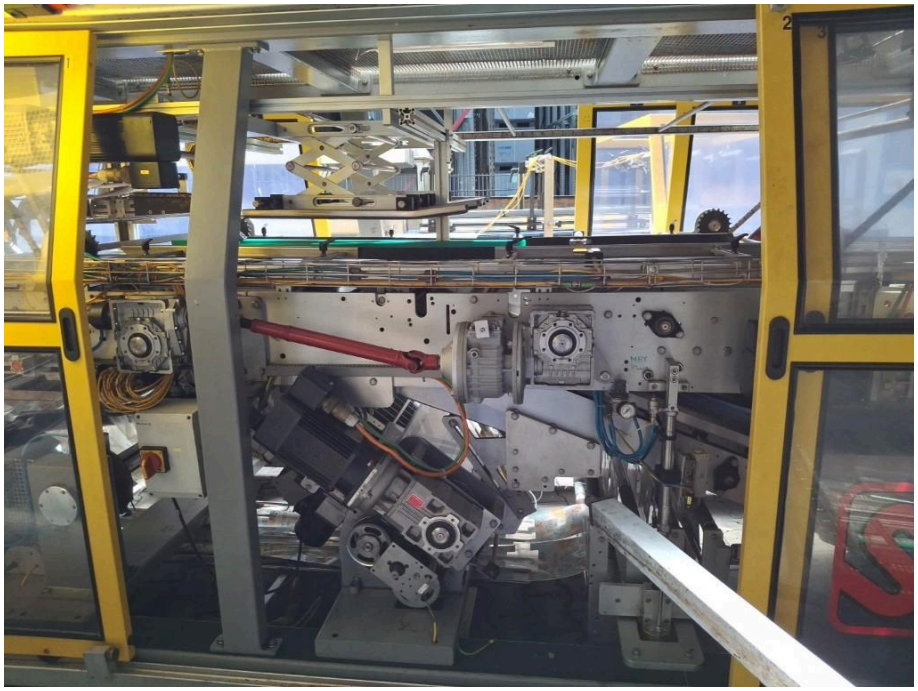

Zdjęcie 30



POLEASINGOWE.PL SP. Z O. O.
ul. Lipowa 2, Komorniki
55-300 Środa Śląska
NIP 894-297-65-50
tel: (71) 715 60 18
e-mail: info@poleasingowe.pl
www.poleasingowe.pl

Zdjęcie 31



Zdjęcie 32



POLEASINGOWE.PL SP. Z O. O.
ul. Lipowa 2, Komorniki
55-300 Środa Śląska
NIP 894-297-65-50
tel: (71) 715 60 18
e-mail: info@poleasingowe.pl
www.poleasingowe.pl

Zdjęcie 33



Zdjęcie 34



POLEASINGOWE.PL SP. Z O. O.
ul. Lipowa 2, Komorniki
55-300 Środa Śląska
NIP 894-297-65-50

tel: (71) 715 60 18
e-mail: info@poleasingowe.pl
www.poleasingowe.pl

Zdjęcie 35



Zdjęcie 36



POLEASINGOWE.PL SP. Z O. O.
ul. Lipowa 2, Komorniki
55-300 Środa Śląska
NIP 894-297-65-50

tel: (71) 715 60 18
e-mail: info@poleasingowe.pl
www.poleasingowe.pl

Zdjęcie 37



Zdjęcie 38



POLEASINGOWE.PL SP. Z O. O.
ul. Lipowa 2, Komorniki
55-300 Środa Śląska
NIP 894-297-65-50

tel: (71) 715 60 18
e-mail: info@poleasingowe.pl
www.poleasingowe.pl

Zdjęcie 39

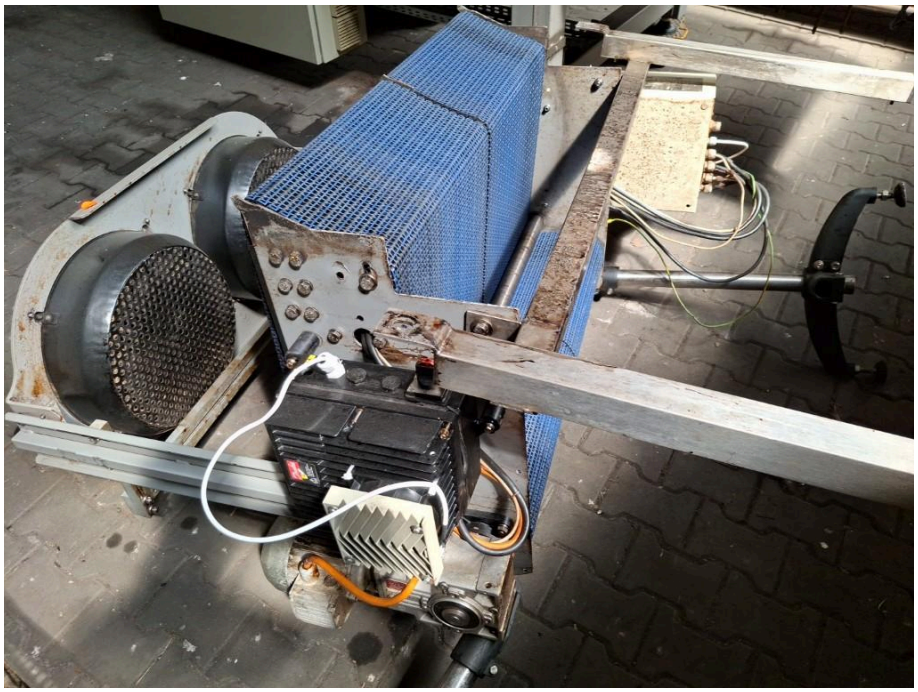

Zdjęcie 40

