POLEASINGOWE.pl

POLEASINGOWE.PL SP. Z O. O.
ul. Lipowa 2, Komorniki
55-300 Środa Śląska
NIP 894-297-65-50
tel: (71) 715 60 18
e-mail: info@ecr.com.pl
www.poleasingowe.pl

Raport techniczny pojazdu numer: 399/11/2026/MW z dnia: 2026/11/19

Wykonawca opinii : Maciej Wiącek, Cotxe Polska Sp.zo.o.

Zleceniodawca: Poleasingowe.pl Sp. z o.o.
Adres: Lipowa 2, 55-300 Komorniki

Zadanie: Ocena stanu technicznego i określenie wartości rynkowej pojazdu

DANE IDENTYFIKACYJNE POJAZDU

Dane: [T] XI-2026



Rodzaj pojazdu: **Samochód terenowy**
Marka: **KIA**
Model pojazdu: **Niro GDI Hybrid MR`20 E6d**
Wersja: **M DCT**
VIN: **K N A C B 8 1 C G M 5 4 4 8 0 5 0**
Nr rejestracyjny: **WU1164M**
Nr Info-Ekspert: **052-01363**
Rok produkcji: **2020**

Wskazanie drogomierza	246967 km
Data pierwszej rejestracji	2021/04/09
Data ważności badania technicznego	2027/05/26
Rodzaj nadwozia	kombi (uniwersalne) 5 drzwiowe 5 osobowe
Dop. masa całk.	1930 kg
Jednostka napędowa	hybrydowa (benzyna/elektr.)
Pojemność / Moc silnika spalinowego	1580 ccm / 77kW (105KM)
Moc zespołu napędowego / silnika elektrycznego	104kW (141KM) / 32kW (44KM)
Liczba cylindrów / Układ cylindrów / Liczba zaworów	4 / rzędowy / 16
Rodzaj skrzyni biegów	automatyczna
Rodzaj napędu	przedni (4x2)
Kolor powłoki lakierowej, (rodzaj lakieru)	biały 2-warstwowy typu uni
Miejsce oględzin	ul. Żytnia 2, 05-555 Tarczyn mazowieckie

WYPOSAŻENIE STANDARDOWE

L.p.	Nazwa elementu wyposażenia	L.p.	Nazwa elementu wyposażenia
1	Antena radiowa "płetwa rekina"	35	Podłokietnik centralny przedni
2	Asystent utrzymania pasa ruchu Kia Lane Keeping Assist	36	Podłokietnik siedzeń tylnych
3	Autoalarm obwodowy	37	Poduszka powietrzna kierowcy
4	Czujnik obecności pasażera przód/tył	38	Poduszka powietrzna kolanowa kierowcy
5	Czujnik zmierzchu	39	Poduszka powietrzna pasażera z możliwością odłączenia
6	Czujniki ciśnienia w oponach	40	Poduszki powietrzne boczne przednie
7	Czujniki parkowania - tył	41	Radioodtwarzacz MP3

8	Dyfuzor tylny w kolorze srebrnym	42	Reflektory przednie projekcyjne
9	Dźwignia zmiany biegów pokryta skórą	43	Relingi dachowe w kolorze srebrnym
10	Elementy ozdobne wnętrza w kolorze srebrnym	44	Roleta do bagażnika
11	Głośniki 6 szt.	45	Schowek na okulary
12	Gniazdo 12V w konsoli centralnej	46	Schowek pod podłogą bagażnika
13	Hamulec postojowy elektryczny z funkcją Auto Hold	47	Siedzenia tylne dzielone asymetrycznie
14	Immobilizer	48	Siedzenia tylne składane
15	Kierownica pokryta skórą	49	Spoiler dachowy
16	Kierownica wielofunkcyjna	50	Sygnalizacja niskiego poziomu płynu do spryskiwaczy
17	Kieszeń w oparciu fotela pasażera	51	System Apple Carplay/Android Auto
18	Klamki wewnętrzne w kolorze srebrnym	52	System automatycznego odparowania szyby czołowej
19	Klamki zewnętrzne w kolorze nadwozia	53	System automatycznego ryglowania zamków
20	Klimatyzacja automatyczna 2 strefowa	54	System ostrzegania o zmęczeniu kierowcy Kia Driver Attention Alert
21	Kluczyk składany	55	Szyby przednia i boczne ograniczające nagrzewanie się wnętrza
22	Kolumna kierownicy regulowana w 2 płaszczyznach	56	Światła do jazdy dziennej LED
23	Koło zapasowe dojazdowe	57	Światła p/mgielne przednie
24	Komputer pokładowy	58	Światła tylne LED
25	Krata wlotu powietrza czarna z chromowanym wykończeniem	59	Światło dodatkowe STOP LED
26	Kurtyny powietrzne boczne	60	Tapicerka tekstylna czarna
27	Lampka do czytania dla pasażerów tylnych siedzeń	61	Tarcze kół aluminiowe 16"
28	Lusterka zewnętrzne w kolorze nadwozia	62	Uchwyty do mocowania siatki w bagażniku
29	Ładowarka USB w podłokietniku	63	Wnętrze 1-tonowe czarne
30	Osłony przeciwsłoneczne z lusterkami podświetlanymi	64	Wspomaganie układu kierowniczego elektryczne progresywne
31	Oświetlenie deski rozdzielczej regulowane	65	Wyświetlacz komputera pokładowego 4.2" kolorowy
32	Oświetlenie przestrzeni bagażowej	66	Wyświetlacz radia 8" kolorowy dotykowy
33	Pakiet Holowniczy	67	Zamek centralny zdalnie sterowany
34	Panel deski rozdzielczej w kolorze czarnym o wysokim połysku	68	Zestaw głośnomówiący "Bluetooth"

L.p.	**Nazwa pakietu / elementu pakietu wyposażenia standardowego**
1	Fotele przednie z regulacją wysokości
	Fotel kierowcy z regulacją wysokości
	Fotel pasażera z regulacją wysokości
2	Lusterka zewnętrzne podgrzewane i regulowane elektrycznie
	Lusterka zewnętrzne regulowane elektrycznie
	Lusterka zewnętrzne podgrzewane elektrycznie
3	Pakiet Bezpieczeństwa
	ABS - system zapobiegający blokowaniu kół
	System stabilizacji toru jazdy ESC
	System sygnalizacji hamowania awaryjnego - ESS
	System podpowiedzi ruchu kierownicy VSM
	System wspomagania nagłego hamowania BAS
	System wspomagający pokonywanie podjazdów HAC
4	Szyby przednie i tylne regulowane elektrycznie
	Szyby przednie regulowane elektrycznie
	Szyby tylne regulowane elektrycznie
5	Tempomat z ogranicznikiem prędkości
	Ogranicznik prędkości
	Tempomat

WYPOSAŻENIE DODATKOWE

L.p.	Nazwa elementu wyposażenia
1	+Kamera cofania
2	Lakier specjalny Clear White-UD

OPIS ZAMONTOWANEGO W POJEŹDZIE OGUMIENIA

Koło	Marka, typ					Bieżnik [mm]
Przednie lewe:	*LINGLONG	205/60	R16	96V	SPORT MASTER 4S TL	6,7
Przednie prawe:	*LINGLONG	205/60	R16	96V	SPORT MASTER 4S TL	6,9
Tylne lewe:	DĘBICA	205/60	R16	96H	XL NAVIGATOR 3	5,0
Tylne prawe:	DĘBICA	205/60	R16	96H	XL NAVIGATOR 3	5,1
Zapasowe:	*MAXXIS	125/80	R16	97M		4,0

UWAGI RZECZOZNAWCY DOTYCZĄCE WYCENY

Oględzin pojazdu dokonano w Tarczynie, ul. Żytnia 2. Podczas oględzin przedłożono do wglądu:
- dowód rejestracyjny pojazdu
- 2 kluczyki

Numer identyfikacyjny pojazdu odczytano z natury i potwierdzono jego zgodność z zapisem w dowodzie rejestracyjnym.

Nie udostępniono historii serwisowej pojazdu.
Instrukcja obsługi - nie okazano.

W raporcie historii pojazd autoDNA:
- nie znajdują się wpisy „odnotowano szkodę na pojeździe"
- znajdują się zapisy z podanymi odczytami wskazań drogomierza - ostatni z dnia 26.05.2026 r. przy wskazaniach drogomierza 243584 km

I. Silnik oraz układ napędowy.
Silnik o zapłonie iskrowym - uruchomiono. Nie stwierdzono nadmiernej głośności pracy i dymienia. Praca na biegu jałowym jest równomierna. Nie stwierdzono śladów przepoceń i przedmuchów oleju silnikowego. Elementy osprzętu silnika pracują bez nadmiernej głośności. Głośna praca układu wydechowego. Skrzynia biegów - w czasie krótkiej jazdy próbnej na terenie parkingu, nie stwierdzono istotnych nieprawidłowości, zakłóceń w pracy. Oględziny na terenie parkingu - jazda próbna była krótka i odbywała się z ograniczoną prędkością (nie można sprawdzić w pełni skrzyni biegów i części systemów np.: tempomatu).

II. Układ zawieszenia, układ kierowniczy i elementy podwozia.
W wyniku badania organoleptycznego i po krótkiej jeździe próbnej (na terenie parkingu), nie stwierdzono widocznych uszkodzeń ani poszczególnych elementów zawieszenia kół, ani elementów układu kierowniczego. Nie stwierdzono podwyższonych luzów w połączeniach ruchowych elementów zawieszenia kół i elementów układu kierowniczego.

III. Karoseria / nadwozie.
Grubość powłoki lakierowej na drzwiach tylnych prawych do 410 µm. Grubość powłoki lakierowej rzędu 60 - 90 µm na elementach karoserii (poszyć z materiałów metalowych) podlegających lakierowaniu.

IV. Stwierdzone w trakcie oględzin uszkodzenia, usterki i wady (w tym wpływające na rynkową wartość przedmiotowego pojazdu):
- wszystkie elementy lakierowane karoserii pojazdu posiadają eksploatacyjne i nieznaczne uszkodzenia powłoki

lakierowej w postaci zarysowań i/lub porysowań, i/lub otarć, i/lub ubytków punktowych (o różnym stopniu intensywności występowania) - osobno opisywane będą jedynie największe/najbardziej istotne
- drzwi przednie lewe - ubytki powłoki lakierowej na rancie tylnym, zaprawki lakiernicze
- rama dachu lewa – punktowe wgniecenie
- zderzak przedni – głębokie zarysowania, wgniecenia w części dolnej
- uszczelka drzwi tylnych prawych - uszkodzona
- wnęka drzwi tylnych prawych - liczne punktowe wgniecenia i głębokie zarysowanie powłoki lakierowej, zaprawki lakiernicze
- listwa krawędzi błotnika tylnego prawego - zarysowania tworzywa, odbarwienia
- drzwi tylne lewe - ubytki powłoki lakierowej, korozja
- wnęka drzwi tylnych lewych - liczne punktowe wgniecenia, zaprawki lakiernicze
- uszczelka drzwi tylnych lewych - uszkodzona
- koło kierownicy - „wytarcia" materiału
- tarcze hamulcowe - korozja
- elementy układu wydechowego i elementy podwozia - z eksploatacyjnymi ogniskami korozji
- poszycia tapicerskie foteli przednich, kanapy tylnej – zabrudzenia/plamy
- tunel środkowy - zarysowania
- podsufitka, osłony p-słoneczne, wykładziny słupków dachu - z zabrudzeniami
- wykładziny wewnętrzne drzwi i elementy wyposażenia z tworzyw - zabrudzenia i zarysowania
- wnętrze komory bagażnika - eksploatacyjne zabrudzenia, zarysowania elementów z tworzywa
- obręcze kół pojazdu - z uszkodzeniami eksploatacyjnymi, korozja
- ustalenie wszystkich uszkodzeń, wad i braków w ukompletowaniu
- wnętrze pojazdu - zabrudzone eksploatacyjnie
- sygnalizacja kontrolki niskiego ciśnienia w kołach – do zweryfikowania
- ustalenie wszystkich uszkodzeń, wad i braków w ukompletowaniu samochodu możliwe do wykonania jedynie podczas oględzin warsztatowych

ZASTRZEŻENIA OGRANICZAJĄCE.

1) Rzeczoznawca nie bierze odpowiedzialności za wady ukryte niemożliwe do stwierdzenia metodami, którymi prowadzono badania i ewentualne skutki wynikające z dalszego użytkowania przedmiotu wyceny.
2) W przedmiotowej wycenie określa się ogólny stan pojazdu ustalony na dzień wykonywania oględzin (ustalony na podstawie analizy przedłożonych dokumentów oraz oględzin organoleptycznych pojazdu wykonanych w warunkach jakie istniały w miejscu jego okazania - bez wykonywania badań diagnostycznych i weryfikacji warsztatowej).
3) Niniejsze oszacowanie nie jest szczegółową ekspertyzą stanu technicznego pojazdu przedstawionego do wyceny i za takie nie może być uznawane.
4) Niniejsze opracowanie służy wyłącznie do oszacowania wartości rynkowej pojazdu - tym samym nie może być wykorzystywana do żadnych innych celów.

OPIS STANU TECHNICZNEGO ZESPOŁÓW POJAZDU

NADWOZIE – Opis powłoki lakierowej

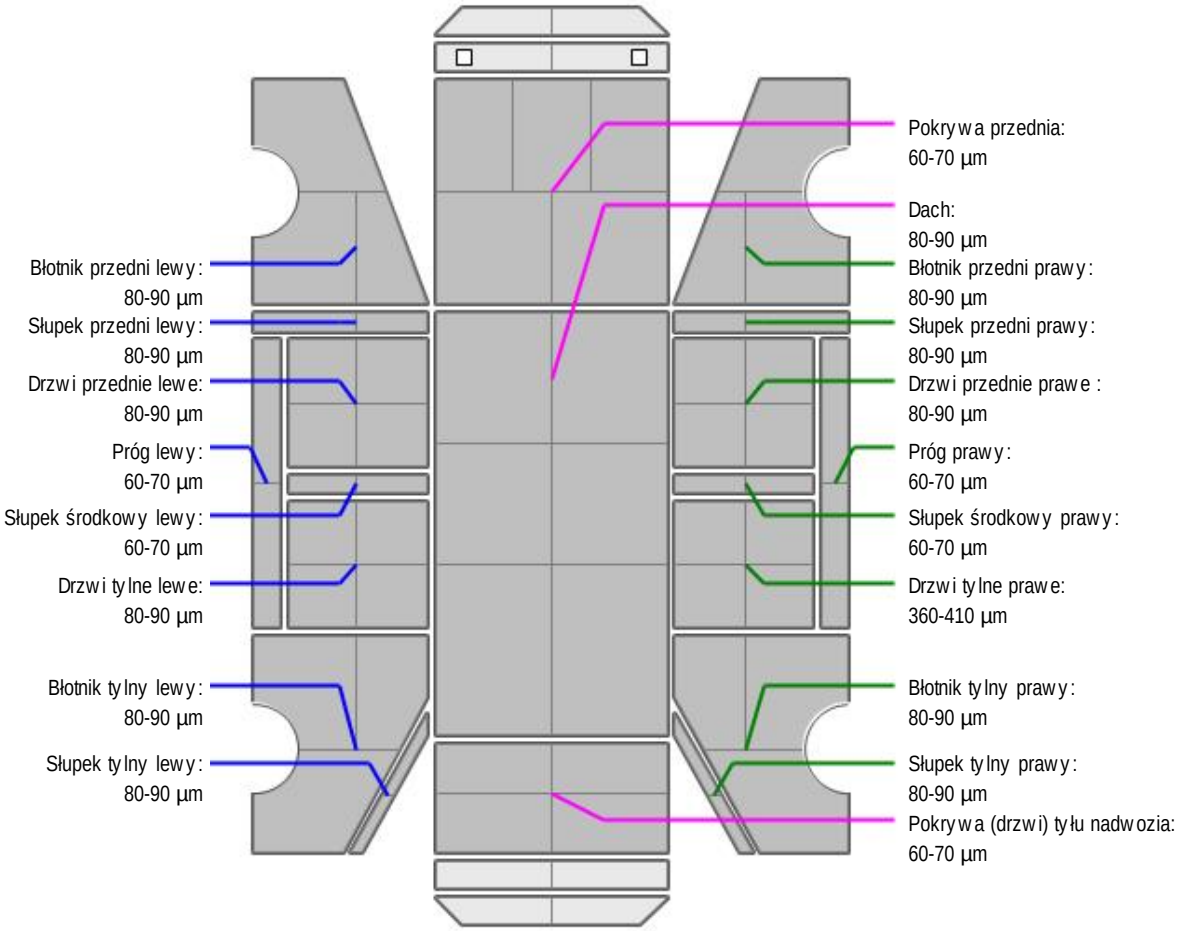

L.p.	Nazwa elementu	L / P	Grubość powłoki [µm]	Opis
1	Pokrywa przednia		60-70 µm	
2	Dach		80-90 µm	
3	Błotnik przedni	L	80-90 µm	
4	Próg	L	60-70 µm	
5	Słupek przedni	L	80-90 µm	
6	Drzwi przednie	L	80-90 µm	
7	Słupek środkowy	L	60-70 µm	
8	Drzwi tylne	L	80-90 µm	
9	Błotnik tylny	L	80-90 µm	
10	Słupek tylny	L	80-90 µm	
11	Błotnik przedni	P	80-90 µm	
12	Próg	P	60-70 µm	
13	Słupek przedni	P	80-90 µm	
14	Drzwi przednie	P	80-90 µm	
15	Słupek środkowy	P	60-70 µm	
16	Drzwi tylne	P	360-410 µm	
17	Błotnik tylny	P	80-90 µm	
18	Słupek tylny	P	80-90 µm	

19	Pokrywa (drzwi) tyłu nadwozia		60-70 µm	

Dokument wystawiony elektronicznie, ważny bez podpisu

DOKUMENTACJA FOTOGRAFICZNA



Fot. nr 1



Fot. nr 2



Fot. nr 3



Fot. nr 4


Fot. nr 5


Fot. nr 6



Fot. nr 7



Fot. nr 8



Fot. nr 9


Fot. nr 10


Fot. nr 11


Fot. nr 12


Fot. nr 13


Fot. nr 14


Fot. nr 15


Fot. nr 16



Fot. nr 17


Fot. nr 18


Fot. nr 19


Fot. nr 20


Fot. nr 21

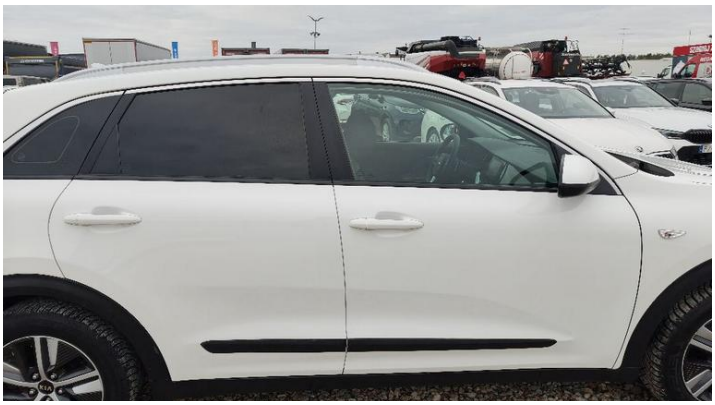
Fot. nr 22


Fot. nr 23


Fot. nr 24



Fot. nr 25



Fot. nr 26



Fot. nr 27



Fot. nr 28



Fot. nr 29



Fot. nr 30



Fot. nr 31



Fot. nr 32



Fot. nr 33

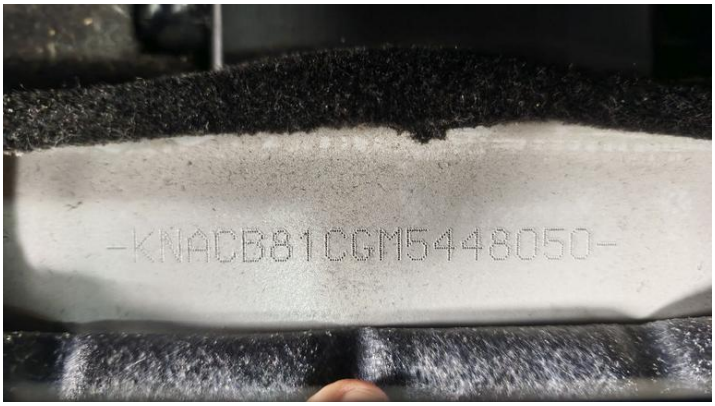

Fot. nr 34


Fot. nr 35



Fot. nr 36



Fot. nr 37


Fot. nr 38



Fot. nr 39

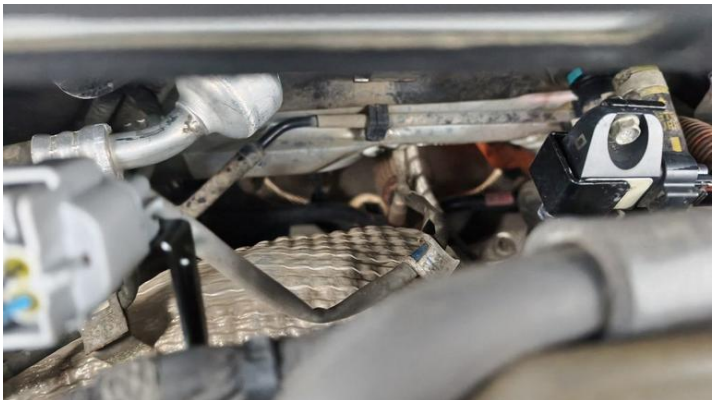
Fot. nr 40



Fot. nr 41



Fot. nr 42



Fot. nr 43

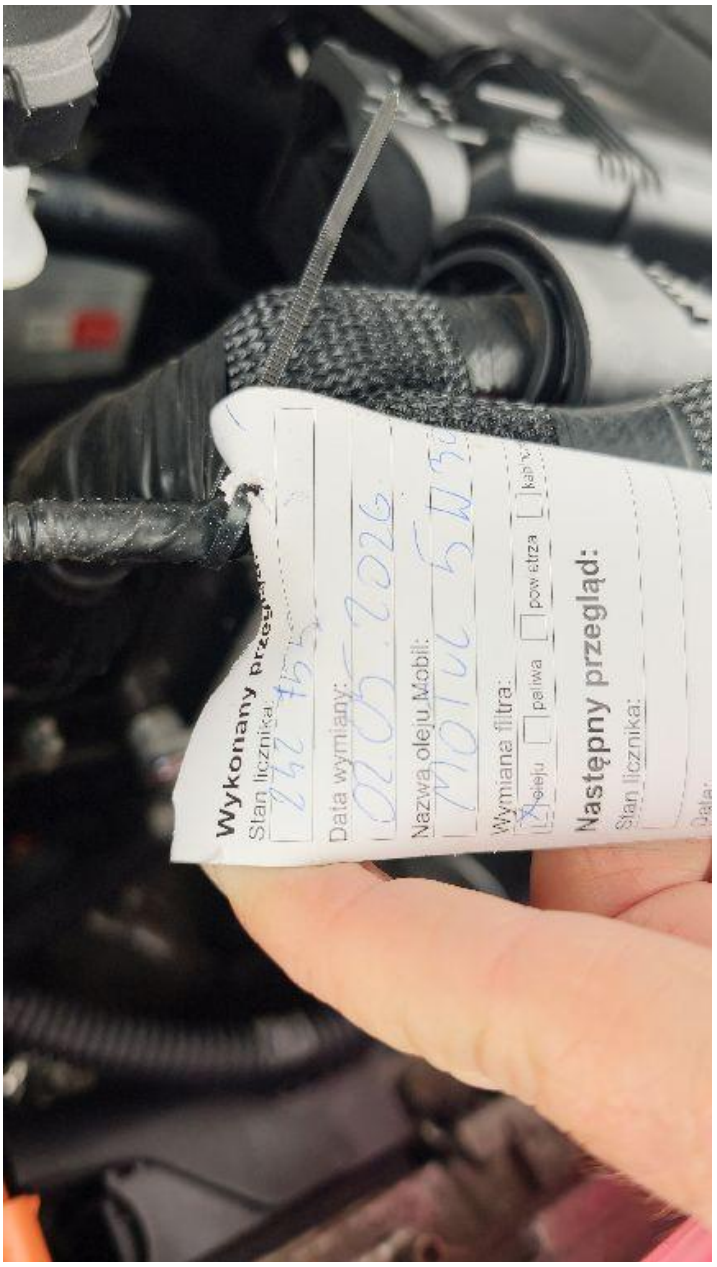

Fot. nr 44



Fot. nr 45



Fot. nr 46



Fot. nr 47



Fot. nr 48



Fot. nr 49



Fot. nr 50



Fot. nr 51



Fot. nr 52



Fot. nr 53



Fot. nr 54



Fot. nr 55



Fot. nr 56



Fot. nr 57



Fot. nr 58



Fot. nr 59



Fot. nr 60



Fot. nr 61



Fot. nr 62



Fot. nr 63


Fot. nr 64

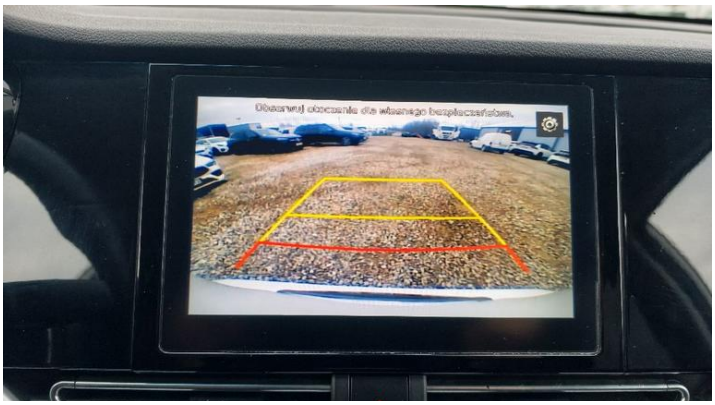
Fot. nr 65


Fot. nr 66



Fot. nr 67



Fot. nr 68


Fot. nr 69


Fot. nr 70


Fot. nr 71


Fot. nr 72


Fot. nr 73


Fot. nr 74


Fot. nr 75


Fot. nr 76


Fot. nr 77


Fot. nr 78


Fot. nr 79


Fot. nr 80


Fot. nr 81


Fot. nr 82


Fot. nr 83


Fot. nr 84


Fot. nr 85


Fot. nr 86


Fot. nr 87


Fot. nr 88


Fot. nr 89


Fot. nr 90


Fot. nr 91


Fot. nr 92



Fot. nr 93



Fot. nr 94



Fot. nr 95



Fot. nr 96



Fot. nr 97



Fot. nr 98



Fot. nr 99



Fot. nr 100



Fot. nr 101



Fot. nr 102



Fot. nr 103



Fot. nr 104


Fot. nr 105


Fot. nr 106


Fot. nr 107


Fot. nr 108


Fot. nr 109

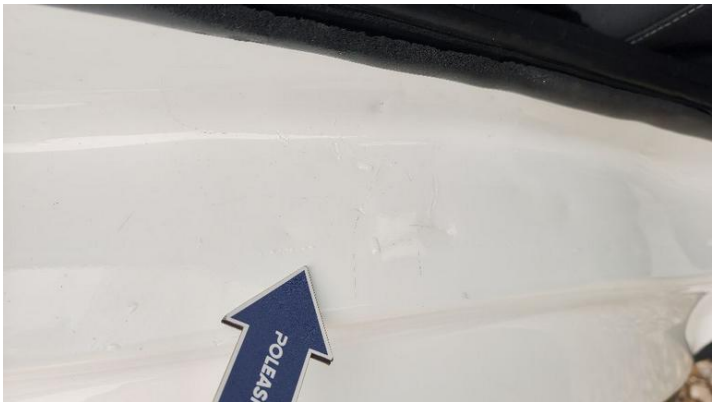
Fot. nr 110


Fot. nr 111


Fot. nr 112


Fot. nr 113


Fot. nr 114


Fot. nr 115


Fot. nr 116


Fot. nr 117


Fot. nr 118


Fot. nr 119


Fot. nr 120


Fot. nr 121


Fot. nr 122


Fot. nr 123


Fot. nr 124


Fot. nr 125


Fot. nr 126


Fot. nr 127


Fot. nr 128


Fot. nr 129


Fot. nr 130


Fot. nr 131


Fot. nr 132



Fot. nr 133



Fot. nr 134



Fot. nr 135



Fot. nr 136



Fot. nr 137



Fot. nr 138



Fot. nr 139



Fot. nr 140



Fot. nr 141



Fot. nr 142



Fot. nr 143



Fot. nr 144



Fot. nr 145



Fot. nr 146



Fot. nr 147



Fot. nr 148



Fot. nr 149



Fot. nr 150



Fot. nr 151

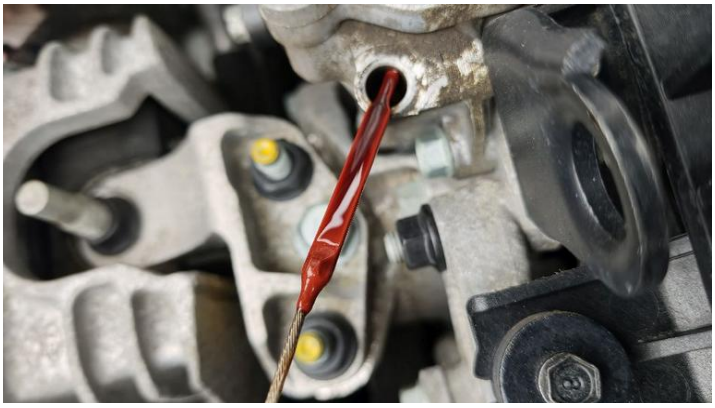

Fot. nr 152

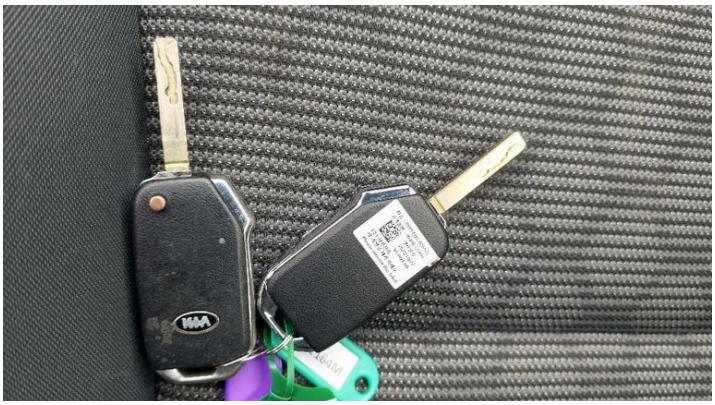

Fot. nr 153



Fot. nr 154



Fot. nr 155



Fot. nr 156

Dokument wystawiony elektronicznie, ważny bez podpisu