# Wycena wartości rynkowej

## Wycena nr 100381/b/B/2026




***Cel wyceny***
Oszacowanie wartości rynkowej

***Przedmiot wyceny***
Żuraw samojezdny Coles Husky

***Zleceniodawca***
ECR - POLEASINGOWE.PL

***Miejsce oględzin***
Inżynierska 28, 96-502 Sochaczew

| | |
|---|---|
| **Data oględzin:** | 2026-10-20 |
| **Data wyceny:** | 2026-10-22 |
| **Data na jaką szacowano wartość:** | 2026-10-22 |

**Wykonawca wyceny:** **inż. Jarosław Będzieszak**

## *Podstawa metodologiczna wyceny*

Aby spełnić cel i przeznaczenie wyceny określone potrzebą zleceniodawcy należy ustalić wartość rynkową maszyny.

Wartość rynkowa - jest definiowana jako racjonalnie określona ilość pieniędzy, którą chętny kupujący będzie skłonny zaoferować chętnemu sprzedającemu w zamian za przedmiot transakcji, przy założeniu równości stron, bez istnienia żadnego przymusu wpływającego na decyzję o zakupie i sprzedaży, przy pełnej znajomości przedmiotu i okoliczności transakcji oraz zachowaniu odpowiednio długiego czasu wyeksponowania przedmiotu sprzedaży na wolnym rynku.

Powyższa wartość uwzględnia m.in rodzaj i zastosowanie maszyn, jej wytwórcę, wyposażenie, stan techniczny, stopień zużycia i wiek środka technicznego, okres i sposób eksploatacji, a także warunki popytu i podaży określające atrakcyjność rynkową.

**Wycena dla sprzedaży wymuszonej**

Niniejsza wycena wartości określa wartość rynkową oraz wartość przy sprzedaży wymuszonej. Zgodnie z definicją wartości rynkowej, wartość ta zakłada odpowiednio długi czas wyeksponowania na rynku. Czas wyeksponowania jest niezbędny aby pozyskać chętnego kupującego który jest w stanie zaoferować cenę rynkową. W określonych warunkach koszty obsługi, magazynowania lub zawartej umowy nie umożliwiają wymagane długie wyeksponowanie na rynku. W takich sytuacjach określa się niższą wartość za którą będzie możliwość pozyskania chętnego nabywcy w czasie wyeksponowania możliwym w określonych warunkach.

## *Przedmiot wyceny*

**Urządzenie:**
Żuraw samojezdny

**Marka – model:**
COLES HUSKY 36/40

**Opis:**

Żuraw samojezdny (często nazywany potocznie dźwigiem) to mobilna dźwignica (urządzenie transportu bliskiego) zamontowana na podwoziu samochodu ciężarowego lub specjalnym podwoziu samojezdnym (kołowym lub terenowym).

**Nr seryjny maszyny**: 37589 (odczytany tabliczki znamionowej)
**Rok produkcji / rozpoczęcia pracy: 1**977 / 1977 (według okazanej dokumentacji)
**Numer ewidencyjny UDT:** 3214082929
**Stan licznika:** ok. 9 500 mth – udokumentowany zapis z 17.08.2022 r.; aktualnego stanu nie zweryfikowano.




**Dane techniczne**

- Udźwig: do 36 ton
- Układ napędowy/skrętny: 4x4x4 (napęd na obie osie, wszystkie koła skrętne)
- Silnik: Cummins V8 o mocy ok. 200 KM [
- Wysięgnik teleskopowy: długość do ok. 24,5 m
- Wysięgnik kratowy (jib): długość ok. 8,5 m
- Prędkość maksymalna: do 32 km/h
- Masa transportowa: ok. 35 ton

**Stan techniczny:**

Oględziny przeprowadzono na postoju, bez uruchamiania maszyny i bez próby ruchowej. Według informacji uzyskanych podczas oględzin żuraw nie był użytkowany od około dwóch lat. Dostęp do podzespołów i poszczególnych stron maszyny ograniczały gęsta roślinność, znajdujące się obok kontenery, podesty i inne składowane elementy oraz drugi żuraw ustawiony w bezpośrednim sąsiedztwie.

Oględziny miały charakter wizualny. Nie przeprowadzono próby pracy wysięgnika, podnoszenia ładunku, działania podpór ani sprawdzenia układów napędowych, hydraulicznych, hamulcowych i sterujących.

Żuraw wyposażony jest w hydrauliczny wysięgnik teleskopowy, mechanizm wciągarki linowej, podpory stabilizujące i kabinę operatora.

Na dostępnych elementach konstrukcji, poszycia, podestów, osłon i mechanizmów widoczne są liczne ślady długoletniej eksploatacji: korozja powierzchniowa, ubytki powłok lakierniczych oraz zabrudzenia. Stan poszczególnych elementów dokumentują fotografie.

Przeszklenie kabiny: widoczna pęknięta szyba, udokumentowana na zdjęciach. Kabina i elementy wyposażenia noszą ślady użytkowania i zabrudzenia. Nie ustalono sprawności instalacji oraz urządzeń sterujących.

Podczas oględzin udostępniono obszerną dokumentację techniczną i eksploatacyjną, w tym dokumenty identyfikacyjne, materiały dotyczące urządzenia oraz dokumentację UDT.

W okazanym zestawieniu okresów eksploatacji odnotowano około 9 500 mth na dzień 17.08.2022 r. Nie jest to potwierdzenie aktualnego przebiegu motogodzin ani aktualnej sprawności lub ważności dopuszczenia żurawia do eksploatacji.

**Ogumienie**

Ogumienie o rozmiarze 26,5-25, wszystkie cztery koła marki Firestone. Podczas oględzin zanotowano następujące głębokości bieżnika:

- Lewe przednie (LP): Firestone 26,5-25 – 16 mm.
- Prawe przednie (PP): Firestone 26,5-25 – 23 mm.
- Lewe tylne (LT): Firestone 26,5-25 – 14 mm.
- Prawe tylne (PT): Firestone 26,5-25 – 16 mm.

Na wszystkich oponach widoczne są spękania gumy związane ze starzeniem materiału. W oponie prawej przedniej (PP) stwierdzono ubytek materiału oraz przecięcie. Opony lewa tylna (LT) i prawa tylna (PT) były bez ciśnienia, co stwierdzono na podstawie oględzin. Stan boków opon i występujące uszkodzenia udokumentowano fotograficznie.

**Uwagi końcowe**

Zakres oględzin ograniczył się do identyfikacji żurawia, oceny dostępnych wizualnie elementów, pomiarów bieżnika ogumienia i zapoznania się z okazaną dokumentacją. Z uwagi na około dwuletni postój, brak uruchomienia i ograniczenia dostępu nie można było ustalić faktycznej sprawności technicznej ani gotowości do bezpiecznej eksploatacji. Weryfikacja wymagałaby odrębnych badań i prób funkcjonalnych w odpowiednich warunkach.

***Dokumentacja fotograficzna:***


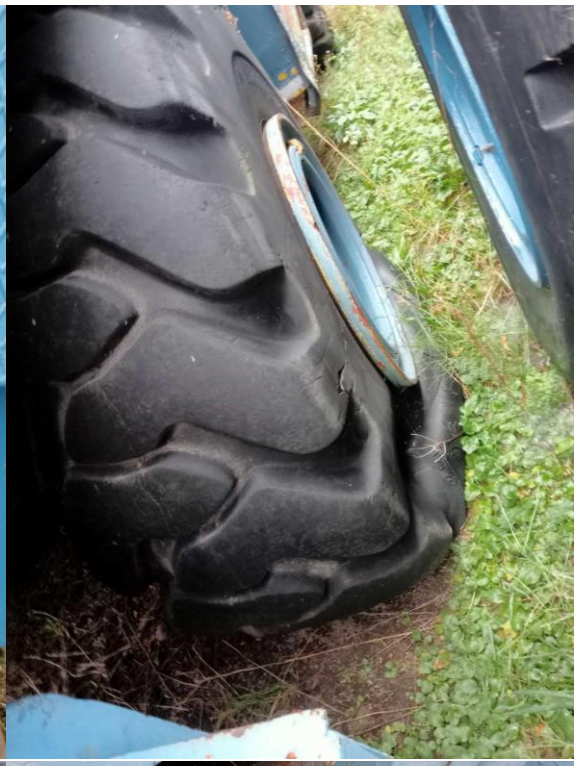





NEFRIS









Nefris
ul. Grunwaldzka 229
85-451 Bydgoszcz

KRS 0000554473
NIP 9671364610
REGON 361312814

tel. 52 520 82 00
biuro@nefris.pl
www.nefris.pl

NEFRIS






















Nefris
ul. Grunwaldzka 229
85-451 Bydgoszcz

KRS 0000554473
NIP 9671364610
REGON 361312814

tel. 52 520 82 00
biuro@nefris.pl
www.nefris.pl


NEFRIS jest marką INOTIS Centrum Likwidacji Szkód sp. z o.o.

NEFRIS

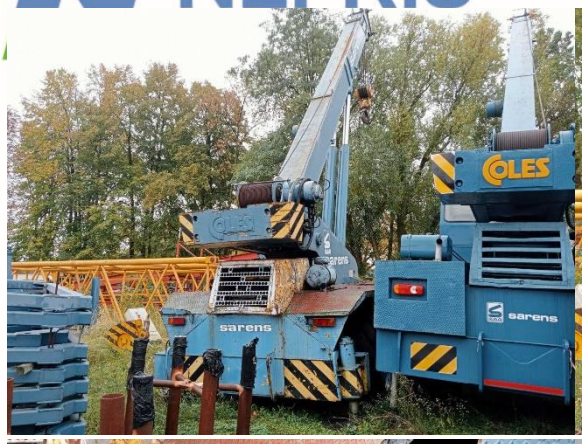


















Nefris
ul. Grunwaldzka 229
85-451 Bydgoszcz

KRS 0000554473
NIP 9671364610
REGON 361312814

tel. 52 520 82 00
biuro@nefris.pl
www.nefris.pl

NEFRIS jest marką INOTIS Centrum Likwidacji Szkód sp. z o.o.

NEFRIS













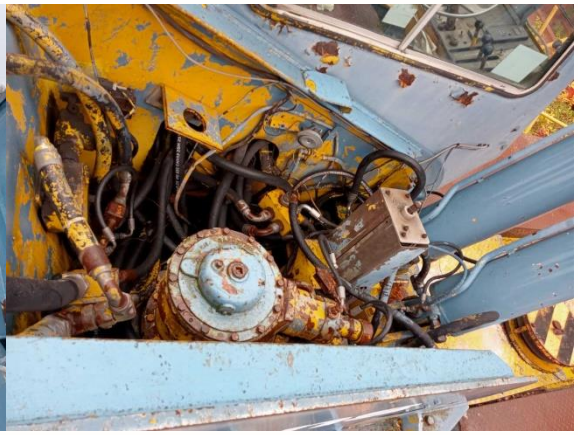






Nefris
ul. Grunwaldzka 229
85-451 Bydgoszcz

KRS 0000554473
NIP 9671364610
REGON 361312814

tel. 52 520 82 00
biuro@nefris.pl
www.nefris.pl

NEFRIS jest marką INOTIS Centrum Likwidacji Szkód sp. z o.o.

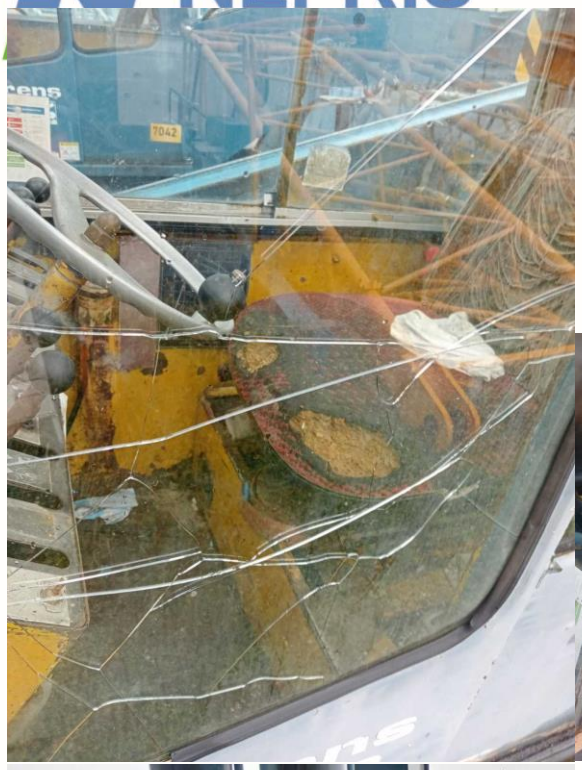



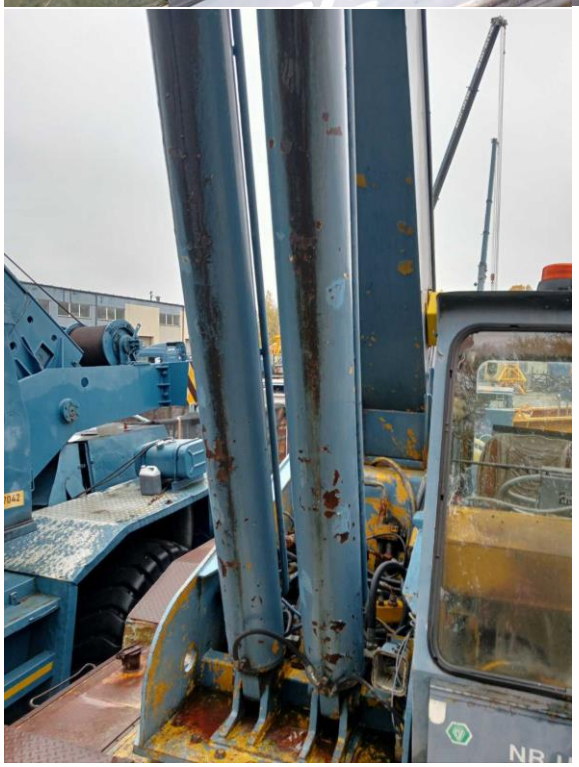

Nefris
ul. Grunwaldzka 229
85-451 Bydgoszcz

KRS 0000554473
NIP 9671364610
REGON 361312814

tel. 52 520 82 00
biuro@nefris.pl
www.nefris.pl