# WYCENA WARTOŚCI

| | |
|---|---|
| **Zamawiający:** | Siemens Finance<br>ul. Żupnicza 11,03-821 Warszawa |
| **Numer zlecenia:** | 117/03/02/2026/Siemens Finance Pion Windykacji |
| **Numer wewnętrzny:** | 8685 |
| **Wykonawca:** | Artur Kawęcki |
| **Przedmiot wyceny:** | Żuraw z manipulatorem podciśnieniowym AHS LRAV o udźwigu 100 kg |
| **Nr fabryczny:** | P939/09/22 |
| **Data sporządzenia:** | 11-02-2026 |



## Cel i przeznaczenie wyceny

Celem wyceny jest określenie wartości rynkowej i wartości dla wymuszonej sprzedaży przedmiotu wyceny dla potrzeb określenia ceny wywoławczej na aukcji, na rzecz Siemens Finance.

## Przedmiot wyceny

W dniu 05.02.2026 r. przeprowadzono oględziny na terenie magazynu Famat Serwis w miejscowości Worów 50B, 05-600 Grójec.

Przedmiotem wyceny jest żuraw z manipulatorem podciśnieniowym AHS przeznaczony do chwytania, manipulacji i transportowania ładunków. Jest po półautomatyczne, podciśnieniowe urządzenie wyposażone w jedną tubę do przenoszenia ładunków gabarytowych takich jak deski, płyty, blaty, palety czy kartony. Znajduje zastosowanie m.in. w branży stolarskiej do podnoszenia, przenoszenia płyt leżących poziomo na stół roboczy piły, obrabiarki lub innego centrum obróbczego.

**Dane identyfikacyjne**

| | |
|---|---|
| **Nazwa:** | Żuraw z manipulatorem podciśnieniowym |
| **Producent:** | AHS |
| **Typ/model:** | LRAV |
| **Numer fabryczny:** | P939/09/22 |
| **Rok produkcji:** | 2022 |

**Podstawowe dane techniczne i wyposażenie**

| | |
|---|---|
| **Udźwig:** | 100 kg |
| **Wysokość żurawia:** | 3500 mm |
| **Długość ramienia:** | 3650 mm |
| **Zasilanie:** | 400 V |
| **Wyposażenie** | Przewód zasilający |
| | Pilot sterujący |
| | Rama z przyssawkami |
| | Ogranicznik |
| | Zawór zwalniający |

## Informacje dotyczące stanu technicznego i dokumentacji

Urządzenie zmagazynowane na hali – zabezpieczone przed działaniem czynników atmosferycznych.

W trakcie oględzin urządzenia nie podłączono do zasilania – wymaga zasilania 400 V – brak możliwości sprawdzenia w działaniu ze względu na brak przeszkolonego operatora. Urządzenie zdemontowane na podzespoły, przed dalszą eksploatacją konieczność ponownego montażu oraz przytwierdzenie do podłoża. Istnieje ryzyko ujawnienia niesprawności oraz braków w kompletacji w trakcie eksploatacji.

Zalecany przegląd serwisowy przed dalszą eksploatacją.

Stwierdzono ślady zużycia eksploatacyjnego – zarysowania, zabrudzenia.

Stan wizualny ocenia się na dostateczny.

Do oględzin nie okazano instrukcji obsługi, dokumentacji technicznej, historii serwisu, eksploatacji.

Brak informacji odnośnie ważności badań UDT.

Na tabliczce znamionowej znajduje się znak CE co jest deklaracją producenta że urządzenie spełnia wymagania dyrektyw UE. Tabliczka znamionowa wypisana ręcznie.

Nie udostępniono specyfikacji wyposażenia fabrycznego wycenianej maszyny. Mając na uwadze powyższe wyposażenie zostało ustalone na podstawie oględzin z natury. Nie można wykluczyć, że mogą występować różnice w wyposażeniu.

Pozostałe przedmioty widniejące w dokumentacji zdjęciowej, a nie opisane w tabeli powyżej, nie podlegają wycenie.

Przestawiono dokumentację środka technicznego:

1. Fakturę zakupu

## Zastrzeżenia ograniczające

Sporządzający niniejszy raport/opinię zastrzega, że:

- Niniejszy raport służy wyłącznie do oszacowania wartości rynkowej przedmiotu wyceny i nie może być wykorzystywany do żadnego innego celu, niż wymieniony powyżej. W szczególności raport nie może stanowić podstawy do oceny cech i stanu wycenianego obiektu przy jego zakupie.
- Rzeczoznawca nie bierze na siebie odpowiedzialności za wady ukryte (prawne i fizyczne) oraz ewentualne skutki wynikające z dalszego użytkowania przedmiotu raportu, a także za skutki wykorzystania samej wyceny.
- Powyższy raport nie jest ekspertyzą stanu technicznego przedmiotu wyceny i za taką nie może być uznawany, w szczególności nie może być traktowany jako gwarancja sprzedaży przedmiotu raportu za oszacowaną wartość.
- Niniejszy raport nie może być publikowany w całości w jakimkolwiek dokumencie bez zgody wykonawców i bez uzgodnienia z nimi formy i treści takiej publikacji.
- Wycenę przeprowadzono w oparciu o dostarczoną dokumentację oraz badanie organoleptyczne wycenianego obiektu. Nie prowadzono badań diagnostycznych oraz weryfikacji warsztatowej przedmiotu wyceny.
- Niniejszy raport został sporządzony na podstawie oględzin przedmiotu w warunkach występujących w miejscu jego udostępnienia.
- Nie badano poprawności i/lub budowy numerów identyfikacyjnych/seryjnych obiektu oraz nie weryfikowano prawdziwości danych obiektu.

## Załączniki

Dokumentacja zdjęciowa.

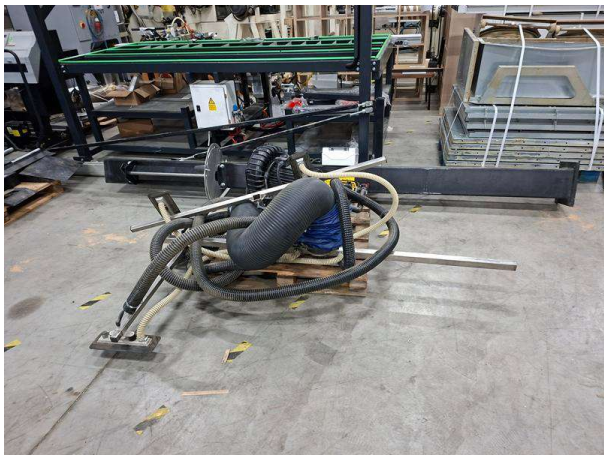
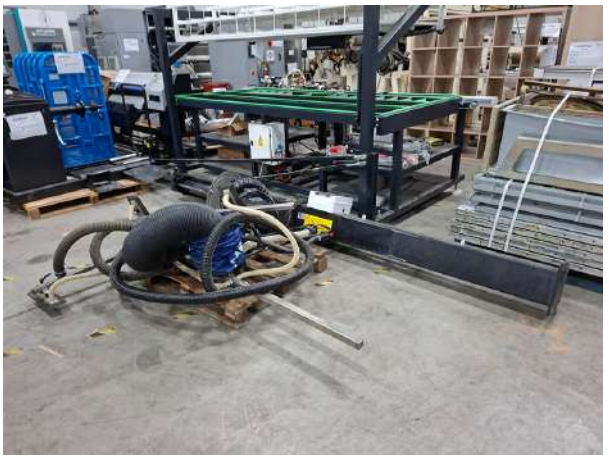



Typ
L-RAV
Nr seryjny
P333/09/22
Udźwig
100 Kg
Rok
2022
AHS
Polska
Sycowska 48
51-319 Wrocław
Polska
www.ahs-polska.pl
info@ahs-polska.pl
CE
















