MOTOEXPERT

WYLICZENIE WARTOŚCI NR DAW-1822/26

Numer szkody / sprawy	DAW-1822/26
Nr kalkulacji	9957

DANE WYKONUJĄCEGO

Użytkownik	Walewski Andrzej
Nr licencji	35006

DANE KLIENTA / WŁAŚCICIELA

Imię i nazwisko:	MERCEDES-BENZ Leasing Polska Sp. z o. o.
Adres:	02-460 Warszawa
	ul. Gottlieba Daimlera 1

DANE POJAZDU - kod EC 0153728

Numer rejestracyjny:	SL3472K
Numer nadwozia:	W1VTBACZ7RU392741
Marka:	MERCEDES-BENZ
Model:	Citan 110 CDI Euro 6 1461ccm - 95KM 2t 21-
Typ:	Citan 110 CDI L1 420.623
Data pierwszej rejestracji:	18.06.2025
Rok produkcji:	2024

WYCENA

Nr wyceny:	9839
Data wyceny:	03.11.2026
Wycena na dzień:	03.11.2026
Wersja bazy danych:	2026.11
Wartość:	

MOTOEXPERT

Numer wyceny	**9957**
Data wyceny	**03.11.2026**
Wycena na dzień	**03.11.2026**
Numer licencji / użytkownik	**35006 / Walewski Andrzej**

DANE SZKODY / SPRAWY

Numer szkody / sprawy	DAW-1822/26

DANE KLIENTA / WŁAŚCICIELA

Imię i nazwisko	MERCEDES-BENZ Leasing Polska Sp. z o. o.
Adres	02-460 Warszawa ul. Gottlieba Daimlera 1

DANE POJAZDU - kod EC 0153728 (V)

Numer rejestracyjny / numer VIN	SL3472K / W1VTBACZ7RU392741
Data pierwszej rejestracji / wiek w miesiącach	18.06.2025 / 17
Rok produkcji	2024
Przebieg rzeczywisty (km) / sposób ustalenia	33 804 / Odczytany
Przebieg standardowy / różnica (km)	51 000 / -17 196
Lakier	biały uni
Liczba właścicieli	Nie podano
Stan pojazdu	Dobry
Specjalne zabezpieczenia antykradzieżowe	NIE
Marka	MERCEDES-BENZ
Model	Citan 110 CDI Euro 6 1461ccm - 95KM 2t 21-
Typ	Citan 110 CDI L1 420.623
Rodzaj nadwozia / liczba drzwi / liczba miejsc	Furgon / 4 / 2
Okres dostępności	01.10.2021 - ...
Pojemność silnika (ccm)	1461
Moc kW / KM	70 / 95
Paliwo / katalizator	Diesel / Katalizator (SCR)
Układ / liczba cylindrów	R / 4
Skrzynia / liczba biegów	M / 6
Dopuszczalna masa całkowita	2 027
Masa własna / ładowność	1 492 / 423
Rozstaw osi 1 / 2	2 716 /

WYCENA POJAZDU

	Zakup
Notowanie Eurotax (baza danych 2026.11)	PLN
Korekta na miesiąc pierwszej rejestracji	PLN
Korekta na przebieg	PLN
Korekta na rok produkcji	PLN
Wartość wyposażenia dealerskiego	PLN
Wartość czynników obniżających wartość	PLN
Korekta na stan opon	PLN

Wartość pojazdu (netto) **PLN**

WYPOSAŻENIE STANDARDOWE POJAZDU

- Aktualiazacje inteligentnego asystenta prędkości
- Asystent rozpoznawania znaków drogowych B
- Asystent ruszania na wzniesieniu
- Asystent układu hamulcowego, aktywny
- Asystent utrzymania pasa ruchu, aktywny
- Asystent wspomagania koncentracji (ATTENTION ASSIST)
- Czujnik deszczu i zmroku
- Czujniki parkowania, tył
- Drzwi przesuwne z prawej strony
- Drzwi tylne dwuskrzydłowe bez okna otwierane do 180 stopni
- ESP - system stabilizacji toru jazdy
- Felgi stalowe 15 z osłonami śrub z ogumieniem
- Fotel kierowcy z regulacją wysokości
- Fotel pasażera pojedynczy, z manualną regulacją
- Funkcja ECO Start-Stop
- Gwarancje 2 lata bez limitu kilometrów
- Hamulec postojowy
- Integracja ze smartfonem
- Kamera cofania
- Kierownica regulowana w dwóch płaszczyznach
- Kierownica wielofunkcyjna, trójramienna
- Klimatyzacja manualna
- Lakier uni
- Life Traffic Information
- Lusterka zewnętrzne regulowane elektrycznie i podgrzewane
- Lusterko w osłonie przeciwsłonecznej kierowcy
- Moduł komunikacyjny z kartą SIM
- Opony letnie
- Panel boczny bez szyby
- Podłoga w przestrzeni pasażerskiej plastikowa
- Podłokietniki drzwiowe i centralny, czarne ziarno
- Poduszka powietrzna kierowcy i pasażera z przodu
- Poduszki powietrzne boczne Thorax, kurtyny okienne przód
- Pomoc w razie awarii
- Przygotowanie do usług zdalnych plus
- Radio cyfrowe (DAB)
- Reflektory halogenowe
- Schowek przed pasażerem, zamykany
- Skrzynia biegów 6-stopniowa, manualna
- Sygnał niezapiętego pasa bezpieczeństwa kierowcy i pasażera
- System MBUX z wyświetlaczem 9,5"
- System połączenia alarmowego Mercedes-Benz
- Szybkościomierz ze skalą w kilometrach
- Szyby atermiczne (wszystkie)
- Szyby przednie elektrycznie sterowane
- Ściana działowa pełna
- Tablica wskaźników z ekranem kolorowym 5.5"
- Tapicerka materiałowa Caluma, czarna
- Tempomat
- Układ hamulcowy z układem ABS i ASR
- Układ kontroli ciśnienia w oponach
- Usługi Mercedes Me
- Zamek centralny
- Zbiornik płybu do spryskiwaczy, powiększony

WYPOSAŻENIE DODATKOWE - DEALERSKIE		Zakup
• Dywaniki podłogowe (V)	PLN	
• Felgi stalowe 15 z kołpakami z ogumieniem (V)	PLN	
• Fotel pasażera dwuosobowy (V)	PLN	
• Funkcja rozruchowa Keyless-Go (V)	PLN	
• Koło zapasowe (V)	PLN	
• Podłoga przestrzeni ładunkowej plastikowa (V)	PLN	
SUMA	**PLN**	

CZYNNIKI OBNIŻAJĄCE WARTOŚĆ		Zakup
• Ślady wcześniejszych napraw blacharsko - lakierniczy (-3%)	PLN	
• Konieczność naprawy pojazdu (-10%)	PLN	
• Korekta z tytułu sprzedaży pojazdu przez portal aukc (-10%)	PLN	
SUMA	**PLN**	

OPONY		Zakup
Oś 1, Opona 1 (lewa), MAZZINI, 195/65R15		
Nominalna głębokość bieżnika [mm]:	11	
Rzeczywista głębokość bieżnika [mm]:	5	
Zużycie [%]:	66	
Obniżka na zniszczenie [%]:	0	
Wartość (brutto)	**PLN**	

Oś 1, Opona 2 (prawa), MAZZINI, 195/65R15		
Nominalna głębokość bieżnika [mm]:	11	
Rzeczywista głębokość bieżnika [mm]:	5	
Zużycie [%]:	66	
Obniżka na zniszczenie [%]:	0	
Wartość (brutto)		**PLN**
Oś 2, Opona 1 (lewa), MAZZINI, 195/65R15		
Nominalna głębokość bieżnika [mm]:	11	
Rzeczywista głębokość bieżnika [mm]:	7	
Zużycie [%]:	44	
Obniżka na zniszczenie [%]:	0	
Wartość (brutto)		**PLN**
Oś 2, Opona 2 (prawa), MAZZINI, 195/65R15		
Nominalna głębokość bieżnika [mm]:	11	
Rzeczywista głębokość bieżnika [mm]:	7	
Zużycie [%]:	44	
Obniżka na zniszczenie [%]:	0	
Wartość (brutto)		**PLN**
SUMA		**PLN**

NOTATKI

Notatka do wyceny:

Do oceny przedstawiono pojazd kompletny.
Oględzin dokonano CAR Investigation Office II w Katowicach, ul. Słoneczna 48..
W czasie oględzin dokonano jazdy próbnej (próby ruchowej) po terenie parkingu.

JEDNOSTKA NAPĘDOWA / UKŁAD PRZENIESIENIA NAPĘDU:
Silnik wraz z osprzętem kompletny, bez widocznych braków.
Silnik uruchomiono. Praca silnika nie budzi zastrzeżeń.

UKŁAD ZAWIESZENIA I ELEMENTY PODWOZIA:
Podzespoły podwozia kompletne, bez widocznych braków.
Stwierdzono n/w. uwagi:
- kołpaki ozdobne kół popękane.

UKŁAD KIEROWNICZY:
Układ kierowniczy w warunkach przeprowadzonej próby ruchowej nie budzi zastrzeżeń.

UKŁAD HAMULCOWY:
Układ hamulcowy w warunkach przeprowadzonej próby ruchowej nie budzi zastrzeżeń.

UKŁAD WYDECHOWY:
Układ wydechowy w warunkach przeprowadzonej próby ruchowej nie budzi zastrzeżeń.

NADWOZIE:
Nadwozie koloru białego - lakier dwuwarstwowy uni.
Dokonano instrumentalnego pomiaru grubości powłoki lakierowej przyrządem elektronicznym.
Stwierdzono ślady napraw blacharsko lakierniczych n/w. elementów nadwozia:
- błotnik przedni lewy [140-170 µm],
- błotnik przedni prawy [160-170 µm],
- poszycie boku prawego [140-260 µm].
Powłoka lakierowa całego pojazdu - powierzchownie porysowana.

Części nadwozia uszkodzone kwalifikujące się do naprawy:
- błotnik przedni prawy - wgniecenie punktowe, zarysowany,
- drzwi przednie lewe - punktowe odpryski powłoki lakierowej na krawędzi tylnej,
- poszycie boku lewego - zarysowane,
- drzwi tyłu nadwozia - wgniecenie, zarysowana,
- próg lewy - zarysowany.

Części wyposażenia uszkodzone kwalifikujące się do naprawy:
- zderzak tylny - zarysowanie, zabrudzony farbą.

Elementy wnętrza kabiny uszkodzone / zużyte:
- fotel kierowcy - tapicerka rozerwana miejscowo,
- obicie tapicerskie drzwi przednich lewych - porysowane,
- obicie tapicerskie drzwi przednich prawych - porysowane,
- obicie tapicerskie pokrywy tylnej - porysowane.

WYPOSAŻENIE:

Wnętrze pojazdu – znacznie zabrudzone farbą.
Do oględzin przedstawiono dwa kluczyki do stacyjki zapłonu i zamków drzwi.
Stwierdzone uszkodzenia / uwagi do stanu zabudowy:
przestrzeń ładunkowa zabrudzona fabrą

ZASTRZEŻENIA OGRANICZAJĄCE:
1. Istotą niniejszego opracowania jest określenie aktualnej wartości urządzenia, a nie jego ceny.
2. Ocena nie może być powielana i publikowana bez zgody autora.
3. Niniejsza opinia nie może być wykorzystana do żadnego innego celu niż określony w niniejszej opinii.
4. Wydając niniejszą opinię rzeczoznawca zastrzega, że nie bierze odpowiedzialności za wady ukryte przedmiotu opinii oraz za wszelkie inne czynniki niemożliwe do wykrycia przy zachowaniu należytej staranności, jak i za skutki innego wykorzystania wyceny lub opinii.
5. Wszelkie roszczenia klienta wynikające z błędnej wyceny, spowodowanej wyłącznie niezachowaniem należytej staranności przez rzeczoznawcę, mogą być egzekwowane jedynie gdy po stronie klienta powstanie szkoda w rozumieniu Kodeksu Cywilnego.
6. Za szkodę w rozumieniu ust. 5 nie może zostać uznany taki błąd w wycenie, który powoduje jedynie marginalną różnicę między wartością wycenioną rzeczy a jej wartością faktyczną.
7. Wartość przedmiotu wyceny została ustalona na dzień sporządzenia wyceny.
8. Niniejsze oszacowanie wartości nie jest ekspertyzą stanu technicznego przedmiotu wyceny i za taką nie może być uznawane.
9. Niniejsze oszacowanie wartości nie jest ekspertyzą stanu technicznego przedmiotu wyceny i za taką nie może być uznawane, w szczególności nie może być traktowane jako gwarancja sprzedaży przedmiotu wyceny za oszacowaną wartość.
10. Nie badano tytułu użytkowania, przebiegu eksploatacji ani tytułu własności wycenianego obiektu i ewentualnego istnienia ograniczenia praw rzeczowych, a także prawdziwości danych identyfikacyjnych przedmiotu wyceny zamieszczonych na tabliczkach znamionowych i w przedstawionych dokumentacjach technicznych oraz nie weryfikowano odczytanego stanu drogomierza z zapisami w urządzeniach elektronicznych pojazdu.
11. Specyfikacja wg programu operacyjnego w zakresie wyposażenia standardowego i dodatkowego nie gwarantuje zgodności ze stanem faktycznym w zakresie niemożliwym do ustalenia przez rzeczoznawcę podczas oględzin.
12. Klient oświadcza, że jest świadom stanu technicznego rzeczy będącej przedmiotem wyceny.
13. Do spraw nieuregulowanych w ninzych zastrzeżeniach stosuje się odpowiednio przepisy Kodeksu Cywilnego oraz Polisy Ubezpieczeniowej PZU, którą związany jest rzeczoznawca.
14. Klient oświadcza, że zapoznał się z powyższą treścią zastrzeżeń ograniczających, zgadza się z ich brzmieniem i nie będzie w przyszłości egzekwował praw stojących w sprzeczności z wymienionymi zastrzeżeniami ograniczających.

Na tym wycenę zakończono.

Dokument wygenerowany elektronicznie, ważny bez podpisu.

RZECZOZNAWCA
Andrzej Walewski

Objaśnienia:

- ***** *wartość zmodyfikowana przez użytkownika*
- ***V*** *pojazd lub wyposażenie wybrane na bazie rozkodowania numeru VIN (VinCheck)*
- ***G*** *bezpłatna opcja wyposażenia*
- ***A*** *Wartość korekty określona automatycznie z systemu Eurotax*
- ***P*** *Wartość korekty określona automatycznie z profilu użytkownika*






CITAN
SL 3472K


SL 3472K










10:45
0.8 km
7.0°C
33804 km
2
1
0


MERCEDES-BENZ AG
e2*2018/858*00015
W1VTBACZ7RU392741
2027 Kg
3500 Kg
1- 1170 Kg
2- 1070 Kg
Mercedesstraße 120
70372 Stuttgart Germany
683179
Mercedes-Benz
MFK
1,0 %
9:47
0,52




SL 3472K


SL 3472K




Hermes


Marka
Nr VIN / Nr
























AUTO


OFF
OFF
1
2
3
0
4
A/C




R
8
9
10





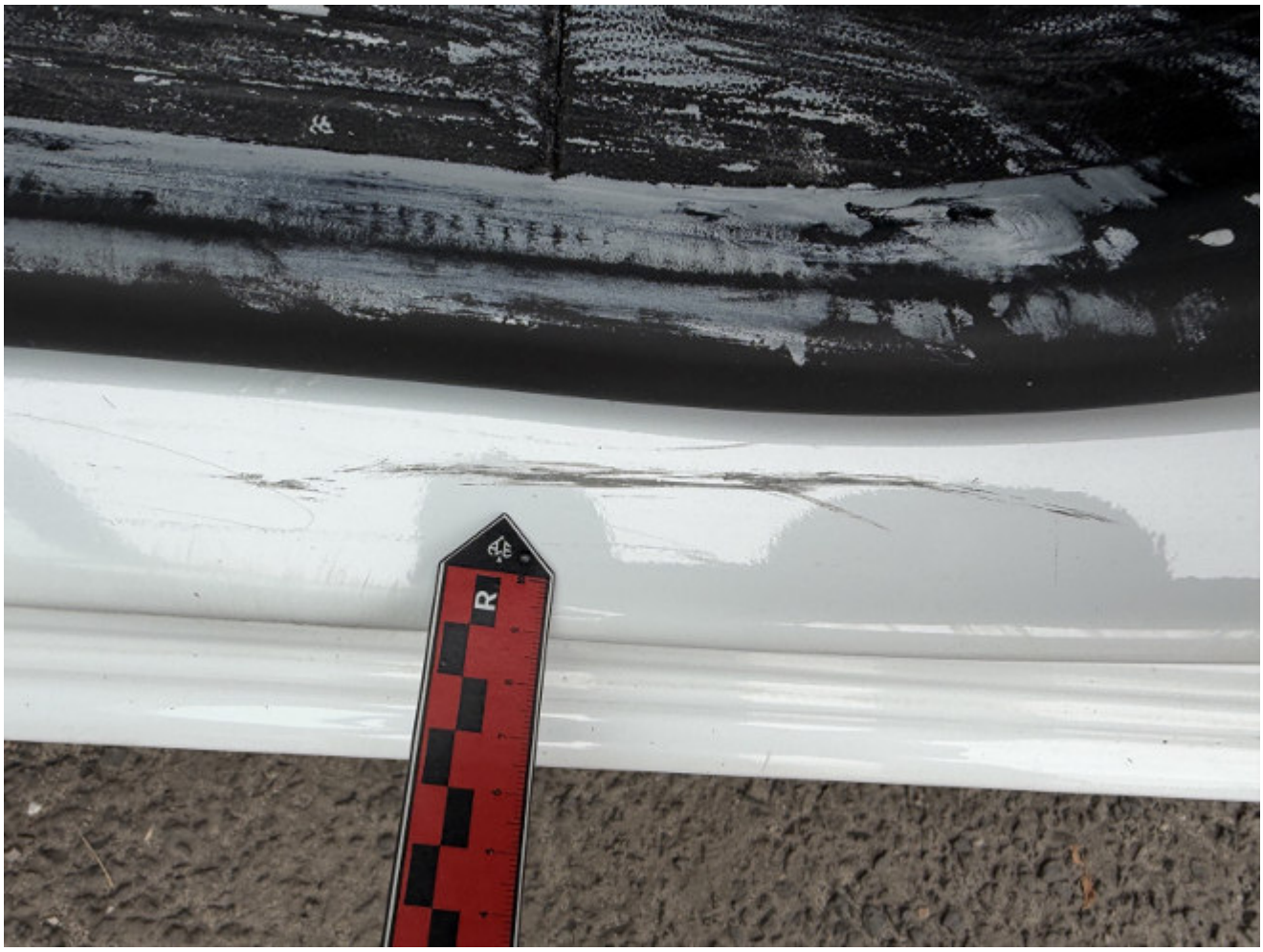


R














Mercedes-Benz








R










an ProCenter




R


R


R


R


R


SL 347


EGELUS
PILKINGTON
E1
43R-001586




R


MAZZINI


MAZZINI
195/65R15


SNOW LEOPARD 2
TUBELESS
STUDLESS
TREAD-POLYESTER+STEEL
SIDEWALL-POLYESTER+STEEL


DOT 133 A2RGTC 2525


195/65R15 95H XL
TX HS6


MAZZINI


MAZZ
20
10
20
10


LEOPARD 2


LEOPARD 2
MAZZINI


Zbyt niskie napięcie
patrz inst.obsługi
___km


10:56
8.0°C
0.8
33804
___km


10:56
8.0°C
40
Serwis
0 komunikatów
AdBlue
Opony
ASSYST PLUS
km


Obraz z kamery tylnej. Obserwować otoczenie!