MOTOEXPERT
RZECZOZNAWSTWO TECHNIKI SAMOCHODOWEJ
MASZYN I URZĄDZEŃ

www.motoexpert.pl
www.rzeczoznawcy-motoexpert.pl

BIURO: 05-420 Józefów, ul. Parkowa 4
NIP: 532-18-76-721

tel./fax: +48 / 22 789 31 25
e-mail: motoexpert@motoexpert.pl

OCENA TECHNICZNA nr: DAW-1216/26

z dnia: 2026/07/14

Wykonawca opinii : mgr inż.Andrzej Walewski CCRS411/04/08/11/14/17/20/23/26

Zleceniodawca: ING Leasing Sp. z o.o.
Adres: ul. Puławska 2, 02-566 Warszawa
Zadanie: Określenie wartości pojazdu z uwzględnieniem sprzedaży wymuszonej

PODSTAWA OPINII

Wycena na podstawie oględzin pojazdu z uwzględnieniem dokumentów w miejscu wskazanym w niniejszej opinii.

DANE IDENTYFIKACYJNE POJAZDU

Dane: [C] VII-2026

Marka: DAF
Rok produkcji: 2022
Model: XF 450 MR`22 E6 18.0t
Wersja: FT Space Cab
Nr rejestracyjny: WGM4328G
Rodzaj pojazdu: Ciągnik samochodowy
VIN: XLRTEF5100G399699
Nr IE / ID: 214-02995 / 216103

Data pierwszej rejestracji	2022/04/29
Data ważności badania technicznego	2027/03/03
Wskazanie drogomierza	579169 km
Okres eksploatacji pojazdu (22/04/29-26/07/14)	50 mies.
Kolor powłoki lakierowej kabiny	Żółty 2-warstwowy typu uni
Rodzaj zabudowy	ciągnik siodłowy z kabiną długą
Liczba osi / Rodzaj napędu / Skrzynia biegów	2 / 4x2 / aut. (mech. sterowana elektrycznie)
Jednostka napędowa	z zapłonem samoczynnym
Pojemność / Moc silnika	10837 ccm / 330kW (449KM)

WYPOSAŻENIE (2021.11-)

L.p.	Nazwa elementu wyposażenia	L.p.	Nazwa elementu wyposażenia
1	Fotel kierowcy Comfort Air	9	System ostrzegający przed zjechaniem z pasa ruchu
2	Fotel pasażera kinowy z pokrowcem z tkaniny	10	System stabilizacji toru jazdy VSC
3	Immobilizer	11	Szyby regulowane elektrycznie
4	Klimatyzacja automatyczna	12	Tachograf cyfrowy Stoneridge 1C
5	+Klimatyzacja postojowa	13	+Tarcze kół aluminiowe
6	Ogrzewanie dodatkowe wodne	14	Tempomat adaptacyjny z FCW i AEBS-3
7	System hamulcowy elektroniczny EBS	15	Zamek centralny
8	System kontroli trakcji ASR		

OPIS ZAMONTOWANEGO W POJEŹDZIE OGUMIENIA

Koło	Marka, typ	Bieżnik [mm]	Zużycie [%]
Przednie lewe:	*BFGOODRICH 385/65 R22.5 162K ROUTE CONTROL	9,0	50
Przednie prawe:	*BFGOODRICH 385/65 R22.5 162K ROUTE CONTROL	9,0	50

Tylne LZ:	*MICHELIN 315/80 R22.5 156/150L X MULTI	5,0	81
Tylne LW:	*MICHELIN 315/80 R22.5 156/150L X MULTI	7,0	70
Tylne PZ:	*MICHELIN 315/80 R22.5 156/150L X MULTI	5,0	81
Tylne PW:	*MICHELIN 315/80 R22.5 156/150L X MULTI	7,0	70

STAN TECHNICZNY POJAZDU

Do oceny przedstawiono pojazd zarejestrowany w kraju.
Oględzin pojazdu dokonano na terenie parkingu firmy Poleasingowe.pl - oddział Tarczyn, ul. Żytnia 2, 05-555 Tarczyn.
W czasie oględzin dokonano jazdy próbnej (próby ruchowej) po terenie parkingu.
W czasie oględzin stwierdzono:
Wskazania komputera pokładowego:
Usterka układu tempomatu adaptacyjnego.

SILNIK/UKŁAD PRZENIESIENIA NAPĘDU:
Silnik wraz z osprzętem kompletny, bez widocznych braków i uszkodzeń mechanicznych.
Silnik wraz z komorą silnikową - brudny, drobne zapocenia w miejscach uszczelnień.
Silnik uruchomiono za pomocą zasiedlania zewnętrznego – akumulatory pojazdu rozładowane.
Praca silnika nie budzi zastrzeżeń.

PODWOZIE:
Podzespoły podwozia kompletne, bez widocznych braków.

UKŁAD KIEROWNICZY:
Układ kierowniczy w warunkach przeprowadzonej próby ruchowej nie budzi zastrzeżeń.

UKŁAD HAMULCOWY:
Wskazania komputera pokładowego:
- usterka układu hamulca postojowego,
- usterka układu hamulcowego samochodu,
- usterka układu dolotowego powietrza.

Konieczność weryfikacji układu w warunkach serwisowych.

UKŁAD WYDECHOWY:
Układ wydechowy w warunkach przeprowadzonej próby ruchowej nie budzi zastrzeżeń.

KABINA:
Kabina koloru białego - lakier dwuwarstwowy uni.
Dokonano pomiaru grubości powłoki lakierowej przyrządem elektronicznym.
Stwierdzono brak śladów napraw blacharsko lakierniczych kabiny.

Stwierdzono ślady napraw blacharsko lakierniczych n/w. elementów kabiny:
-[150 – 230 µm],
Powłoka lakierowa całego pojazdu - powierzchownie porysowana.

Części nadwozia uszkodzone kwalifikujące się do naprawy:
- drzwi lewe – odpryski powłoki lakierowej na krawędzi,
- drzwi prawe – odpryski powłoki lakierowej na krawędzi.

Części wyposażenia uszkodzone kwalifikujące się do naprawy:

- przedłużenie drzwi lewych – odpryski powłoki lakierowej na krawędzi,
- ściana stopni lewych – zarysowana,
- zderzak przedni – porysowany, odpryski powłoki lakierowej,
- pokrywa przednia – odpryski powłoki lakierowej.

Części wyposażenia uszkodzone kwalifikujące się do wymiany:
- obudowy przeciwbłotne kół tylnych w części górnej – przetarte,
- obudowa lusterka zewnętrznego lewego – zarysowana,
- podstawa mocowania obudowy lusterka zewnętrznego lewego – pęknięte z ubytkiem materiału,
- spoiler lewy kabiny – pęknięty, ślady prowizorycznych napraw,
- szyba czołowa – odpryski.

WYPOSAŻENIE:
Do oględzin przedstawiono dwa klucze do stacyjki zapłonu i zamka drzwi.

Zastrzeżenia ograniczające:

Istotą niniejszego opracowania jest określenie aktualnej wartości urządzenia, a nie jego ceny.
Ocena nie może być powielana i publikowana bez zgody autora.
Niniejsza opinia nie może być wykorzystana do żadnego innego celu niż określony w niniejszej opinii.
Wydając niniejszą opinię rzeczoznawca zastrzega, że nie bierze odpowiedzialności za wady ukryte przedmiotu opinii oraz za wszelkie inne czynniki niemożliwe do wykrycia przy zachowaniu należytej staranności, jak i za skutki innego wykorzystania wyceny lub opinii.
Wszelkie roszczenia klienta wynikające z błędnej wyceny, spowodowanej wyłącznie niezachowaniem należytej staranności przez rzeczoznawcę, mogą być egzekwowane jedynie gdy po stronie klienta powstanie szkoda w rozumieniu Kodeksu Cywilnego.
Za szkodę w rozumieniu ust. powyżej nie może zostać uznany taki błąd w wycenie, który powoduje jedynie marginalną różnicę między wartością wycenioną rzeczy a jej wartością faktyczną.
Wartość przedmiotu wyceny została ustalona na dzień sporządzenia wyceny.
Niniejsze oszacowanie wartości nie jest ekspertyzą stanu technicznego przedmiotu wyceny i za taką nie może być uznawane.
Niniejsze oszacowanie wartości nie jest ekspertyzą stanu technicznego przedmiotu wyceny i za taką nie może być uznawane, w szczególności nie może być traktowane jako gwarancja sprzedaży przedmiotu wyceny za oszacowaną wartość.
Nie badano tytułu użytkowania, przebiegu eksploatacji ani tytułu własności wycenianego obiektu i ewentualnego istnienia ograniczenia praw rzeczowych, a także prawdziwości danych identyfikacyjnych przedmiotu wyceny zamieszczonych na tabliczkach znamionowych i w przedstawionych dokumentacjach technicznych oraz nie weryfikowano odczytanego stanu drogomierza z zapisami w urządzeniach elektronicznych pojazdu.
Specyfikacja wg programu operacyjnego w zakresie wyposażenia standardowego i dodatkowego nie gwarantuje zgodności ze stanem faktycznym w zakresie niemożliwym do ustalenia przez rzeczoznawcę podczas oględzin.
Klient oświadcza, że jest świadom stanu technicznego rzeczy będącej przedmiotem wyceny.
Do spraw nieuregulowanych w niniejszych zastrzeżeniach stosuje się odpowiednio przepisy Kodeksu Cywilnego oraz Polisy Ubezpieczeniowej PZU, którą związany jest rzeczoznawca.
Klient oświadcza, że zapoznał się z powyższą treścią zastrzeżeń ograniczających, zgadza się z ich brzmieniem i nie będzie w przyszłości egzekwował praw stojących w sprzeczności z wymienionymi zastrzeżeniami ograniczającymi.

Na tym wycenę zakończono.

Dokument wygenerowany elektronicznie, ważny bez podpisu.

RZECZOZNAWCA

DOKUMENTACJA FOTOGRAFICZNA

do opinii nr: DAW-1216/26 z dnia: 2026/07/14

DANE IDENTYFIKACYJNE POJAZDU Dane: [C] VII-2026

Marka: DAF Rok produkcji: 2022

Model: XF 450 MR`22 E6 18.0t

Wersja: FT Space Cab Nr rejestracyjny: WGM4328G

Rodzaj pojazdu: Ciągnik samochodowy
















DAF TRUCKS N.V.
e4*2018/858*00049*
XLRTEF5100G399699
PL
GVW 18000 20500 kg
GCW 42000 50000 kg
1 8000 8000 kg
2 11500 13000 kg
3 kg
4 kg
5 kg
T1
DAF


11:45
Niski poz. paliwa
57%
579169 km
18 °C


VDO
11:46 0km/h
OUT 579169.9km
OK


DAF
WGM 4328G


DAF
DAF
DAF




11:28
Usterka układu hamulca postojowego
Usterka ukł. hamulcowego samochodu
Usterka ukł. dolotowego powietrza
Usterka ukł. tempomatu adaptacyjnego (ACC)
Ogranicz zużycie aby oszczędzać akumulatory
18 °C
0 %




brak zasilania












M1
M2




PL
WGM 4328G
BIDCAR.pl
AUKCJE SAMOCHODOWE
POLEASINGOWE.pl








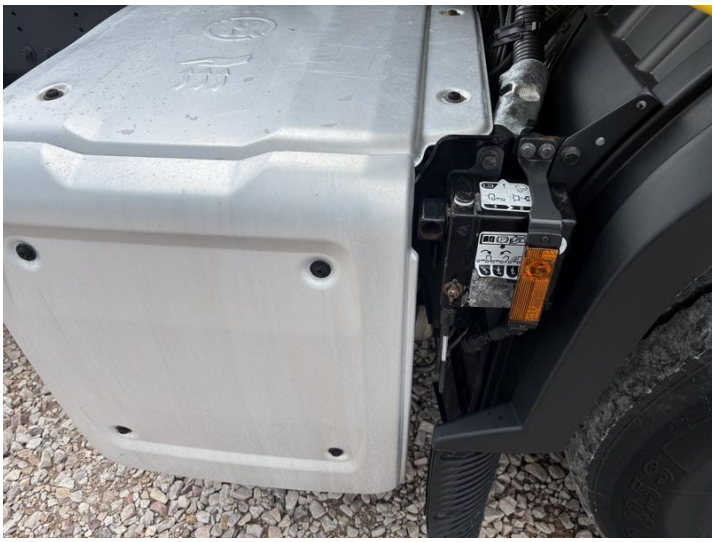


















ATTENTION
ANGLES MORTS
XF











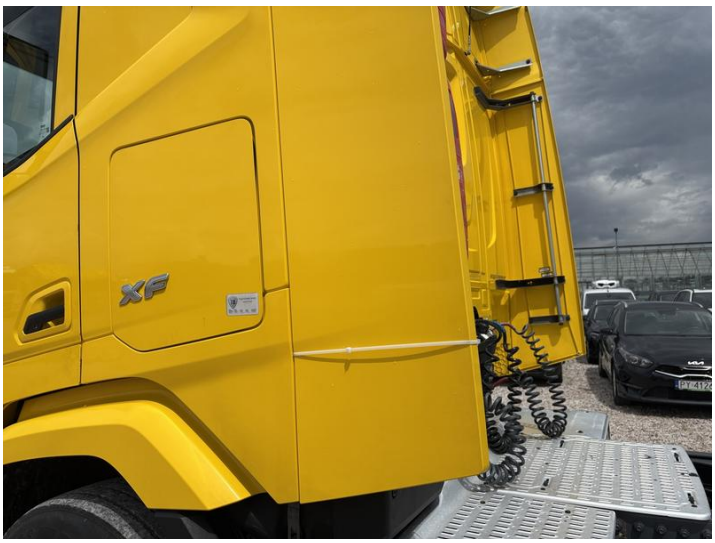
XF

























ATTENTION
ANGLES MORTS













LED TECHNOLOGY







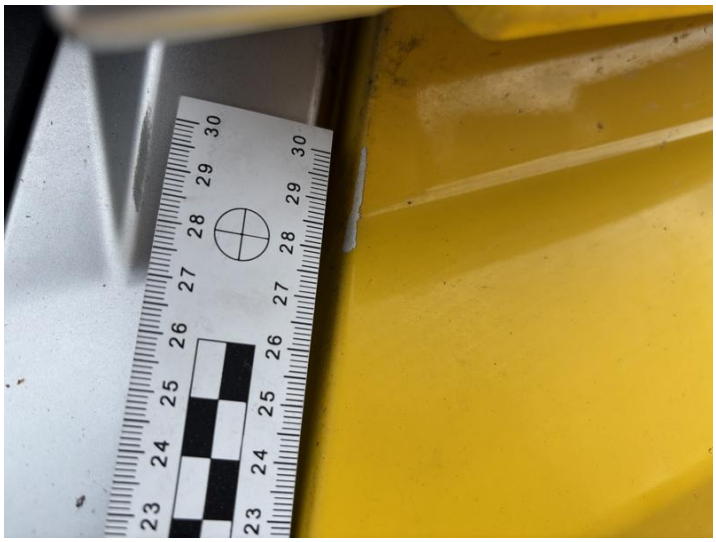


ATTENTION
ANGLES





