Nefris
ul. Grunwaldzka 229
85-451 Bydgoszcz
tel. 52 520 82 00
biuro@nefris.pl
www.nefris.pl

Zleceniodawca:
ING Leasing Sp. z o.o.



Firma rzeczoznawcza:
NEFRIS
GRUNWALDZKA 229
85-451 BYDGOSZCZ

O P I N I A T E C H N I C Z N A

Zadanie: Ocena stanu technicznego i określenie wartości pojazdu

DANE IDENTYFIKACYJNE POJAZDU		Dane: [D] X-2026	
Rodzaj pojazdu:	**Samochód ciężarowy do 3.5t**	VIN:	**W F 0 E X X T T R E P K 6 1 4 1 5**
Marka:	**FORD**	Nr rejestracyjny:	**DW6VG41**
Model pojazdu:	**FT 350 2.0 TDCi DPF MR`19 E6.2 3.5t**	Nr Info-Ekspert:	**011-11264**
Wersja:	**L4H3 Trend**	Rok produkcji:	**2023**

Wskazanie drogomierza	148991 km
Data pierwszej rejestracji	2023/03/28
Data ważności badania technicznego	2026/03/28
Rodzaj nadwozia	furgon z wysokim dachem 4 drzwiowy 3 osobowy
Dop. masa całk. / Ładowność	3500 kg / 1015 kg
Liczba osi / Rodzaj napędu / Skrzynia biegów	2 / tylny (4x2) / manualna
Rozstaw osi	3750 mm
Oznaczenie silnika	New EcoBlue
Jednostka napędowa	z zapłonem samoczynnym
Pojemność / Moc silnika	1996 ccm / 125kW (170KM)
Doładowanie	Turbosp. z chłodn. powietrza
Liczba cylindrów / Układ cylindrów	4 / rzędowy
Norma spalin	E6.2

WYPOSAŻENIE STANDARDOWE

L.p.	Nazwa elementu wyposażenia
1	Dach wysoki
2	Drzwi boczne prawe przesuwne
3	Drzwi tylne dwuskrzydłowe otwierane o 270 stopni
4	Fartuchy p/błotne tylne
5	Immobilizer
6	Kierownica – Premium
7	Klimatyzacja
8	Kolumna kierownicy regulowana w 2 płaszczyznach
9	Komputer pokładowy
10	Konsola podsufitowa
11	Osłona chłodnicy w kolorze tworzywa
12	Poduszka powietrzna kierowcy
13	Przegroda przestrzeni bagażowej
14	Reflektory halogenowe projekcyjne
15	System Collision Mitigation Support +funkcja automatycznegohamowania
16	System kontroli obciążenia pojazdu LAC
17	System kontroli trakcji ESC
18	System kontroli zapobiegający wywróceniu pojazdu RSC
19	System ostrzegania o hamowaniu awaryjnym EBW
20	System poprawiający stabilność w zakrętach CC
21	System Start/Stop
22	System wspomagania nagłego hamowania EBA
23	System wspomagania ruszania pod górę HSA
24	System wyboru trybu jazdy
25	Szyba przednia ogrzewana
26	Szyby przednie regulowane elektrycznie
27	Światła boczne obrysowe
28	Światła do jazdy dziennej
29	Światła mijania włączane automatycznie
30	Światła p/mgielne przednie
31	Tarcze kół stalowe 16"
32	Wskaźnik zmiany biegu
33	Wspomaganie układu kierowniczego EPAS
34	Wycieraczki z czujnikiem deszczu
35	Wykładzina podłogowa gumowa w kabinie
36	Zamek centralny
37	Zderzak przedni – górna część w kolorze nadwozia, dolna część w kolorze tworzywa
38	Zderzak tylny ze stopniem
39	Zestaw naprawczy opon

L.p.	Nazwa pakietu / elementu pakietu wyposażenia standardowego
1	Czujniki parkowania - przód/tył
	Czujniki parkowania - przód
	Czujniki parkowania - tył
2	Kierownica pokryta skórą + tempomat
	Tempomat
	Kierownica pokryta skórą
3	Lusterka zewnętrzne podgrzewane i regulowane elektrycznie
	Lusterka zewnętrzne regulowane elektrycznie
	Lusterka zewnętrzne podgrzewane elektrycznie
4	Pakiet Driver Assistance Pack 9
	Szyba przednia ogrzewana
	Światła p/mgielne przednie
	Wycieraczki z czujnikiem deszczu
	Światła mijania włączane automatycznie
	Tempomat
	Czujniki parkowania - przód
	System Collision Mitigation Support +funkcja automatycznegohamowania
	Czujniki parkowania - tył
	Lane Keeping Aid - system utrzymywania pasa ruchu
5	Pakiet siedzeń 13
	Fotel kierowcy z regulacją odcinka lędźwiowego
	Fotel pasażera podwójny
	Podłokietnik fotela kierowcy
	Fotel kierowcy regulowany w 4 kierunkach
6	Radioodtwarzacz MyConnection + DAB
	Głośniki 4 szt.
	Sterowanie radiem w kierownicy
	Złącze "USB"
	System Bluetooth
	Tuner radiowy cyfrowy DAB
	Złącze "AUX"
	Radioodtwarzacz MP3
7	System ostrzegania przed niezamierzonym zjechaniem z pasa ruchu

Szyba przednia ogrzewana
Wycieraczki z czujnikiem deszczu
Światła mijania włączane automatycznie
System monitorowania koncentracji kierowcy
Wyświetlacz 4" kolorowy
Światła drogowe automatyczne

WYPOSAŻENIE DODATKOWE

L.p.	Nazwa elementu wyposażenia
1	Fartuchy p/błotne przednie
2	Hak holowniczy
3	Ogranicznik prędkości
4	Podłoga drewniana części bagażowej
5	Wyłożenie ścian bocznych tworzywem sztucznym

OPIS ZAMONTOWANEGO W POJEŹDZIE OGUMIENIA

Koło	Marka, typ	Bieżnik [mm]	Zużycie [%]
Przednie lewe:	*continental vancontact 4season 215/65 r16c	6,0	46
Przednie prawe:	*continental vancontact 4season 215/65 r16c	6,0	46
Tylne lewe:	*continental vancontact 4season 215/65 r16c	8,0	22
Tylne prawe:	*continental vancontact 4season 215/65 r16c	8,0	22

KOREKTY WARTOŚCI POJAZDU

KOREKTA ZA PIERWSZĄ REJESTRACJĘ (-)

Korekta uwzględnia wpływ daty pierwszej rejestracji pojazdu (pierwszego dopuszczenia do ruchu po zakupieniu pojazdu nowego) na jego wartość. Przyjmuje się, że pojazd bazowy został zarejestrowany po raz pierwszy 2023/05/15. Pojazd wyceniany został zarejestrowany 2 miesiące wcześniej, zatem jego okres eksploatacji jest dłuższy od okresu eksploatacji pojazdu bazowego i stąd wynika ujemna korekta wartości.

KOREKTA ZA WYPOSAŻENIE (+)

Wyposażenie pojazdu powoduje powiększenie wartości pojazdu, gdy jest wyposażeniem ponadstandardowym oraz jest sprawne, czyli zdolne do spełnienia swojej funkcji. Wielkość korekty wartości bazowej, związanej z wyposażeniem dodatkowym pojazdu została określona na podstawie udziału tego wyposażenia w wartości standardowo wyposażonego nowego pojazdu z uwzględnieniem amortyzacji pojazdu i zwiększonej amortyzacji jego wyposażenia.

KOREKTA ZA PRZEBIEG (-)

Korekta uwzględnia wpływ przebiegu pojazdu na jego wartość. Wartość bazowa (skorygowana o wpływ pierwszej rejestracji) została określona dla przebiegu normatywnego 111 800 km. Zweryfikowany przebieg wycenianego pojazdu jest większy od normatywnego o 37 191 km. Powoduje to zastosowanie korekty wartości w wysokości -8,18%.

KOREKTY RÓŻNE:

Aktualność badań technicznych (-)

Podstawą do zastosowania korekty jest wada prawna w postaci zakazu użytkowania pojazdu na dzień 2026/10/30, koszt wykonania wymaganego badania technicznego jak też, szczególnie w przypadku pojazdów wieloletnich i trwale wyłączonych z eksploatacji, ewentualna konieczność przeprowadzenia usprawniającej pojazd naprawy.

Uszkodzenia pojazdu (-)

Sytuacja rynkowa (-)

Sprzedaż wymuszona (-)

KOREKTY RÓŻNE RAZEM (-)

KOREKTA ZA OGUMIENIE (+)

Korekta uwzględnia wpływ stanu ogumienia na wartość pojazdu. Zużycie poszczególnych opon zostało określone z uwzględnieniem zmierzonej wysokości ich bieżnika. Punktem odniesienia jest ogumienie o zużyciu 50%.

OPIS STANU TECHNICZNEGO ZESPOŁÓW POJAZDU

NADWOZIE - Szkielet i poszycia zewnętrzne

Wszystkie elementy lakierowane karoserii pojazdu posiadają eksploatacyjne i nieznaczne uszkodzenia powłoki
lakierowej w postaci zarysowań i/lub porysowań, i/lub otarć, i/lub ubytków punktowych (o różnym stopniu

intensywności występowania) - osobno opisywane będą jedynie największe/najbardziej istotne
Drzwi PP- rysy
Rama dachu P- rysy
Drzwi przesuwane -rysy
Drzwi TP- rysa
Drzwi PL- rysy
Lusterko L- rozbity kierunkowskaz, wkład dolny lustewrka -brak

NADWOZIE – Opis powłoki lakierowej

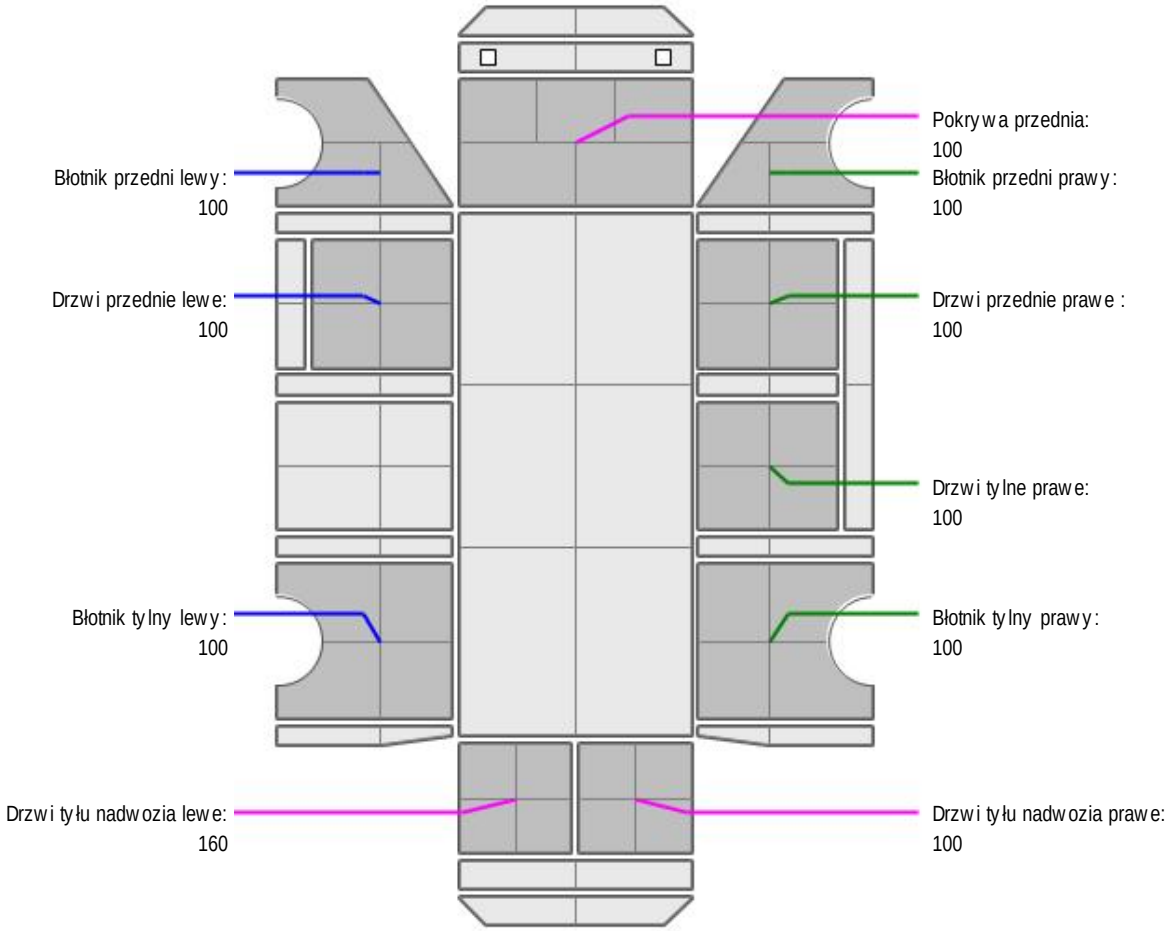

L.p.	Nazwa elementu	L / P	Grubość powłoki [µm]	Opis
1	Pokrywa przednia		100	
2	Błotnik przedni	L	100	
3	Drzwi przednie	L	100	
4	Błotnik tylny	L	100	
5	Drzwi tyłu nadwozia		160	
6	Błotnik przedni	P	100	
7	Drzwi przednie	P	100	
8	Drzwi tylne	P	100	
9	Błotnik tylny	P	100	
10	Drzwi tyłu nadwozia		100	

WYPOSAŻENIE ZEWNĘTRZNE

L.p.	Nazwa elementu	L / P	Rodzaj uszkodzenia	Opis	Fot. nr
1	Szyba przednia		Pęknięcie		

NADWOZIE – Wyposażenie wewnętrzne

L.p.	Nazwa elementu	L / P	Rodzaj uszkodzenia	Opis	Fot. nr
1	Pokrycie fotela przedniego	L	Poplamione, Rozdarcie materiału		
2	Pokrycie fotela przedniego	P	Poplamione		

SILNIK z osprzętem, układem paliwowym i wydechowym

Utrudniony rozruch silnika
Konieczna wymiana oleju
Kontrolka układu oczyszczania spalin aktywna

ZAWIESZENIE I KOŁA

Kołpak PP- zarysowany ubytki materiału

UKŁAD HAMULCOWY

Klocki hamulcowe - zużyte
Tarcze hamulcowe -korozja

JAZDA KONTROLNA

1	Głośność pracy silnika	BEZ UWAG
2	Przyspieszenia pojazdu	BEZ UWAG
3	Praca układu kierowniczego	BEZ UWAG
4	Stateczność ruchu pojazdu	BEZ UWAG
5	Głośność (stuki) zawieszenia	BEZ UWAG
6	Zmiana biegów, działanie sprzęgła	BEZ UWAG
7	Głośność skrzyni biegów / bloku napędowego	BEZ UWAG
8	Skuteczność hamulca zasadniczego	BEZ UWAG
9	Skuteczność hamulca pomocniczego	BEZ UWAG
10	Działanie ABS	BEZ UWAG
11	Działanie drogom. i szybkościomierza	BEZ UWAG
12	Wskaźnik temperatury silnika	BEZ UWAG
13	Skuteczność ogrzewania i przewietrzania	BEZ UWAG

Wykonano próbę uruchomienia silnika - praca równomierna.

DOKUMENTY I KOMPLETACJA POJAZDU

1	Kluczyki (ilość sztuk)	1
2	Dowód rejestracyjny	NIE

POZOSTAŁE INFORMACJE

1 Pochodzenie pojazdu
nie badano

2 Badanie poprawności numerów identyfikacyjnych
nie badano

3 Weryfikacja prawdziwości danych obiektu
nie badano

4 Weryfikacja odczytanego stanu drogomierza
nie badano

Zastrzeżenia ograniczające

- Wycena została ustalona na dzień sporządzenia
- Niniejsze opracowanie nie może być wykorzystywane do żadnego innego celu niż określony na wstępie.
- Rzeczoznawca nie bierze na siebie odpowiedzialności za wady ukryte (prawne i fizyczne) oraz ewentualne skutki wynikające z dalszego użytkowania przedmiotu wyceny, a także za skutki wykorzystania samej wyceny.
- Rzeczoznawca nie ponosi także odpowiedzialności za ewentualne wady wyceny powstałe w wyniku założenia, że informacje uzyskane w trakcie oględzin, są zgodnie z prawdą.
- Niniejsza wycena wartości nie jest ekspertyzą stanu technicznego i za taką nie może być uznawana
- Ocenę sporządzono bezstronnie, zgodnie z najlepszą wiedzą i sumieniem rzeczoznawcy.

Dokument wystawiony elektronicznie, ważny bez podpisu

DOKUMENTACJA FOTOGRAFICZNA



Fot. nr 1



Fot. nr 2



Fot. nr 3



Fot. nr 4



Fot. nr 5



Fot. nr 6



Fot. nr 7



Fot. nr 8



Fot. nr 9



Fot. nr 10



Fot. nr 11



Fot. nr 12



Fot. nr 13


Fot. nr 14



Fot. nr 15


Fot. nr 16


Fot. nr 17


Fot. nr 18

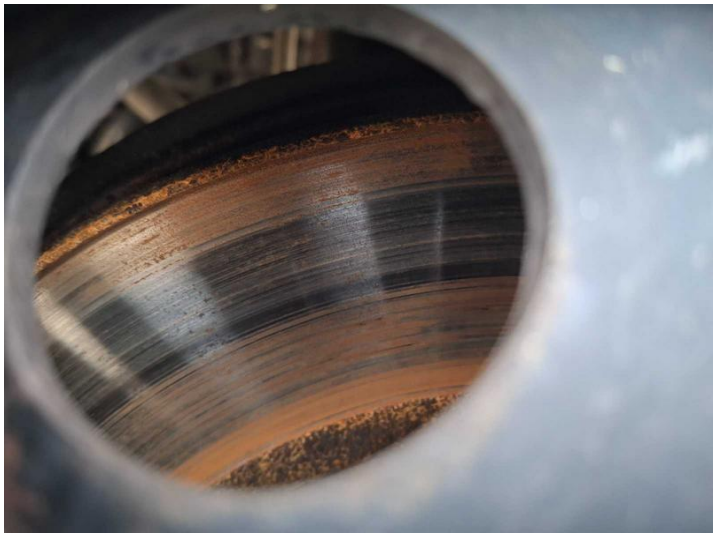

Fot. nr 19



Fot. nr 20



Fot. nr 21



Fot. nr 22



Fot. nr 23



Fot. nr 24



Fot. nr 25



Fot. nr 26



Fot. nr 27



Fot. nr 28



Fot. nr 29



Fot. nr 30



Fot. nr 31



Fot. nr 32



Fot. nr 33



Fot. nr 34



Fot. nr 35



Fot. nr 36



Fot. nr 37


Fot. nr 38


Fot. nr 39


Fot. nr 40


Fot. nr 41


Fot. nr 42



Fot. nr 43



Fot. nr 44



Fot. nr 45



Fot. nr 46



Fot. nr 47



Fot. nr 48



Fot. nr 49

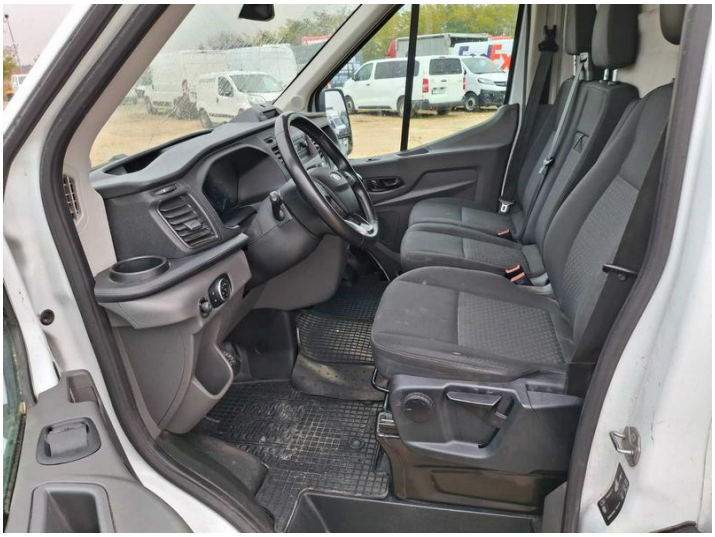

Fot. nr 50



Fot. nr 51



Fot. nr 52



Fot. nr 53



Fot. nr 54

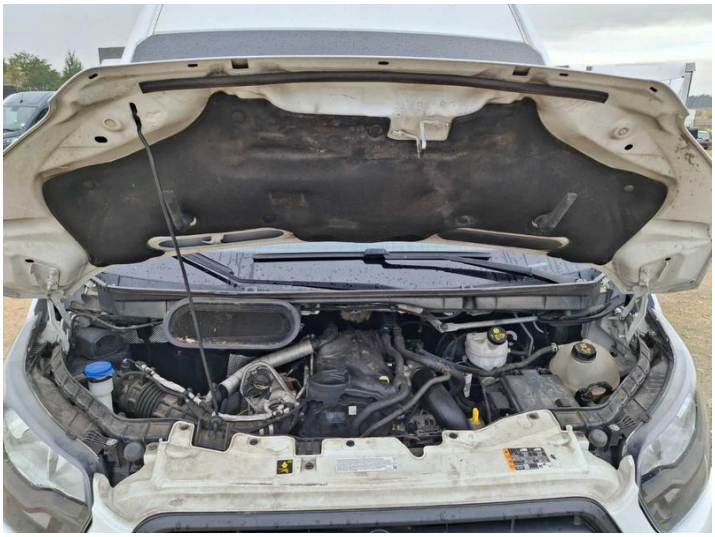

Fot. nr 55



Fot. nr 56

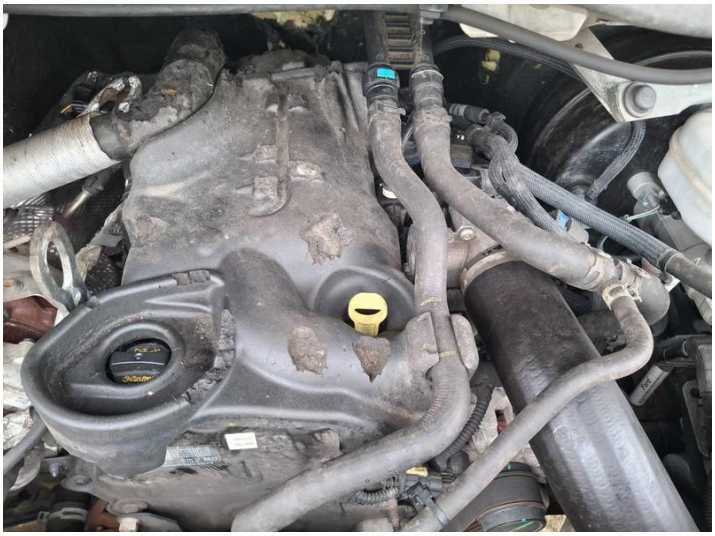

Fot. nr 57

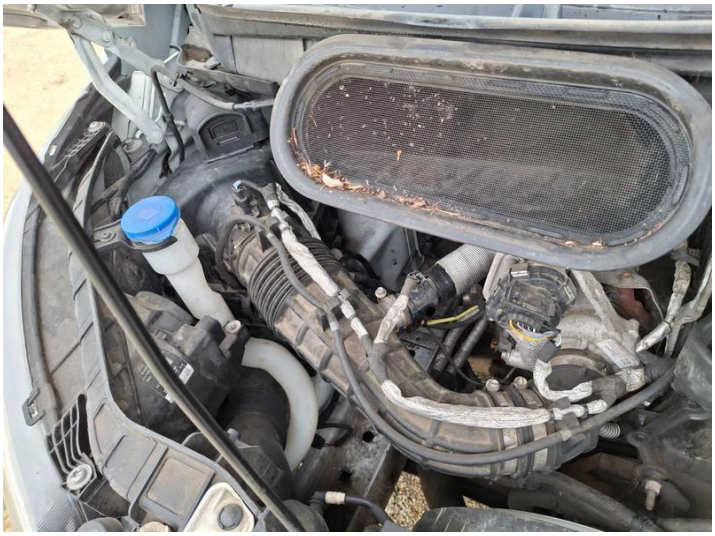

Fot. nr 58



Fot. nr 59



Fot. nr 60


Fot. nr 61


Fot. nr 62


Fot. nr 63

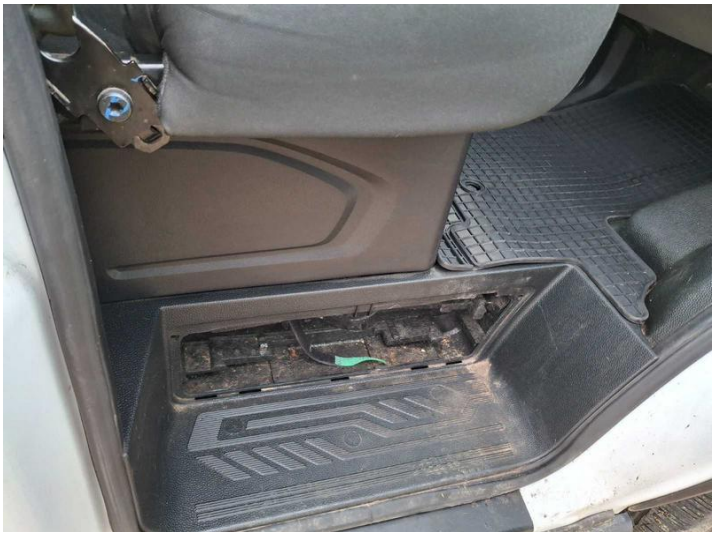
Fot. nr 64



Fot. nr 65


Fot. nr 66


Fot. nr 67


Fot. nr 68


Fot. nr 69


Fot. nr 70


Fot. nr 71


Fot. nr 72



Fot. nr 73



Fot. nr 74



Fot. nr 75

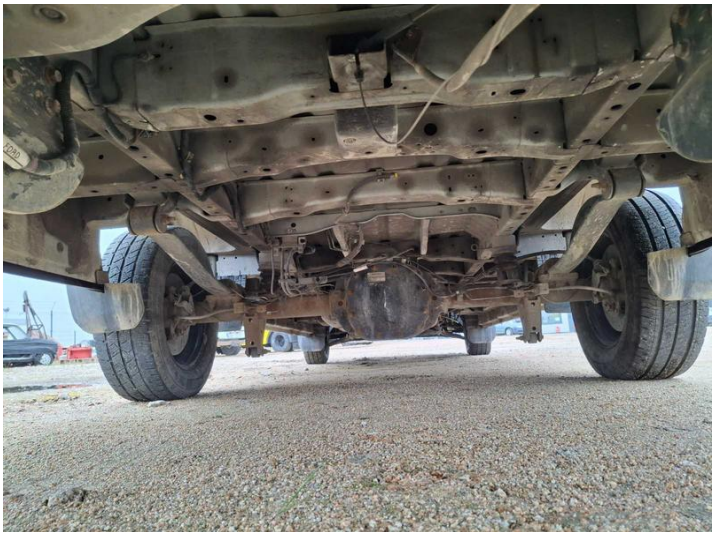

Fot. nr 76



Fot. nr 77



Fot. nr 78

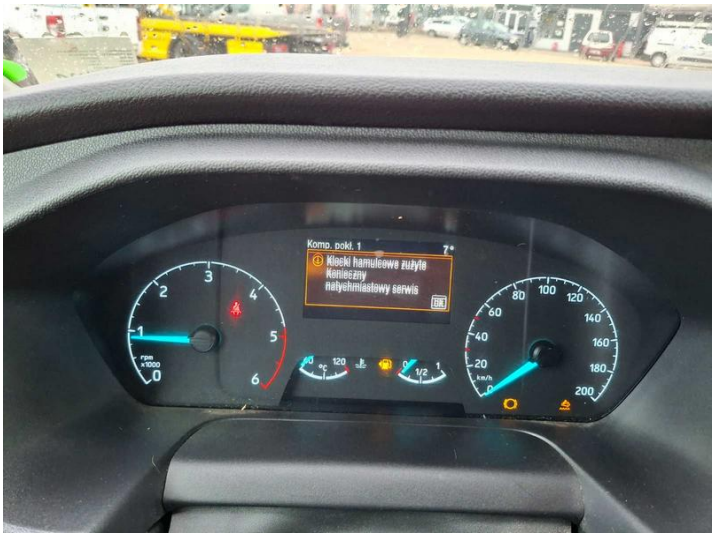

Fot. nr 79

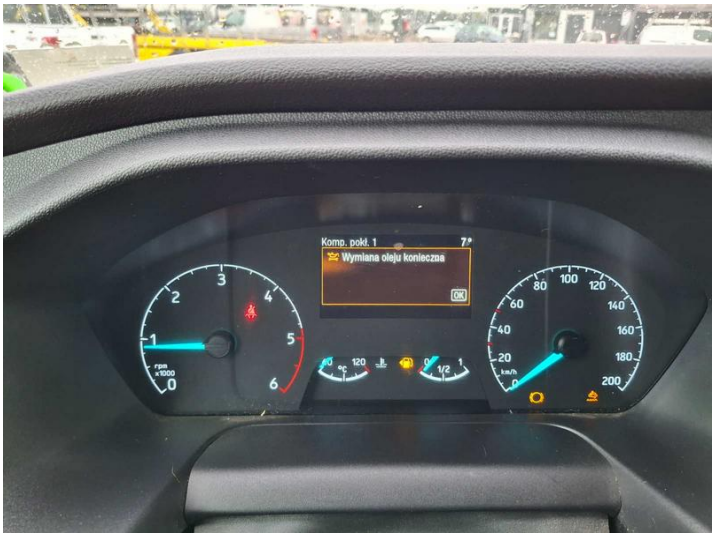

Fot. nr 80



Fot. nr 81



Fot. nr 82



Fot. nr 83



Fot. nr 84



Fot. nr 85

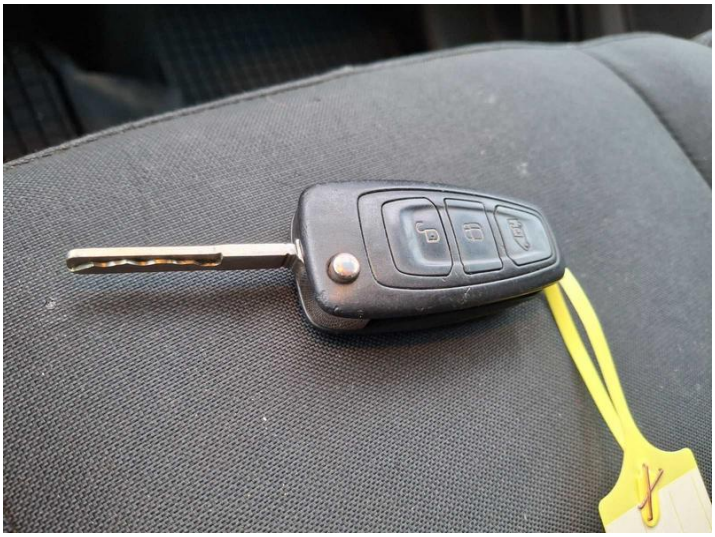

Fot. nr 86

Dokument wystawiony elektronicznie, ważny bez podpisu