NEFRIS

Nefris
ul. Grunwaldzka 229
85-451 Bydgoszcz

tel. 52 520 82 00
biuro@nefris.pl
www.nefris.pl

Zleceniodawca:
Poleasingowe.pl
Postępu 17
02-676 Warszawa

Firma rzeczoznawcza:
Nefris
Grunwaldzka 229
85-451 Bydgoszcz



O P I N I A T E C H N I C Z N A

DANE IDENTYFIKACYJNE POJAZDU (*)

Dane: [O] IX-2026

Rodzaj pojazdu:	**Samochód osobowy**	VIN:	**V N K K L 3 D 3 7 0 A 3 6 7 3 4 1**
Marka:	**TOYOTA**	Nr rejestracyjny:	**WE2F438**
Model pojazdu:	**Yaris 1.0 MR 17 E6d**	Nr Info-Ekspert:	**037-03375**
Wersja:	**Active**	Rok produkcji:	**2020**

Wskazanie drogomierza	309953 km
Data pierwszej rejestracji	2020/12/03
Data ważności badania technicznego	2026/12/02
Rodzaj nadwozia	hatchback 5 drzwiowy
Dop. masa całk.	1450 kg
Jednostka napędowa	z zapłonem iskrowym (wtrysk)
Pojemność / Moc silnika	998 ccm / 53kW (72KM)
Liczba cylindrów / Układ cylindrów / Liczba zaworów	3 / rzędowy / 12
Rodzaj skrzyni biegów	manualna
Rodzaj napędu	przedni (4x2)
Data oględzin	2026/09/18
Miejsce oględzin	Kasprzaka 6, 91-083 Łódź

WYPOSAŻENIE STANDARDOWE

L.p.	Nazwa elementu wyposażenia	L.p.	Nazwa elementu wyposażenia
1	ABS - system zapobiegający blokowaniu kół	27	System dystrybucji siły hamowania elektroniczny EBD
2	Antena radiowa "płetwa rekina"	28	System kontroli ciśnienia w oponach
3	Fotel kierowcy z regulacją wysokości	29	System łączności Toyota Connected Car
4	Funkcja Follow-Me-Home	30	System ochrony przedzderzeniowej PCS

5 Głośniki 2 szt.
6 Gniazdo 12V w konsoli centralnej
7 Immobilizer
8 Kierownica wielofunkcyjna
9 Klamki zewnętrzne w kolorze nadwozia
10 Klimatyzacja
11 Kolumna kierownicy regulowana w dwóch płaszczyznach
12 Koło zapasowe dojazdowe
13 Komputer pokładowy
14 Kurtyny powietrzne boczne
15 Lusterka zewnętrzne podgrzewane elektrycznie
16 Lusterka zewnętrzne regulowane elektrycznie
17 Ogranicznik prędkości
18 Oświetlenie wewnętrzne
19 Podłokietnik centralny przedni
20 Poduszka powietrzna kierowcy
21 Poduszka powietrzna pasażera z możliwością odłączenia
22 Poduszki powietrzne boczne przednie
23 Poduszki powietrzne centralne pomiędzy kierowcą i pasażerem
24 Spoiler tylny
25 System Apple Carplay/Android Auto
26 System Bluetooth
31 System powiadamiania ratunkowego (eCall)
32 System rozpoznawania znaków drogowych RSA
33 System sygnalizacji opuszczenia pasa ruchu (LDA)
34 System wspomagania nagłego hamowania
35 System wspomagania ruszania na wzniesieniu HAC
36 System wykrywania zmęczenia kierowcy SWS
37 Szyby przednie regulowane elektrycznie
38 Światła do jazdy dziennej
39 Światła drogowe automatyczne AHB
40 Światła mijania projekcyjne
41 Tapicerka materiałowa
42 Tarcze kół stalowe 15"
43 Tempomat adaptacyjny inteligentny IACC
44 Tuner radiowy cyfrowy DAB
45 Wspomaganie układu kierowniczego
46 Wycieraczki z czujnikiem deszczu
47 Wyświetlacz centralny między zegarami 4.2"
48 Zamek centralny zdalnie sterowany
49 Zderzaki w kolorze nadwozia
50 Zestaw naprawczy opon
51 Złącze "USB"

L.p. Nazwa pakietu / elementu pakietu wyposażenia standardowego

1 Czujnik zmierzchu z automatycznymi światłami drogowymi
Czujnik zmierzchu
Światła drogowe automatyczne
2 System multimedialny Toyota Touch 2 z wyświetlaczem 7"
System multimedialny Toyota Touch 2
Wyświetlacz 7" dotykowy, kolorowy
3 Systemy VSC + TRC
System kontroli trakcji TRC
System stabilizacji toru jazdy VSC

WYPOSAŻENIE DODATKOWE

L.p. Nazwa elementu wyposażenia

1 +Instalacja gazowa (wtrysk gazu wielopunktowy sekwencyjny)
2 Lakier biały "Pure"

OPIS ZAMONTOWANEGO W POJEŹDZIE OGUMIENIA

Koło	Marka, typ	Bieżnik [mm]	Zużycie [%]
Przednie lewe:	*DYNAMO STREET 175/65R15	5,0	52
Przednie prawe:	*DYNAMO STREET 175/65R15	5,0	52
Tylne lewe:	* 175/65R15	4,0	66
Tylne prawe:	* 175/65R15	4,0	66

KOREKTY WARTOŚCI POJAZDU

KOREKTA ZA PIERWSZĄ REJESTRACJĘ (+)

Korekta uwzględnia wpływ daty pierwszej rejestracji pojazdu (pierwszego dopuszczenia do ruchu po zakupieniu pojazdu nowego) na jego wartość. Przyjmuje się, że pojazd bazowy został zarejestrowany po raz pierwszy 2020/05/15. Pojazd wyceniany został zarejestrowany 7 miesięcy później, zatem jego okres eksploatacji jest krótszy od okresu eksploatacji pojazdu bazowego i stąd wynika dodatnia korekta wartości.

KOREKTA ZA WYPOSAŻENIE (+)

Wyposażenie pojazdu powoduje powiększenie wartości pojazdu, gdy jest wyposażeniem ponadstandardowym oraz jest sprawne, czyli zdolne do spełnienia swojej funkcji. Wielkość korekty wartości bazowej, związanej z wyposażeniem dodatkowym pojazdu została określona na podstawie udziału tego wyposażenia w wartości standardowo wyposażonego nowego pojazdu z uwzględnieniem amortyzacji pojazdu i zwiększonej amortyzacji jego wyposażenia.

KOREKTA ZA PRZEBIEG (-)

Korekta uwzględnia wpływ przebiegu pojazdu na jego wartość. Wartość bazowa (skorygowana o wpływ pierwszej rejestracji) została określona dla przebiegu normatywnego 74 100 km. Zweryfikowany przebieg wycenianego pojazdu jest większy od normatywnego o 235 853 km. Powoduje to zastosowanie korekty wartości w wysokości -36,33%.

KOREKTY RÓŻNE:

Korekta do wartości rynkowej (-)

Uszkodzenia pojazdu (-)

Kołpaki zarysowane, pokrywa P odprysk, szyba czołowa odprysk, pokrywa T odprysk, drzwi PP zarysowane, pokrywa wlewu płynu spryskiwacza brak, zderzak P pęknięty, tapicerka foteli zabrudzona, wykładzina komory bagażnika zabrudzona,

Sprzedaż wymuszona (-)

KOREKTY RÓŻNE RAZEM (-)

KOREKTA ZA OGUMIENIE (-)

Korekta uwzględnia wpływ stanu ogumienia na wartość pojazdu. Zużycie poszczególnych opon zostało określone z uwzględnieniem zmierzonej wysokości ich bieżnika. Punktem odniesienia jest ogumienie o zużyciu 50%.

OPIS STANU TECHNICZNEGO ZESPOŁÓW POJAZDU

NADWOZIE - Szkielet i poszycia zewnętrzne

Kołpaki zarysowane, pokrywa P odprysk, szyba czołowa odprysk, pokrywa T odprysk, drzwi PP zarysowane, pokrywa wlewu płynu spryskiwacza brak, zderzak P pęknięty, tapicerka foteli zabrudzona, wykładzina komory bagażnika zabrudzona,

NADWOZIE – Opis powłoki lakierowej

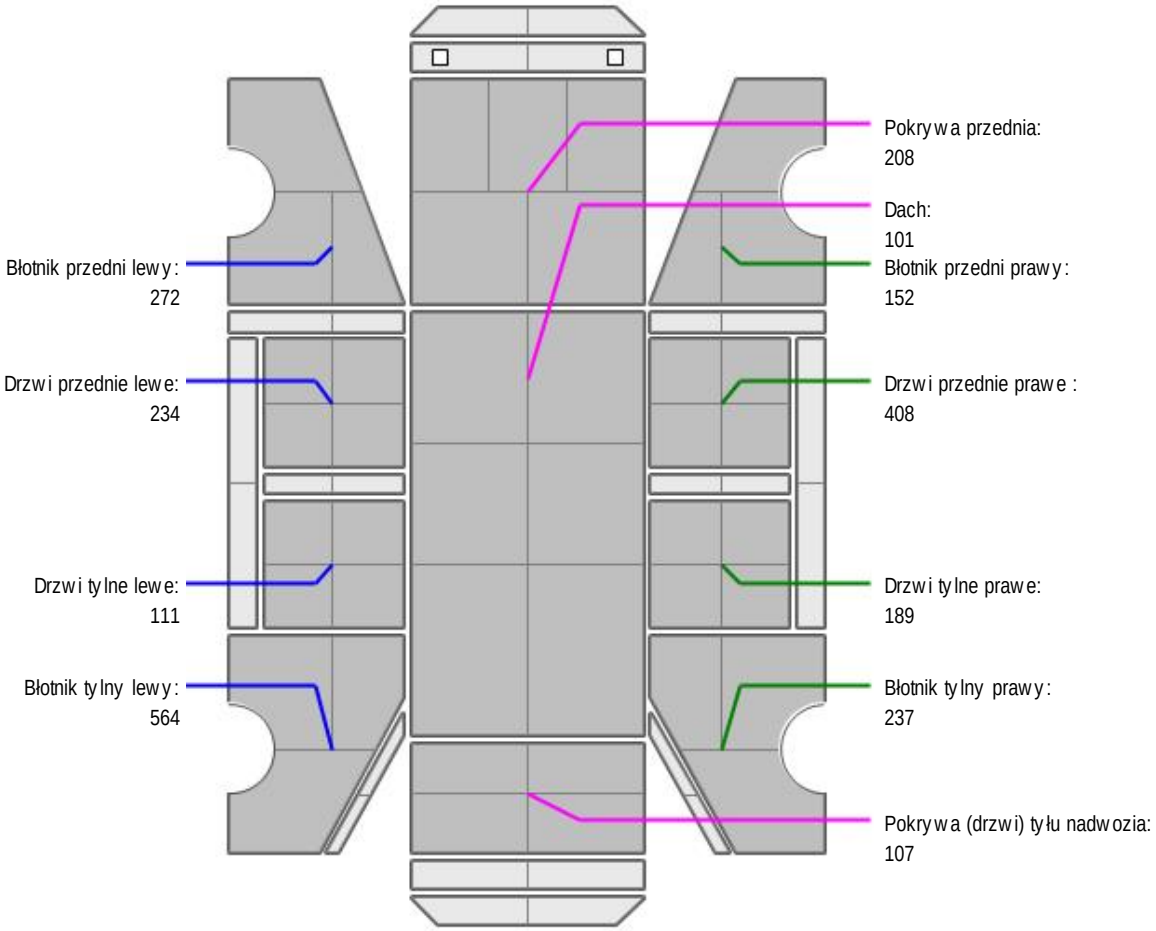

L.p.	Nazwa elementu	L / P	Grubość powłoki [µm]	Opis
1	Pokrywa przednia		208	
2	Dach		101	
3	Błotnik przedni	L	272	
4	Drzwi przednie	L	234	
5	Drzwi tylne	L	111	
6	Błotnik tylny	L	564	
7	Błotnik przedni	P	152	
8	Drzwi przednie	P	408	
9	Drzwi tylne	P	189	
10	Błotnik tylny	P	237	
11	Pokrywa (drzwi) tyłu nadwozia		107	

SILNIK z osprzętem, układem paliwowym i wydechowym

falowanie obrotów silnika

UKŁAD NAPĘDOWY

brak uwag



PODWOZIE – ZAWIESZENIE I KOŁA

brak uwag



UKŁAD KIEROWNICZY

brak uwag



UKŁAD HAMULCOWY

brak uwag

JAZDA KONTROLNA

Podczas krótkiej próby ruchowej wykonanej w warunkach parkingowych nie stwierdzono nadmiernych luzów w układzie zawieszenia kół. Praca silnika prawidłowa.

DOKUMENTY I KOMPLETACJA POJAZDU

1	Kluczyki (ilość sztuk)	2
2	Dowód rejestracyjny	TAK

Zastrzeżenia ograniczające

- Wycena została ustalona na dzień sporządzenia
- Niniejsze opracowanie nie może być wykorzystywane do żadnego innego celu niż określony na wstępie.
- Rzeczoznawca nie bierze na siebie odpowiedzialności za wady ukryte (prawne i fizyczne) oraz ewentualne skutki wynikające z dalszego użytkowania przedmiotu wyceny, a także za skutki wykorzystania samej wyceny.
- Rzeczoznawca nie ponosi także odpowiedzialności za ewentualne wady wyceny powstałe w wyniku założenia, że informacje uzyskane w trakcie oględzin, są zgodnie z prawdą.
- Niniejsza wycena wartości nie jest ekspertyzą stanu technicznego i za taką nie może być uznawana
- Ocenę sporządzono bezstronnie, zgodnie z najlepszą wiedzą i sumieniem rzeczoznawcy.

Dokument wystawiony elektronicznie, ważny bez podpisu

DOKUMENTACJA FOTOGRAFICZNA



Fot. nr 1



Fot. nr 2



Fot. nr 3



Fot. nr 4



Fot. nr 5

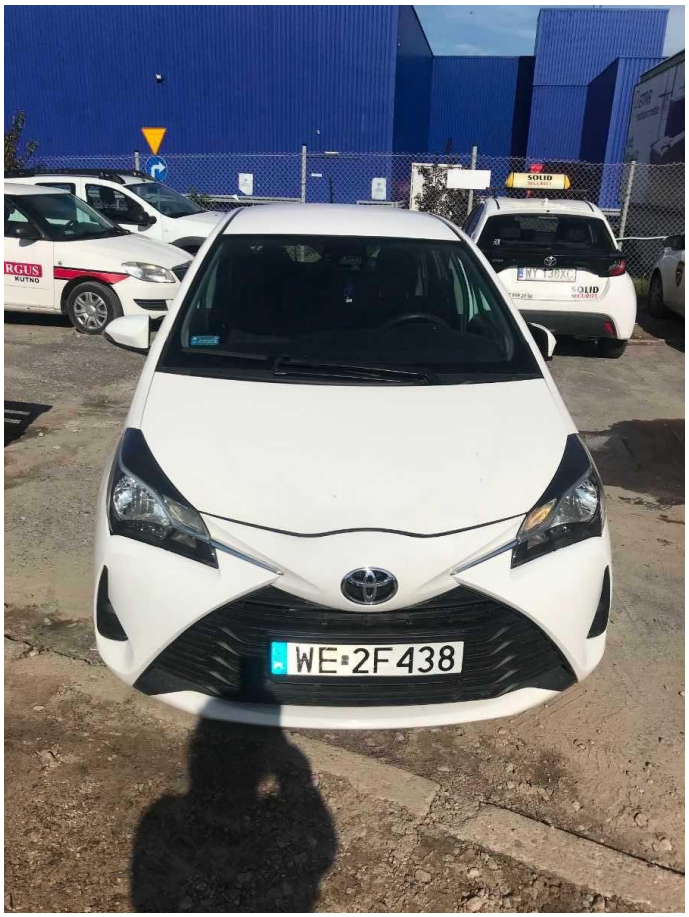

Fot. nr 6



Fot. nr 7



Fot. nr 8



Fot. nr 9

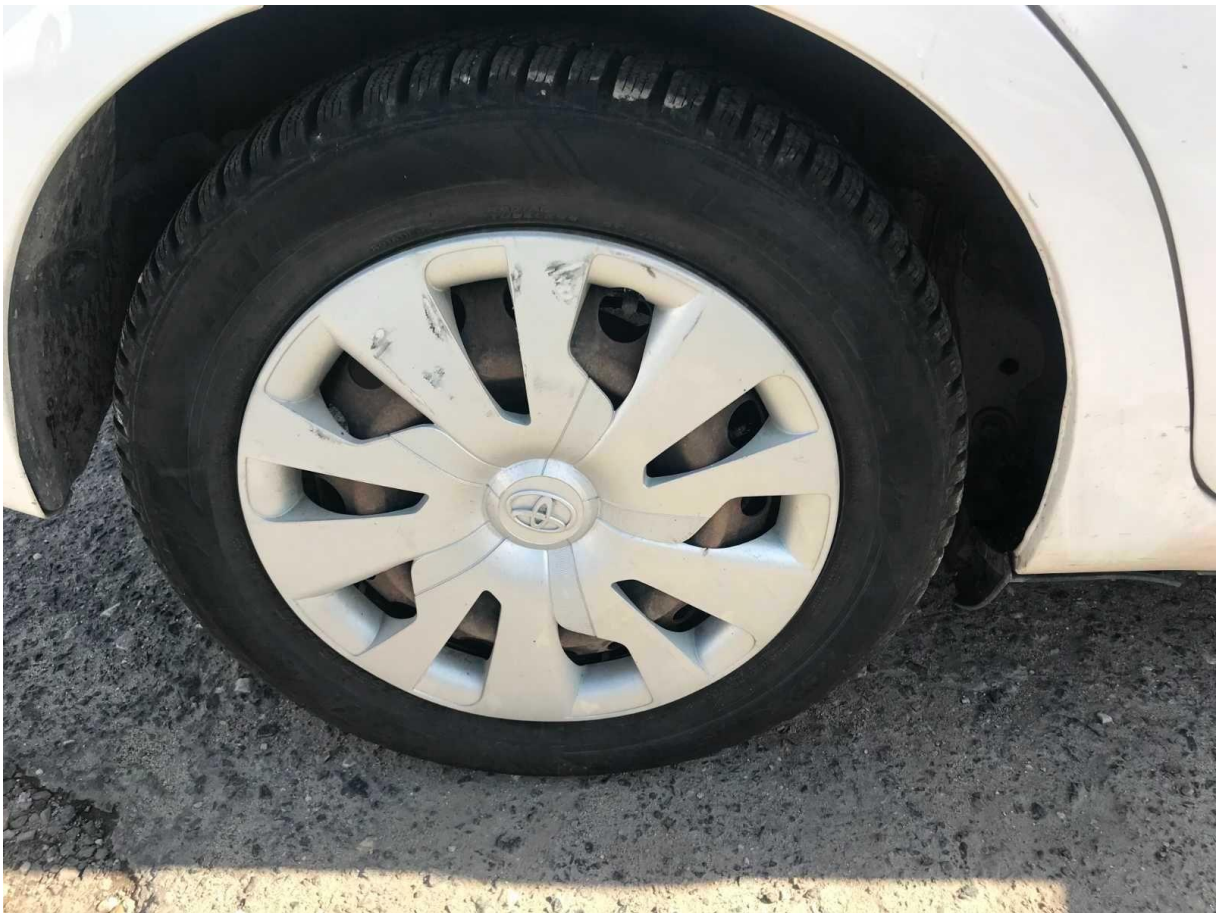

Fot. nr 10



Fot. nr 11



Fot. nr 12



Fot. nr 13



Fot. nr 14



Fot. nr 15



Fot. nr 16



Fot. nr 17



Fot. nr 18



Fot. nr 19



Fot. nr 20



Fot. nr 21



Fot. nr 22



Fot. nr 23



Fot. nr 24



Fot. nr 25



Fot. nr 26

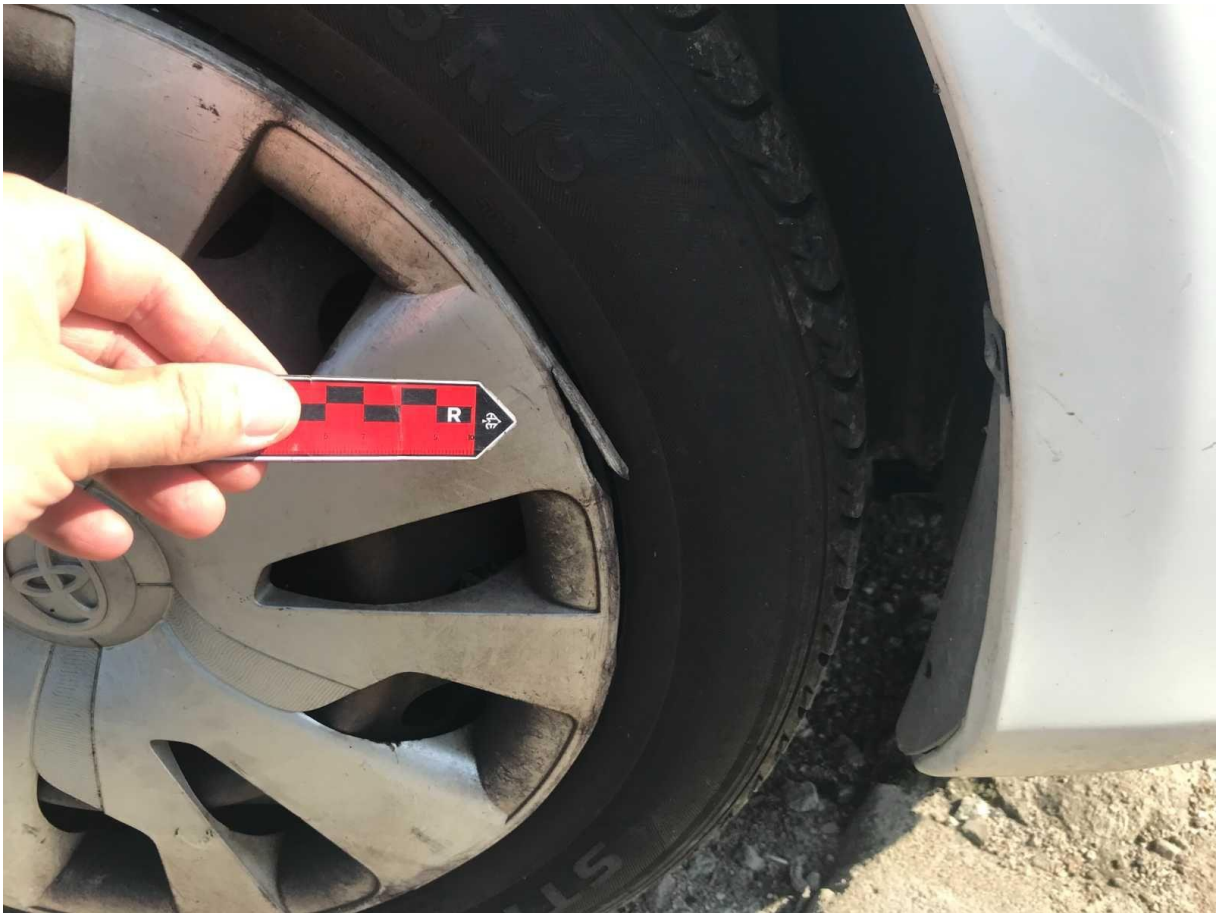

Fot. nr 27

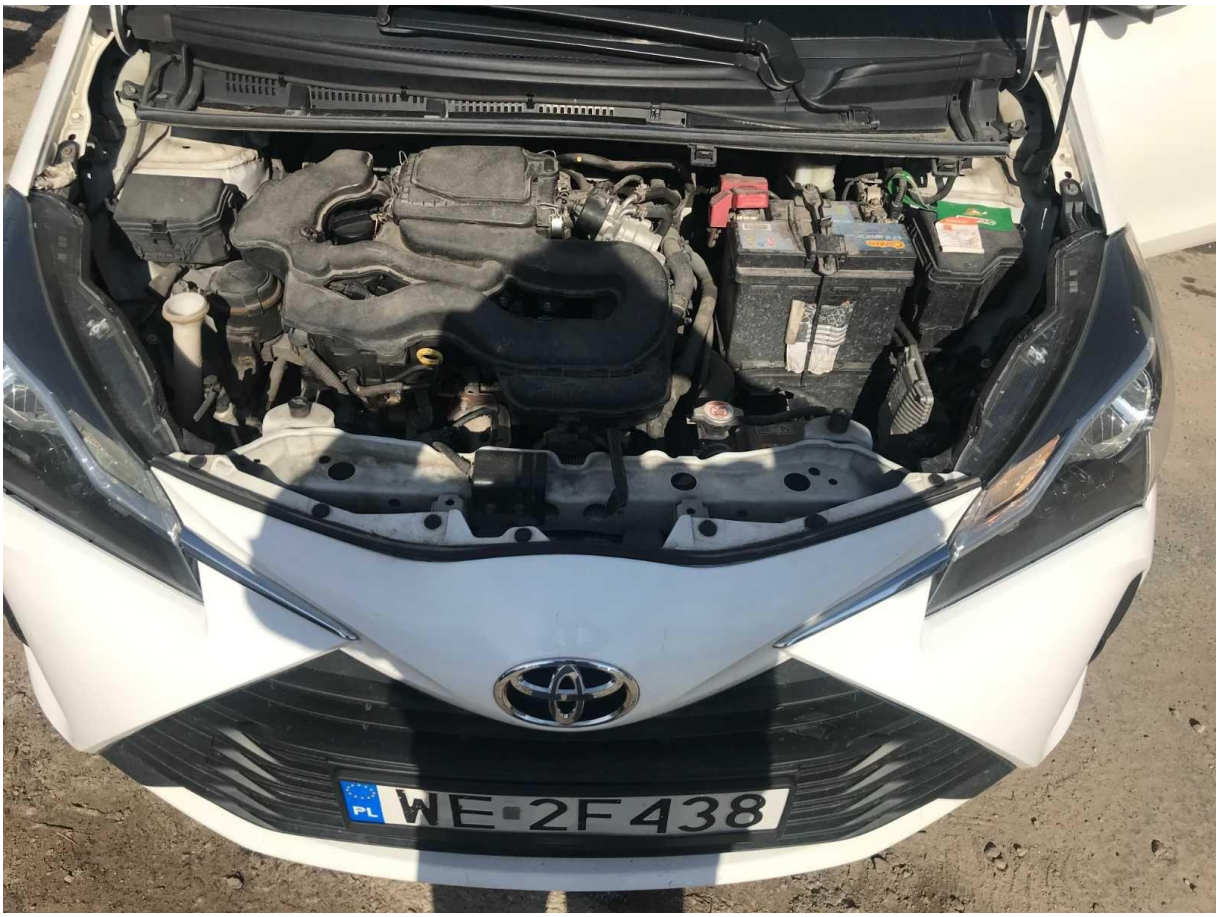

Fot. nr 28

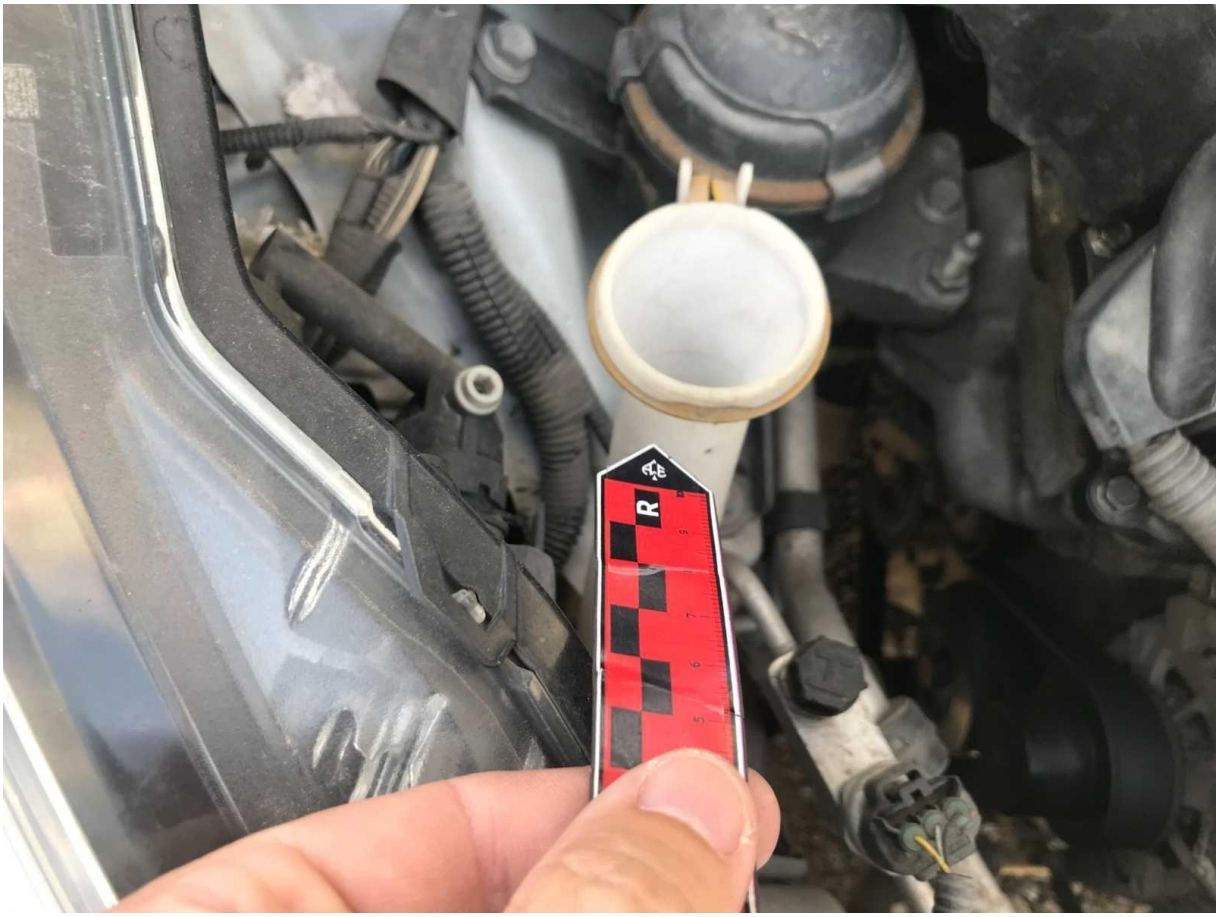

Fot. nr 29



Fot. nr 30



Fot. nr 31



Fot. nr 32



Fot. nr 33

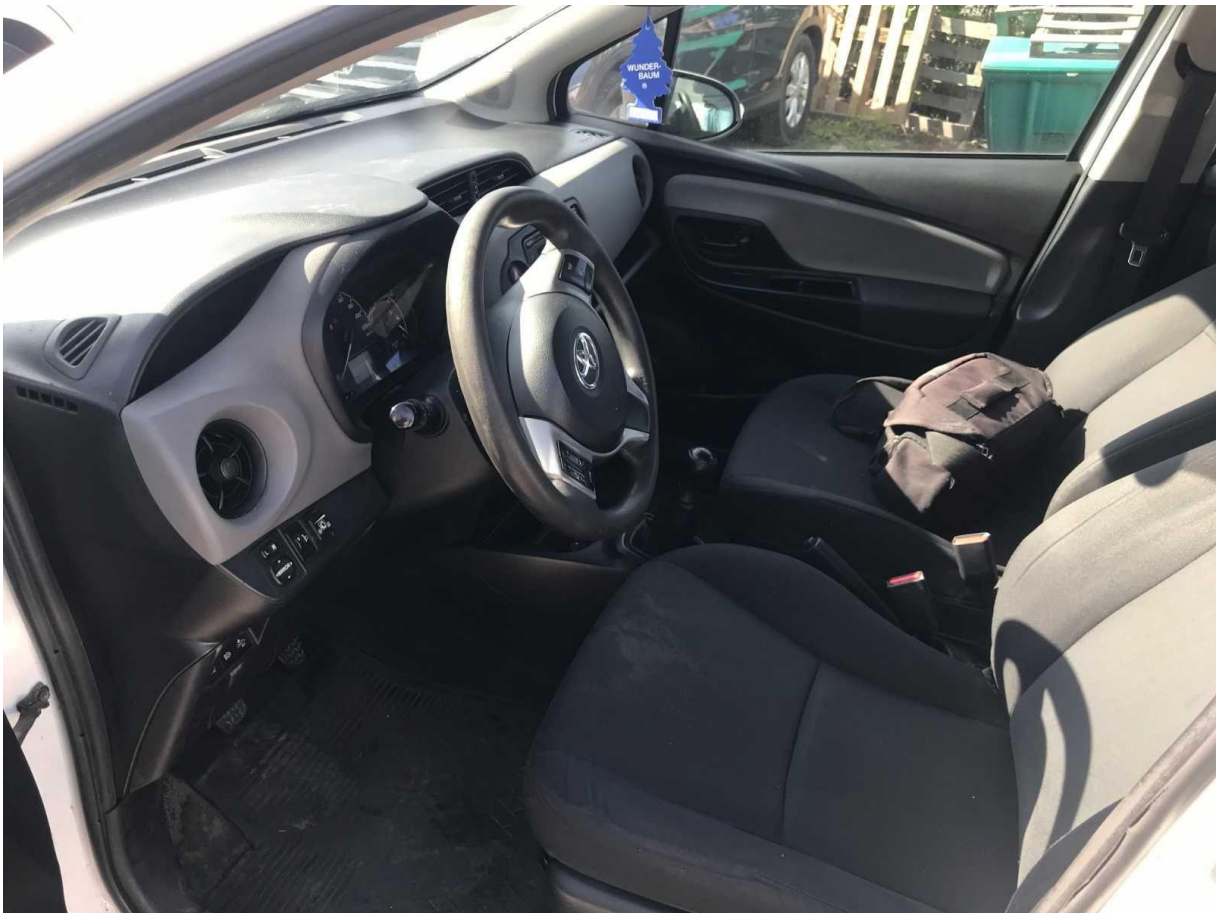

Fot. nr 34



Fot. nr 35

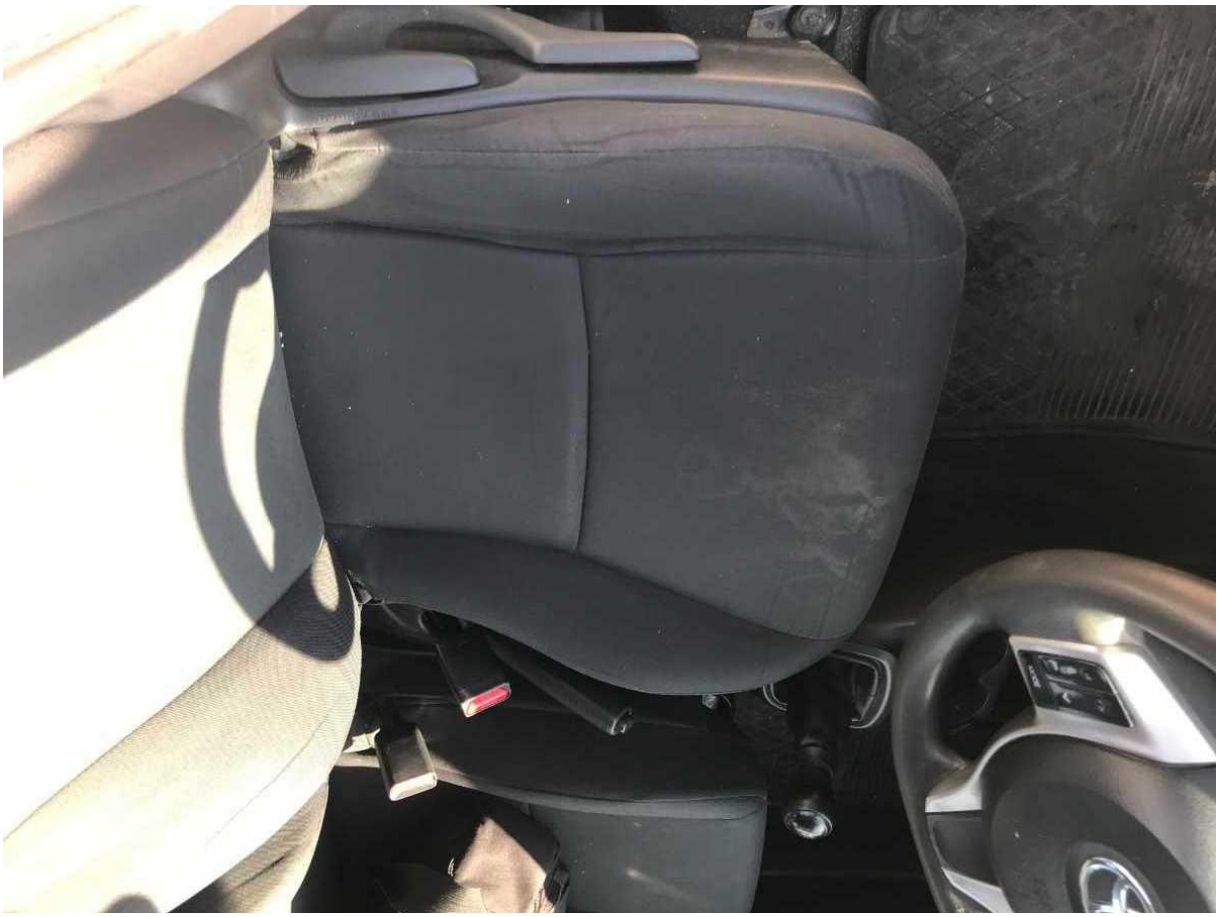

Fot. nr 36

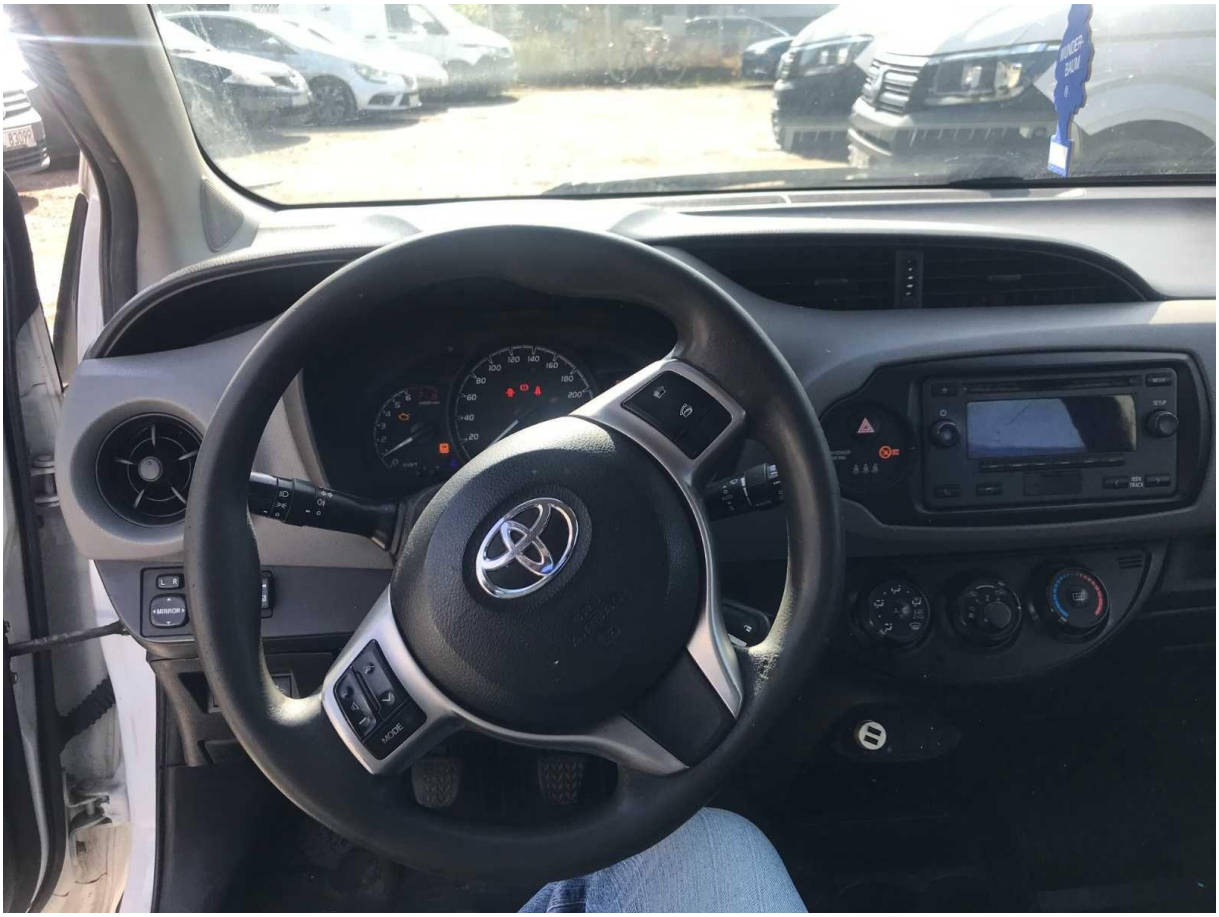

Fot. nr 37



Fot. nr 38



Fot. nr 39

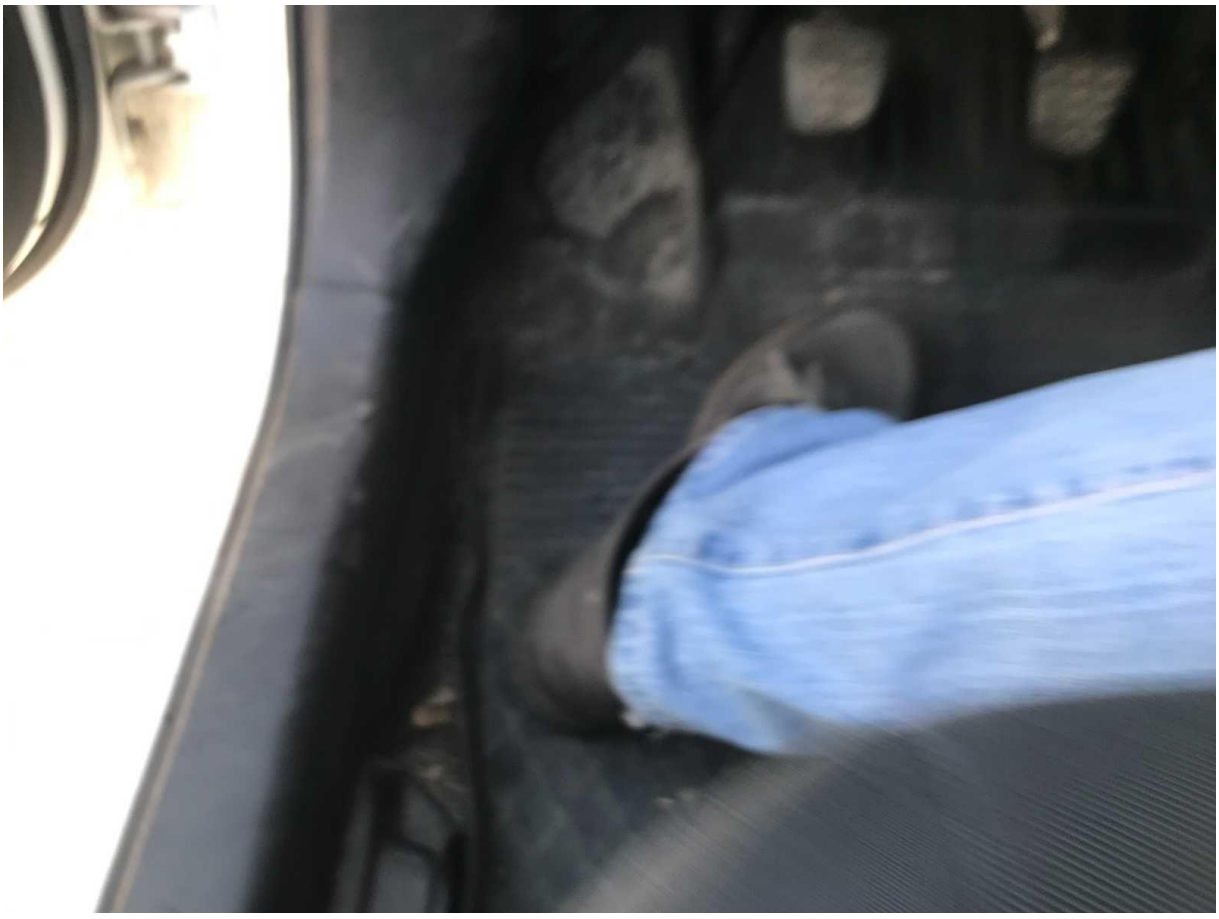

Fot. nr 40



Fot. nr 41

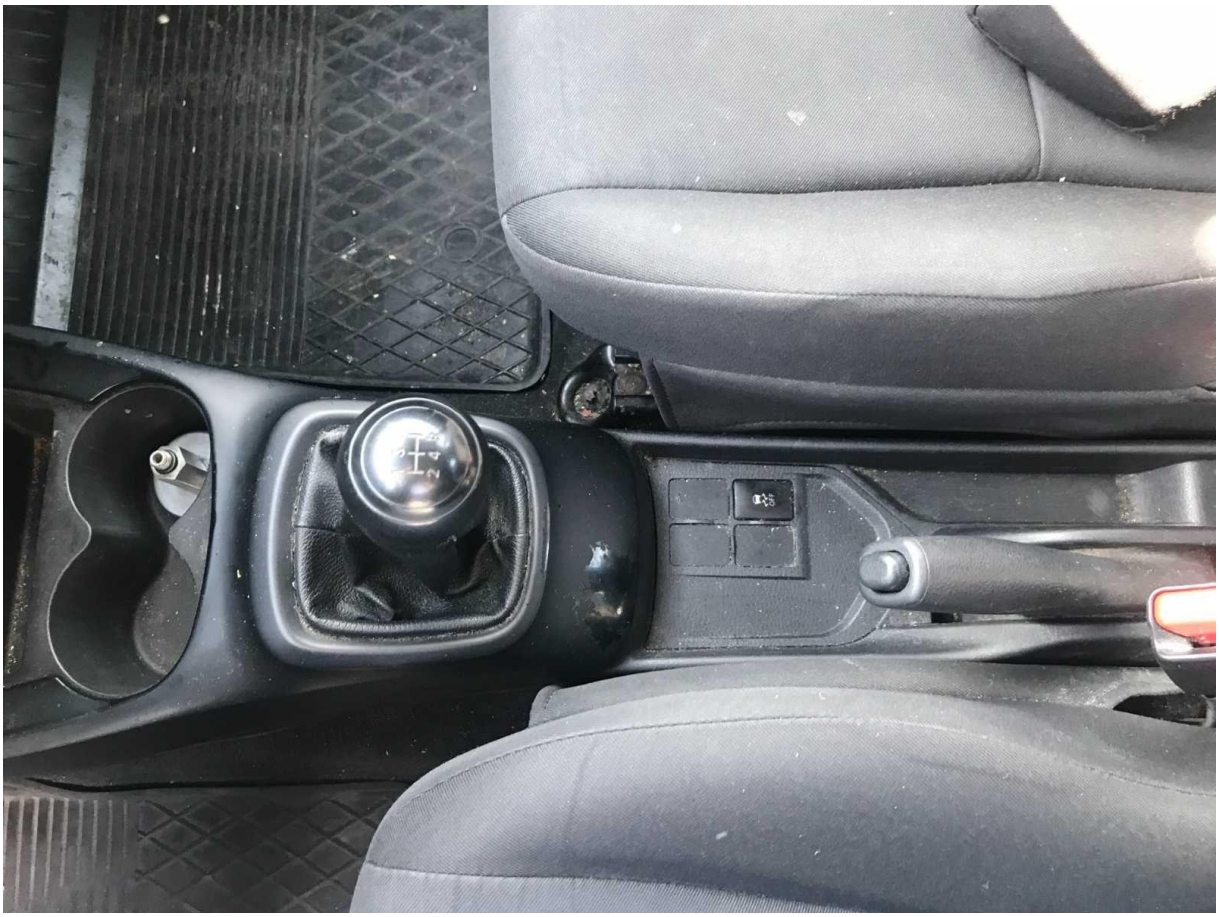

Fot. nr 42



Fot. nr 43

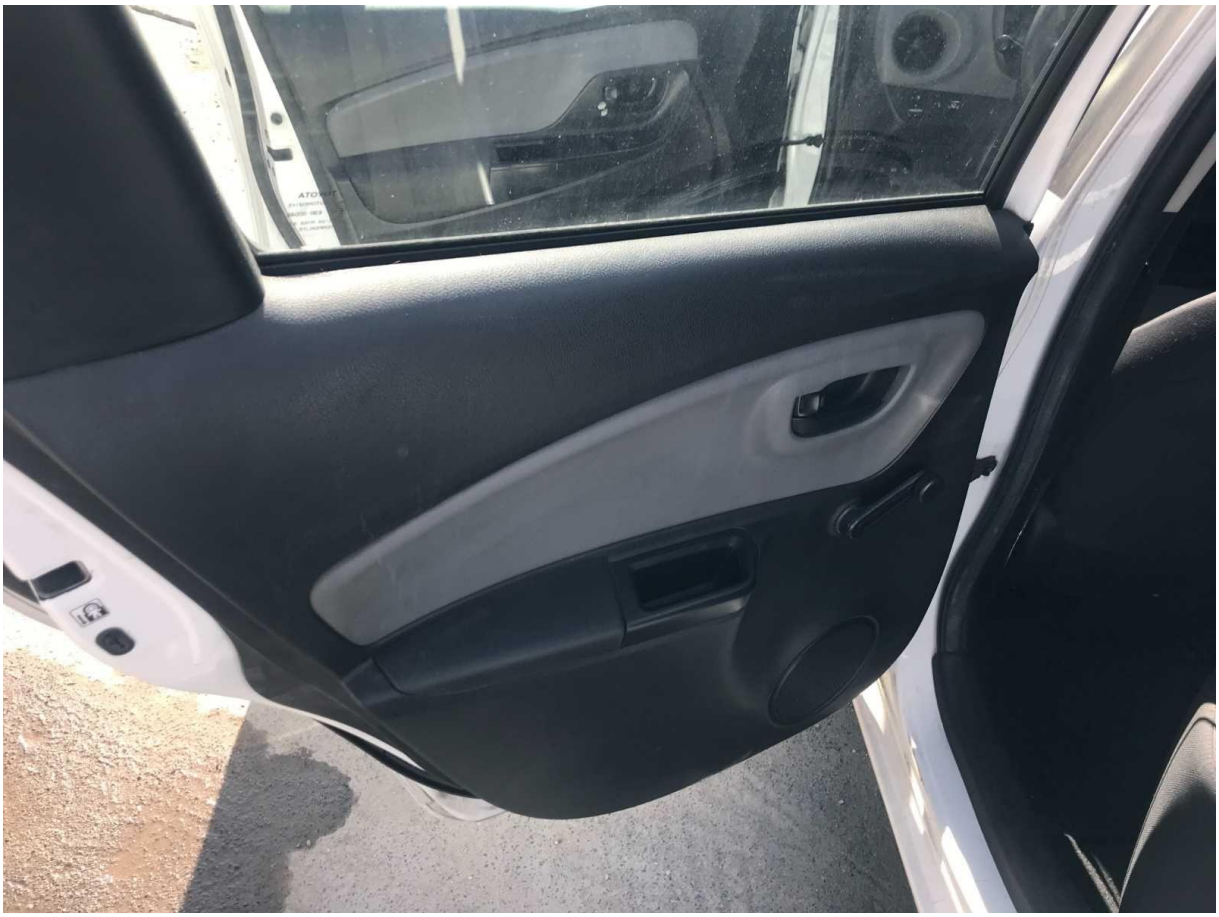

Fot. nr 44



Fot. nr 45



Fot. nr 46



Fot. nr 47



Fot. nr 48



Fot. nr 49

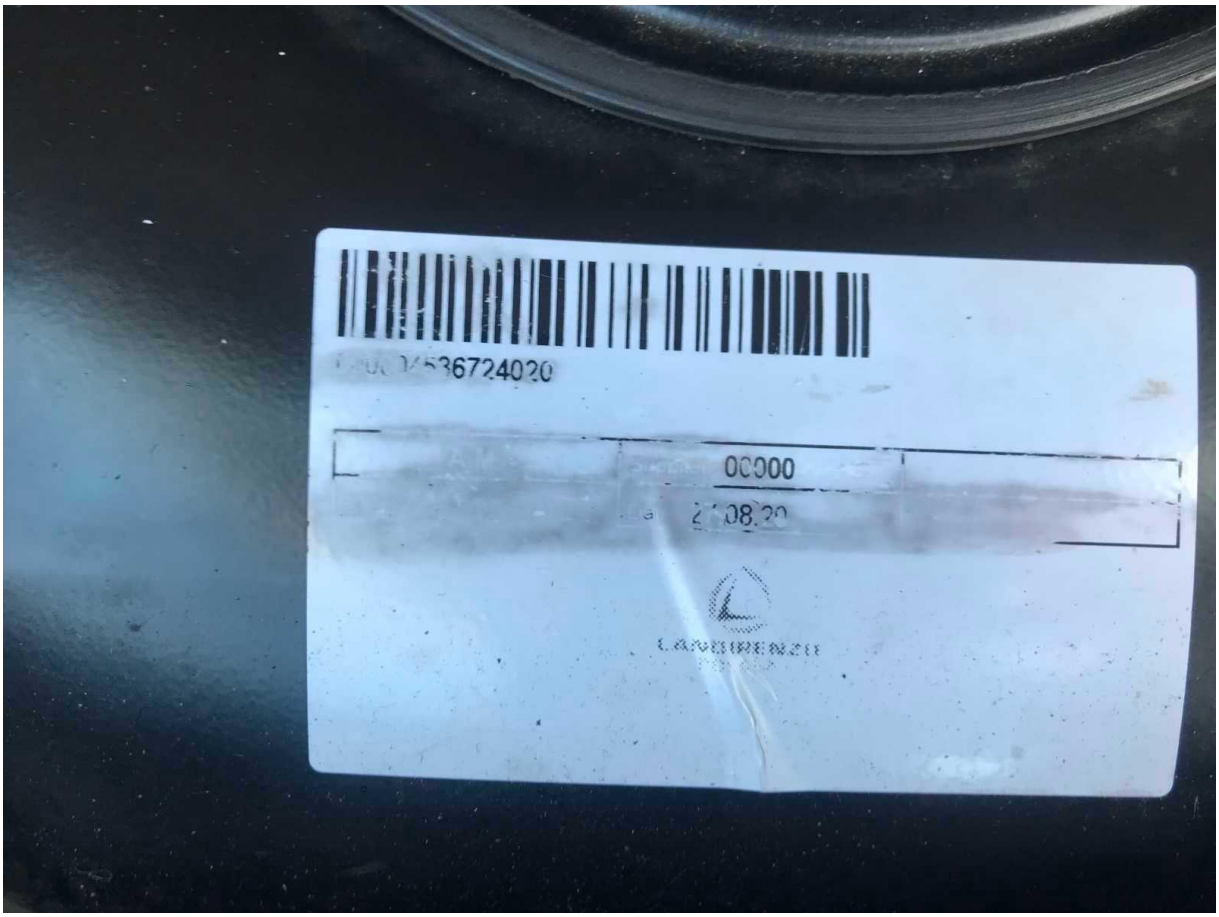

Fot. nr 50



Fot. nr 51



Fot. nr 52

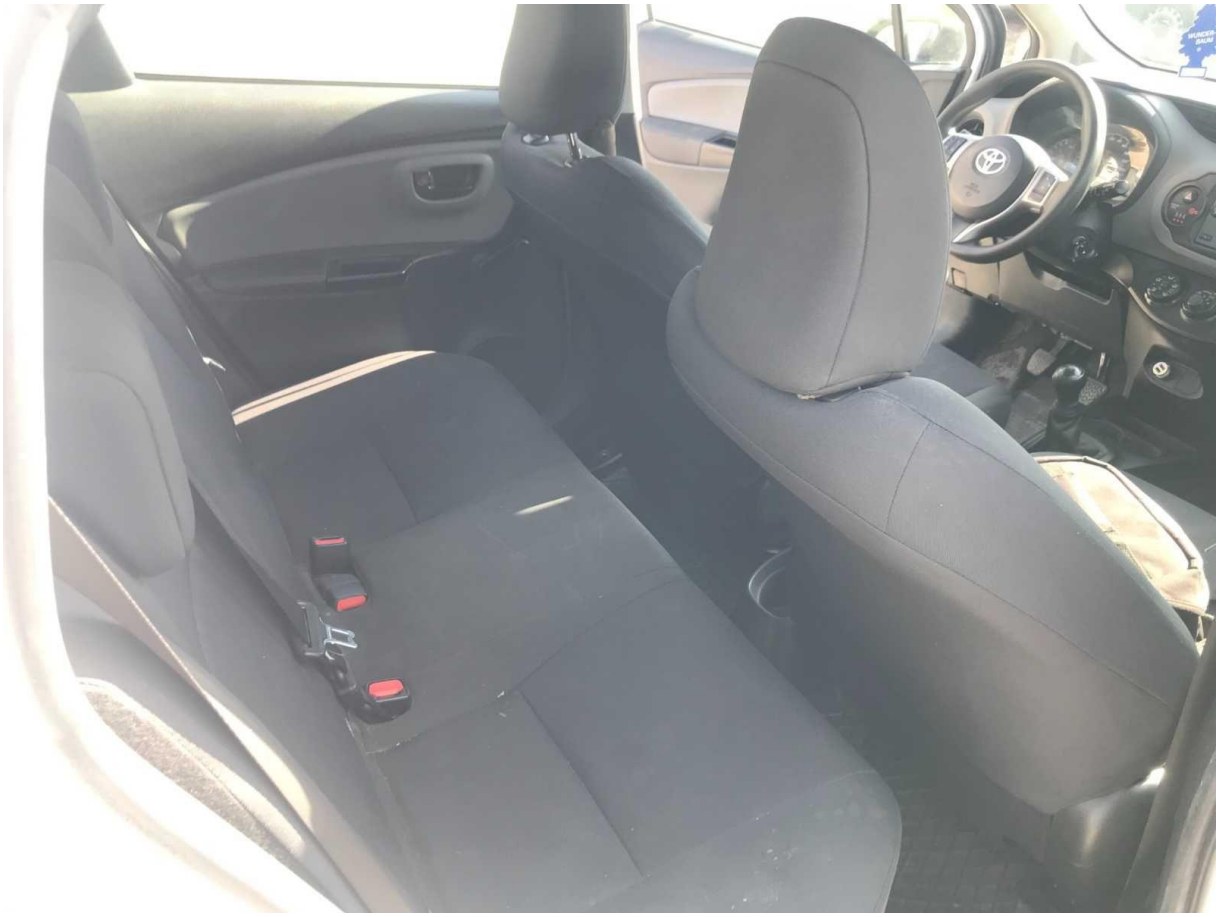

Fot. nr 53



Fot. nr 54



Fot. nr 55



Fot. nr 56

Dokument wystawiony elektronicznie, ważny bez podpisu