

Nr zlecenia DEKRA: PEK(ZSP)/PEK(ZSP)/94559/24/12/06
Nr zlecenia/szkody: WU8851N(37/0062/22)7/10763/22
Data zlecenia: 06-12-2024

DEKRA Polska - Centrala
02-673 Warszawa, ul. Konstruktorska 12A

Zleceniodawca:
Katarzyna Rowicka
PEKAO LEASING Sp. z o.o.
Al. Armii Ludowej 26, 00-609 Warszawa

Rzecznawca:
Maciej Zielkowski
DEKRA Polska - Centrala

Ocena stanu technicznego pojazdu

Eurotax-Kod EC	Marka, model, typ pojazdu				Rodzaj nadwozia
	FORD, Transit 350 EcoBlue Euro 6 1996ccm - 130KM 3,5t 19-, Transi...				furgon, wysoki d...
Rodzaj silnika	Pojemność [ccm]	Moc [KM/kW]	Skrzynia biegów	Stan licznika [km]	Ilość drzwi/miejsc
z zapłonem samoczynnym	1996	130/96	manualna	86 741	4/3
Nr rej. pojazdu	Nr nadwozia (VIN)		Data 1-rej./rok prod.	Następne bad. tech.	Lakier
WU8851N(37/0...	WF0EXTTRENT11127		21-07-2022/2022	20-07-2025	biały/UNI

Data oględzin: 11-12-2024

Miejsce oględzin:

Połączyńska
POŁCZYŃSKA 110
01-304 Warszawa

Wyposażenie standardowe wg Eurotax

ABS, Drzwi przesuwne z prawej strony, nieprzeszkłone, Drzwi tylne dwuskrzydłowe, bez szyb, kąt otwarcia 180 stopni, ESC - elektroniczny układ stabilizacji toru jazdy, Gniazdo 2x12V, HSA - system wspomagania ruszania pod górę, Kolumna kierownicy z regulacją położenia w dwóch płaszczyznach, Komputer pokładowy, Konsola podsufitowa, LAC - system kontroli obciążenia pojazdu, Lakier uni, Nagrzewnica – recyrkulacja, Schowek podręczny, System Auto Start Stop, System wlewu paliwa Ford Easy Fuel, Szyby przednie sterowane elektrycznie, z impulsowym otwieraniem i zamykaniem szyby kierowcy, Wskaźnik zmiany biegu, Wybór trybu jazdy, Zestaw do naprawy przebitej opony, Światła do jazdy dziennej, Szyba przednia podgrzewana Quickclear, Podłoga przedziału ładunkowego wyłożona winylem, Klimatyzacja manualna z przodu.

Wyposażenie dealerskie

Drzwi tylne dwuskrzydłowe, 270 st., Lusterka boczne elektrycznie regulowane i podgrzewane, Oświetlenie przedziału ładunkowego LED, Wykładzina ochronna boków przedziału ładunkowego ze sklejki, pełnej wysokości.

Ogumienie

Oś	Koło	Producent, typ	Rozmiar	Profil zmierzony
przednia	prawe	KUMHO, PORTRAN 4S	235/65 R 16C 121/119R	7,0 mm
	lewe	KUMHO, PORTRAN 4S	235/65 R 16C 121/119R	7,0 mm
tylna	prawe	KUMHO, PORTRAN 4S	235/65 R 16C 121/119R	5,0 mm
	lewe	KUMHO, PORTRAN 4S	235/65 R 16C 121/119R	5,0 mm

Kompletność dokumentów poj./wyposażenia/akcesoriów/inne

[Dokumenty rej.] - POLISA UBEZP. (Nie.), Kluczyki (TAK - 2), Tablice rejestracyjne (TAK - 2), Dowód rejestracyjny (TAK), Karta pojazdu (NIE), Wpisano informację o użytkowniku poj. wypełniając pole "Pojazd użytkowany przez" w zakładce "Dane obiektu". (Tak.), [STAN POJ.] - Stan zbiornika paliwa (< 25%), Poziom oleju w silniku (Więcej niż stan min.), Układ klimatyzacji nie występuje lub – na podstawie badania organoleptycznego - funkcjonuje poprawnie. (TAK. Bez uwag.), [DOKUMENTY POJ.] - Karta paliwowa (NIE), [AKCESORIA POJ. (obowiązkowe)] - Apteczka pierw. pomocy (TAK), Gaśnica (TAK), Trójkąt ostrzegawczy (TAK), [AKCESORIA POJ.] - Koło zapasowe lub zestaw naprawczy (TAK), Klucz zabezpieczający do kół (Nie dotyczy), Podnośnik (NIE), Kpl. narzędzi (NIE), Krata oddzielająca przestrzeń pasaż. (Nie dotyczy), Podłokietnik (TAK), Dywaniki - kpl. (TAK), Zapalniczka (TAK), Popielniczka (TAK), Radio/Radio-CD (Tak. Markę oraz model podano poniżej: - Fabryczne.), Kod do radia (Nie dotyczy), Instrukcja obsługi poj. (NIE), W oparciu o ustalenia ze Zleceniodawcą, Ocenę Stanu Technicznego / Kosztorys Naprawy sporządzono wg następujących zasad: (Stawka kosztorysowa – 110 zł/110 zł (netto).), Wpisano w OCENIE STANU TECHNICZNEGO, ale nie naliczono w KOSZTORYSIE NAPRAWY poz. dot.: usunięcia reklam z poj., zużycia eksploatacyjnego części mech., związanych ze źle wykonaną naprawą blach.-mech./perforacją nadwozia, wyświetlaniem się kontrolki/komunikatów, brakiem lub zużyciem dywaników (TAK), W OCENIE STANU TECHNICZNEGO nie umieszczono informacji o ewentualnym dodatkowym kpl. ogumienia (TAK), W KOSZTORYSIE NAPRAWY - jeżeli szyba czołowa jest uszkodzona w niewielkim zakresie (poza obszarem dalekiej widoczności) zakwalifikowano ją do naprawy (Tak.), Jeżeli stwierdzono uszkodzenie deski rozdzielczej/jej elementów zakwalifikowano ją do wymiany (TAK), Jeżeli stwierdzono brak książki serwisowej/gwarancyjnej – naliczono kwotę 100 zł (netto) (TAK),
DODATKOWE UWAGI (Uwagi dotyczące akcesoriów/wyposażenia pojazdu. - .),

*** DEKRA Polska ***

Ja niżej podpisany reprezentujący stronę prawną właściciela pojazdu, potwierdzam zgodność powyższego ze stanem rzeczywistym.

.....
Podpis Rzeczoznawcy DEKRA,

*** ZDAJĄCY ***

Ja niżej podpisany, reprezentujący stronę Ramowej Umowy Leasingu, potwierdzam zwrot pojazdu w stanie technicznym opisanym powyżej.

.....
Podpis i pieczęć Zdającego

Uwagi Rzeczoznawcy - dot. wyceny

Podczas oględzin udostępniono dwa kluczyk/i do pojazdu.

Specyfikacja wg programu operacyjnego w zakresie wyposażenia standardowego i dodatkowego nie gwarantuje zgodności ze stanem faktycznym, w zakresie możliwym do ustalenia przez rzeczoznawcę podczas oględzin pojazdu.

Pomiar grubości powłoki lakierowej wykonano w miejscach możliwych do ich wykonania, pomiary nie gwarantują oryginalności poszczególnych elementów poddanych ocenie.

Przedmiotowa ocena została wykonana organoleptycznie bez użycia podnośnika i specjalistycznego sprzętu diagnostycznego, określa ogólny stan pojazdu na dzień oględzin, nie może być zatem traktowana jako kompleksowa ocena stanu technicznego.

Dane dotyczące pojazdu zostały przyjęte w oparciu o przedstawione dokumenty i zgodnie z zakresem zlecenia nie były weryfikowane, nie badano także zgodności wskazania drogomierza z faktycznym całkowitym przebiegiem pojazdu ani poprawności naniesienia numerów identyfikacyjnych.

Pojazd posiada charakterystyczne uszkodzenia natury eksploatacyjnej w postaci:

- punktowych odprysków;
- drobnych wierzchnich zarysowań powłoki lakierowej;
- śladów użytkowania tapicerki.

Pojazd przedstawiono do oględzin w stanie mokrym z zewnątrz. W związku z powyższym istnieje prawdopodobieństwo wystąpienia uszkodzeń (ukrytych), których ujawnienie nie było możliwe w czasie oględzin. Oględziny wykonywane podczas opadów śniegu.

Opis stwierdzonych uszkodzeń

Do wymiany

Poz.	Nazwa części	Nr katalogowy	Opis uszkodzenia	NS [%]
1	Zderzak, środek	2366746	liczne, zarysowanie	

Do naprawy

Poz.	Nazwa części	Nr katalogowy	Opis uszkodzenia	Czas [rbg]
1	Błotnik tylny R	2513437	inne: ślady nieprofesjonalnej naprawy.	

Inne

Poz.	Nazwa części	Nr katalogowy	Opis uszkodzeń	Czas [rbg]
1	Pranie tapicerki kpl		zaplamiona(y)	

Do lakierowania

Poz.	Nazwa części	Rodzaj lakierowania	Opis uszkodzenia	NS [%]
1	Ściana boczna, tylna, kompletna, przeszklona K R	III		

Uszkodzenia niekalkulowane

Poz.	Nazwa części	Nr katalogowy	Opis uszkodzenia	Czas [rbg]
1	Nakładka zderzaka przedniego, dół	2404363	łagodne, zarysowanie	
2	Poszycie drzwi przednich L	1915551	łagodne, zarysowanie	

Oznaczenia:

NS - amortyzacja %, L - lakierowanie >> I - część nowa, II - wierzchnie, III - po naprawie do 50%, IV - po naprawie pow 50%, K1R - tworzywa szt części nowe, K1N - tworzywa szt części nowe, K1G - tworzywa szt części nowe, K2 - tworzywa szt wierzchnie, K3 - tworzywa szt po naprawie

Uwagi końcowe

DEKRA Polska nie bierze odpowiedzialności za wykorzystanie niniejszej oceny technicznej jako źródła informacji o pojeździe przy jego zakupie.

DOKUMENTACJA FOTOGRAFICZNA



Fot. 1



Fot. 2



Fot. 3



Fot. 4



Fot. 5



Fot. 6



Fot. 7

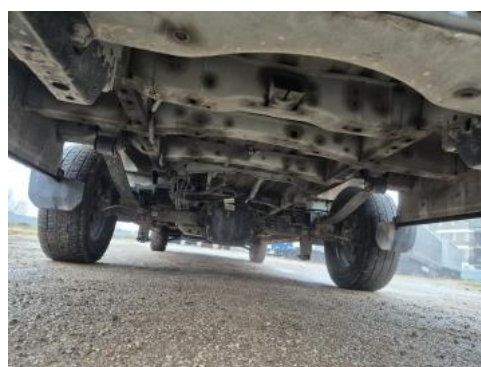

Fot. 8

DOKUMENTACJA FOTOGRAFICZNA



Fot. 9



Fot. 10



Fot. 11



Fot. 12



Fot. 13



Fot. 14



Fot. 15



Fot. 16

DOKUMENTACJA FOTOGRAFICZNA



Fot. 17



Fot. 18



Fot. 19



Fot. 20

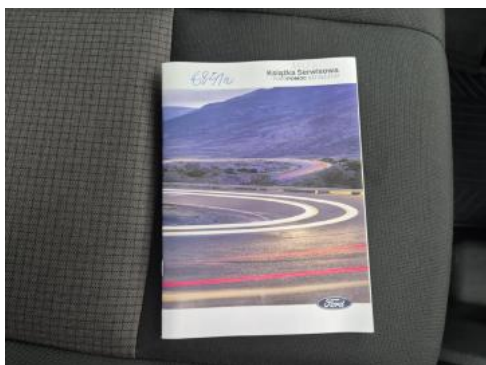

Fot. 21

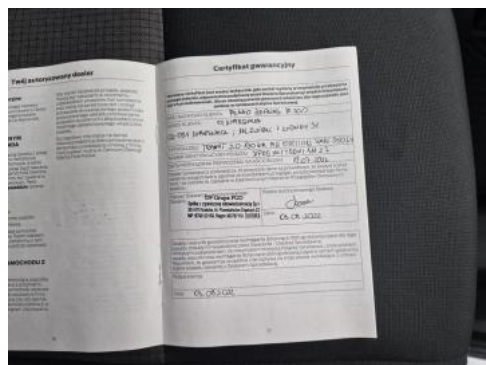

Fot. 22



Fot. 23



Fot. 24

DOKUMENTACJA FOTOGRAFICZNA



Fot. 25



Fot. 26



Fot. 27



Fot. 28



Fot. 29



Fot. 30



Fot. 31



Fot. 32

DOKUMENTACJA FOTOGRAFICZNA



Fot. 33



Fot. 34