NEFRIS

Nefris
ul. Grunwaldzka 229
85-451 Bydgoszcz

tel. 52 520 82 00
biuro@nefris.pl
www.nefris.pl

NEFRIS jest marką INFOTIS Centrum Likwidacji Szkód sp. z o.o.

**Zleceniodawca:**
ING Leasing Sp. z o.o.



**Firma rzeczoznawcza:**
Nefris
Grunwaldzka 229
85-451 Bydgoszcz

# O P I N I A  T E C H N I C Z N A

Zadanie: Ocena stanu technicznego i określenie wartości pojazdu

## DANE IDENTYFIKACYJNE POJAZDU

Dane: [O] X-2026

| | | | |
|---|---|---|---|
| Rodzaj pojazdu: | **Samochód osobowy** | VIN: | **Z F A C F 8 A 3 9 M 6 X 2 1 6 8 7** |
| Marka: | **FIAT** | Nr rejestracyjny: | **SC784CG** |
| Model pojazdu: | **Tipo 1.0 MR`21 E6d** | Nr Info-Ekspert: | **045-05678** |
| Wersja: | **Tipo** | Rok produkcji: | **2022** |

| | |
|---|---|
| Wskazanie drogomierza | 103686 km |
| Data pierwszej rejestracji | 2022/09/27 |
| Rodzaj nadwozia | sedan 4 drzwiowy |
| Dop. masa całk. | 1690 kg |
| Jednostka napędowa | z zapłonem iskrowym (wtrysk) |
| Pojemność / Moc silnika | 999 ccm / 74kW (101KM) |
| Doładowanie | Turbosp. z chłodn. powietrza |
| Liczba cylindrów / Układ cylindrów / Liczba zaworów | 3 / rzędowy / 12 |
| Rodzaj skrzyni biegów | manualna |
| Rodzaj napędu | przedni (4x2) |
| Data oględzin | 2026/10/28 |

## WYPOSAŻENIE STANDARDOWE

| L.p. | Nazwa elementu wyposażenia | L.p. | Nazwa elementu wyposażenia |
|---|---|---|---|
| 1 | ABS - system zapobiegający blokowaniu kół | 21 | System informujący o zapięciu pasów dla kierowcy i pasażerów |
| 2 | Aktywny przedni grill z otwieranymi klapami | 22 | System kontroli ciśnienia w oponach |
| 3 | Asystent utrzymania pasa ruchu pod | 23 | System kontroli trakcji dynamiczny DTC |

warunkiem prawidłowego oznakowania drogi
4 Automatycznie unoszona klapa bagażnika
5 Czujnik temperatury zewnętrznej
6 Fotel kierowcy z regulacją wysokości
7 Gniazdo 12V
8 Inteligentny ogranicznik prędkości z systemem rozpoznawaniaznaków drogowych
9 Kierownica ze sterowaniem radioodtwarzaczem UConnect
10 Klamki w kolorze czarnym
11 Klimatyzacja
12 Kolumna kierownicy regulowana
13 Kurtyny powietrzne boczne
14 Obudowa lusterek zewnętrznych w kolorze czarnym
15 Ogranicznik prędkości
16 Poduszka powietrzna kierowcy
17 Poduszka powietrzna pasażera
18 Siedzenia tylne dzielone asymetrycznie
19 System ERM
20 System Hill Hold
24 System kontroli trakcji ESC
25 System kontroli trakcji TCS
26 System Panic Brake Assist
27 System Start/Stop
28 System wykrywania zmęczenia kierowcy
29 Szyba tylna ogrzewana
30 Szyby przednie regulowane elektrycznie
31 Wspomaganie układu kierowniczego "Dual Drive"
32 Wykładzina pokrywy bagażnika
33 Wyświetlacz monochromatyczny TFT 3,5"
34 Zagłówki foteli przednich
35 Zagłówki siedzeń tylnych 2 szt.
36 Zamek centralny zdalnie sterowany
37 Zderzaki w kolorze nadwozia
38 Zestaw naprawczy koła Fix & Go
39 Złącze "USB"

**L.p. Nazwa pakietu / elementu pakietu wyposażenia standardowego**

1 Poduszki powietrzne boczne
- Napinacze pasów bezpieczeństwa pirotechniczne
- Poduszki powietrzne boczne

2 Radio Uconnect z systemem Bluetooth, DAB i portem USB (brakczytnika CD), 6 głośników
- Głośniki 6 szt.
- Złącze "USB"
- System Bluetooth
- Radio Uconnect DAB

## WYPOSAŻENIE DODATKOWE

**L.p. Nazwa elementu wyposażenia**

1 Dywaniki przednie 2 szt.
2 Pakiet Komfort (dopłata)
- Fotel kierowcy z regulacją wysokości
- Podłokietnik przedni

## OPIS ZAMONTOWANEGO W POJEŹDZIE OGUMIENIA

| Koło | Marka, typ | Bieżnik [mm] | Zużycie [%] |
|---|---|---|---|
| Przednie lewe: | *195/65R15 Kleber Dynaxer | 5,2 | 49 |
| Przednie prawe: | *195/65R15 Kleber Dynaxer | 5,1 | 51 |
| Tylne lewe: | *195/65R15 Kleber Dynaxer | 4,6 | 58 |
| Tylne prawe: | *195/65R15 Kleber Dynaxer | 4,5 | 59 |

## KOREKTY WARTOŚCI POJAZDU

KOREKTA ZA PIERWSZĄ REJESTRACJĘ ( + )

*Korekta uwzględnia wpływ daty pierwszej rejestracji pojazdu (pierwszego dopuszczenia do ruchu po zakupieniu pojazdu nowego) na jego wartość. Przyjmuje się, że pojazd bazowy został zarejestrowany po raz pierwszy 2022/05/15. Pojazd wyceniany został zarejestrowany 4 miesiące później, zatem jego okres eksploatacji jest krótszy od okresu eksploatacji pojazdu bazowego i stąd wynika dodatnia korekta wartości.*

KOREKTA ZA WYPOSAŻENIE ( + )

*Wyposażenie pojazdu powoduje powiększenie wartości pojazdu, gdy jest wyposażeniem ponadstandardowym oraz jest sprawne, czyli zdolne do spełnienia swojej funkcji. Wielkość korekty wartości bazowej, związanej z wyposażeniem dodatkowym pojazdu została określona na podstawie udziału tego wyposażenia w wartości standardowo wyposażonego nowego pojazdu z uwzględnieniem amortyzacji pojazdu i zwiększonej amortyzacji jego wyposażenia.*

KOREKTA ZA PRZEBIEG ( - )

*Korekta uwzględnia wpływ przebiegu pojazdu na jego wartość. Wartość bazowa (skorygowana o wpływ pierwszej rejestracji) została określona dla przebiegu normatywnego 58 800 km. Zweryfikowany przebieg wycenianego pojazdu jest większy od normatywnego o 44 886 km. Powoduje to zastosowanie korekty wartości w wysokości -11,67%.*

KOREKTY RÓŻNE:

Uszkodzenia pojazdu ( - )

*Zgodnie z opisem stanu technicznego*

Sprzedaż wymuszona ( - )

KOREKTY RÓŻNE RAZEM ( - )

KOREKTA ZA OGUMIENIE ( - )

*Korekta uwzględnia wpływ stanu ogumienia na wartość pojazdu. Zużycie poszczególnych opon zostało określone z uwzględnieniem zmierzonej wysokości ich bieżnika. Punktem odniesienia jest ogumienie o zużyciu 50%.*

## OPIS STANU TECHNICZNEGO ZESPOŁÓW POJAZDU

### KABINA KIEROWCY - Szkielet i poszycia zewnętrzne

| L.p. | Nazwa elementu | L / P | Rodzaj uszkodzenia | Opis | Fot. nr |
|---|---|---|---|---|---|
| 1 | Błotnik przedni | L | Zarysowania powłoki lakierowej | | |
| 2 | Błotnik przedni | P | Odpryski powłoki lakierowej | | |
| 3 | Pokrywa przednia | | Odpryski powłoki lakierowej | | |
| 4 | Drzwi boczne przednie | L | Zarysowania powłoki lakierowej | | |
| 5 | Drzwi boczne przednie | P | Odpryski powłoki lakierowej | | |
| 6 | Drzwi boczne tylne | L | Zarysowania powłoki lakierowej | | |
| 7 | Drzwi boczne tylne | P | Odpryski powłoki lakierowej | | |
| 8 | Słupek przedni | P | Odpryski powłoki lakierowej | | |
| 9 | Błotnik tylny | L | Zarysowania powłoki lakierowej | | |
| 10 | Błotnik tylny | P | Odkształcony | | |

## KABINA KIEROWCY – Opis powłoki lakierowej

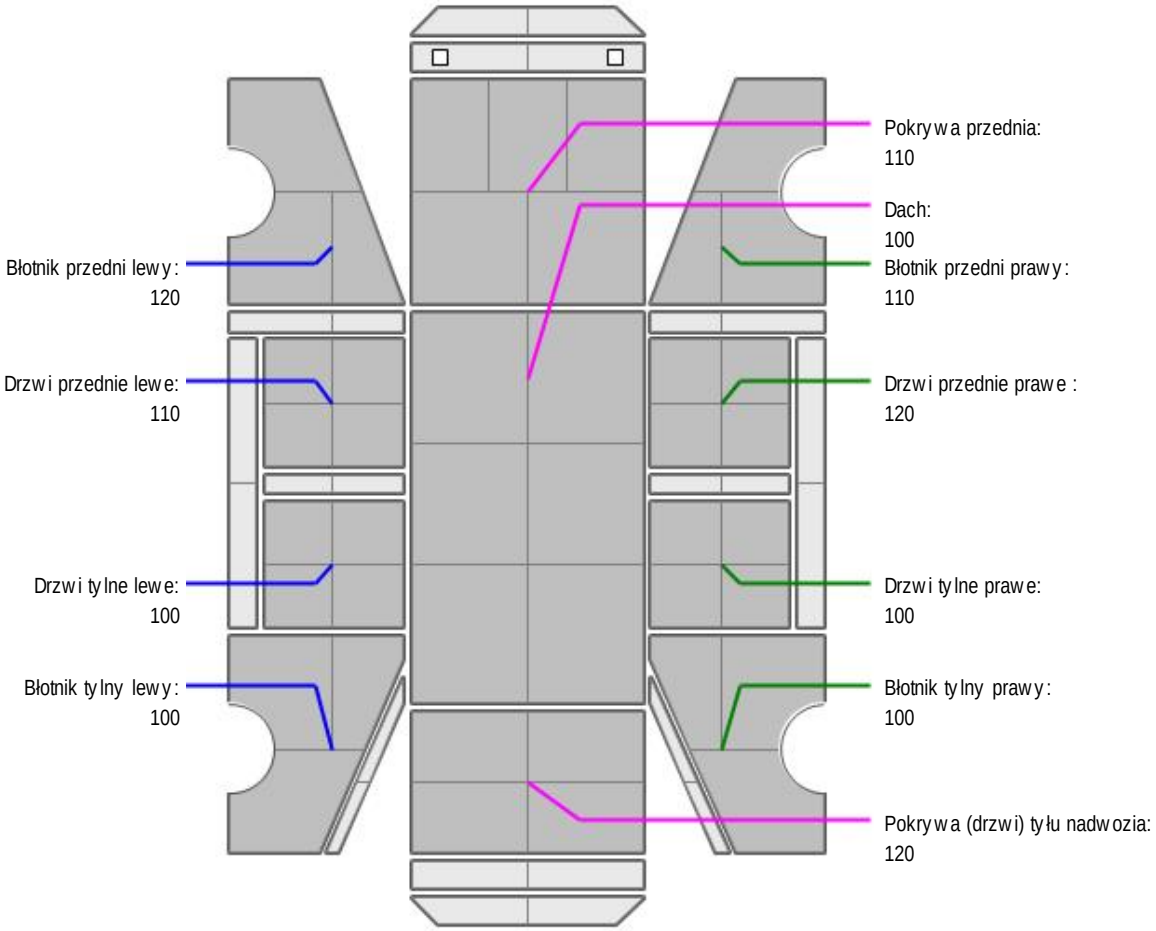


| L.p. | Nazwa elementu | L / P | Grubość powłoki [µm] | Opis |
|---|---|---|---|---|
| 1 | Pokrywa przednia | | 110 | |
| 2 | Dach | | 100 | |
| 3 | Błotnik przedni | L | 120 | |
| 4 | Drzwi przednie | L | 110 | |
| 5 | Drzwi tylne | L | 100 | |
| 6 | Błotnik tylny | L | 100 | |
| 7 | Błotnik przedni | P | 110 | |
| 8 | Drzwi przednie | P | 120 | |
| 9 | Drzwi tylne | P | 100 | |
| 10 | Błotnik tylny | P | 100 | |
| 11 | Pokrywa (drzwi) tyłu nadwozia | | 120 | |

## WYPOSAŻENIE ZEWNĘTRZNE

| L.p. | Nazwa elementu | L / P | Rodzaj uszkodzenia | Opis | Fot. nr |
|---|---|---|---|---|---|
| 1 | Zderzak przedni | | Zarysowany | | |
| 2 | Listwa zderzaka przedniego | | Zarysowana | | |
| 3 | Zderzak tylny | | Zarysowany | | |
| 4 | Szyba przednia | | Odpryski warstwy zewnętrznej | | |

## JAZDA KONTROLNA

| | | |
|---|---|---|
| 1 | Głośność pracy silnika | BEZ UWAG |
| 2 | Przyspieszenia pojazdu | BEZ UWAG |
| 3 | Praca układu kierowniczego | BEZ UWAG |
| 4 | Stateczność ruchu pojazdu | BEZ UWAG |
| 5 | Głośność (stuki) zawieszenia | BEZ UWAG |
| 6 | Zmiana biegów, działanie sprzęgła | BEZ UWAG |
| 7 | Głośność skrzyni biegów / bloku napędowego | BEZ UWAG |
| 8 | Skuteczność hamulca zasadniczego | BEZ UWAG |
| 9 | Skuteczność hamulca pomocniczego | BEZ UWAG |
| 10 | Działanie ABS | BEZ UWAG |
| 11 | Działanie drogom. i szybkościomierza | BEZ UWAG |
| 12 | Wskaźnik temperatury silnika | BEZ UWAG |
| 13 | Skuteczność ogrzewania i przewietrzania | BEZ UWAG |

## DOKUMENTY I KOMPLETACJA POJAZDU

| | | | |
|---|---|---|---|
| 1 | Książka serwisowa | NIE | |
| 2 | Kluczyki (ilość sztuk) | 1 | |
| 3 | Dowód rejestracyjny | NIE | Zaświadczenie o utraceniu |
| 4 | Gaśnica | TAK | |
| 5 | Trójkąt ostrzegawczy | TAK | |

## POZOSTAŁE INFORMACJE

**1 Pochodzenie pojazdu**
nie badano

**2 Badanie poprawności numerów identyfikacyjnych**
nie badano

**3 Weryfikacja prawdziwości danych obiektu**
nie badano

**4 Weryfikacja odczytanego stanu drogomierza**
nie badano

### Zastrzeżenia ograniczające

- Wycena została ustalona na dzień sporządzenia
- Niniejsze opracowanie nie może być wykorzystywane do żadnego innego celu niż określony na wstępie.
- Rzeczoznawca nie bierze na siebie odpowiedzialności za wady ukryte (prawne i fizyczne) oraz ewentualne skutki wynikające z dalszego użytkowania przedmiotu wyceny, a także za skutki wykorzystania samej wyceny.
- Rzeczoznawca nie ponosi także odpowiedzialności za ewentualne wady wyceny powstałe w wyniku założenia, że informacje uzyskane w trakcie oględzin, są zgodnie z prawdą.
- Niniejsza wycena wartości nie jest ekspertyzą stanu technicznego i za taką nie może być uznawana
- Ocenę sporządzono bezstronnie, zgodnie z najlepszą wiedzą i sumieniem rzeczoznawcy.

*Dokument wystawiony elektronicznie, ważny bez podpisu*

## DOKUMENTACJA FOTOGRAFICZNA



Fot. nr 1




Fot. nr 2




Fot. nr 3



Fot. nr 4




Fot. nr 5




Fot. nr 6




Fot. nr 7




Fot. nr 8



Fot. nr 9



Fot. nr 10



Fot. nr 11



Fot. nr 12




Fot. nr 13




Fot. nr 14




Fot. nr 15




Fot. nr 16



Fot. nr 17



Fot. nr 18



Fot. nr 19



Fot. nr 20



Fot. nr 21



Fot. nr 22



Fot. nr 23

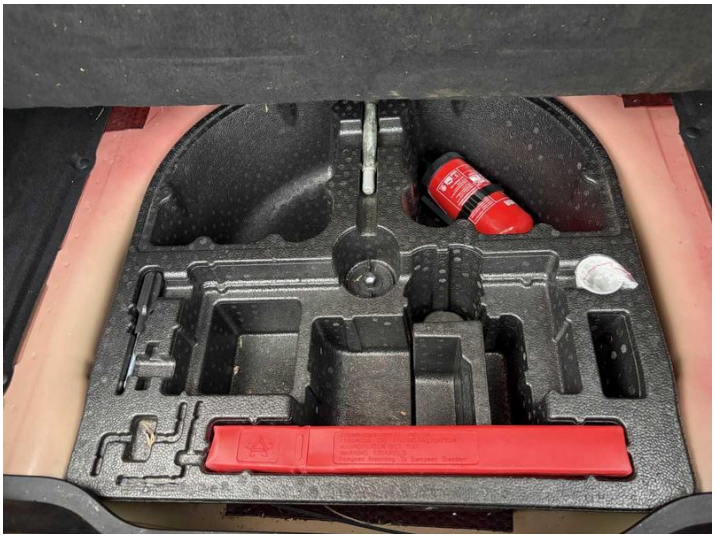

Fot. nr 24



Fot. nr 25


Fot. nr 26


Fot. nr 27


Fot. nr 28


Fot. nr 29


Fot. nr 30



Fot. nr 31



Fot. nr 32



Fot. nr 33



Fot. nr 34



Fot. nr 35



Fot. nr 36



Fot. nr 37



Fot. nr 38



Fot. nr 39



Fot. nr 40



Fot. nr 41



Fot. nr 42



Fot. nr 43

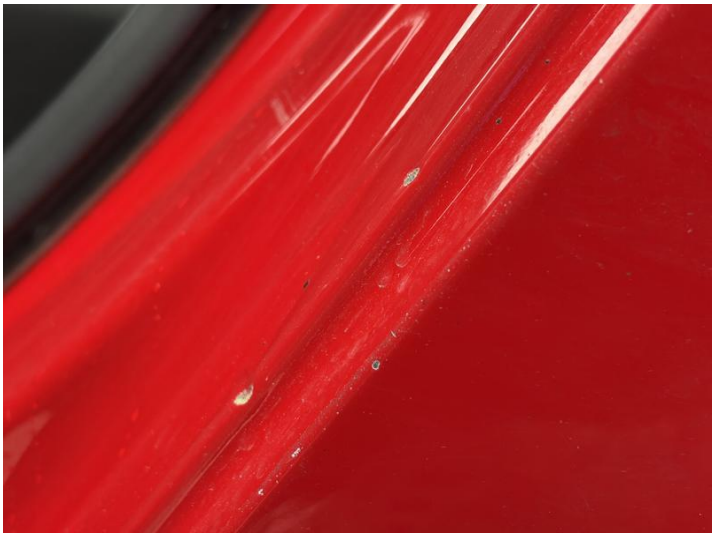

Fot. nr 44



Fot. nr 45



Fot. nr 46



Fot. nr 47



Fot. nr 48



Fot. nr 49



Fot. nr 50



Fot. nr 51



Fot. nr 52




Fot. nr 53



Fot. nr 54



Fot. nr 55




Fot. nr 56



Fot. nr 57



Fot. nr 58



Fot. nr 59



Fot. nr 60



Fot. nr 61

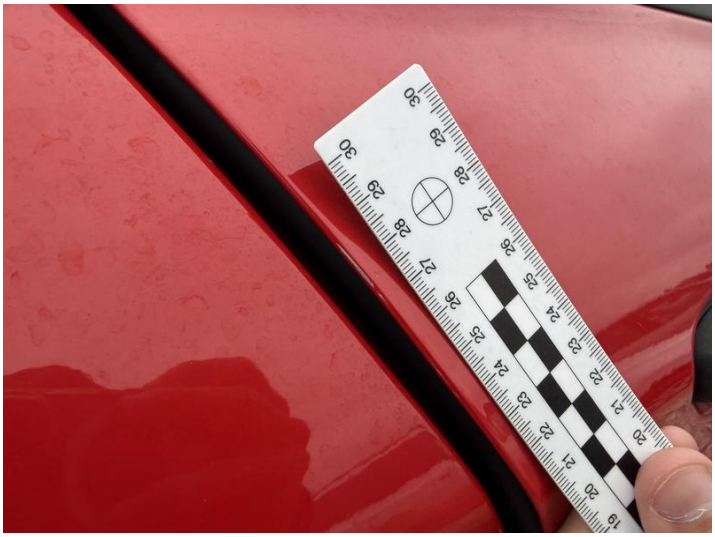

Fot. nr 62



Fot. nr 63



Fot. nr 64



Fot. nr 65



Fot. nr 66



Fot. nr 67



Fot. nr 68



Fot. nr 69

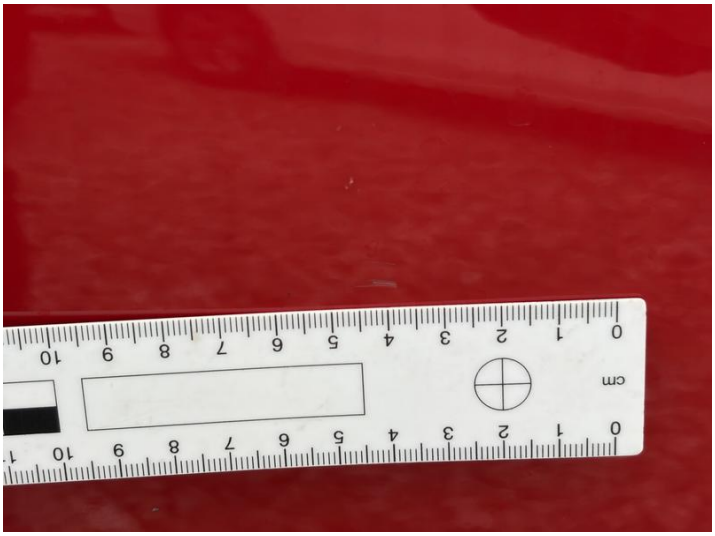

Fot. nr 70



Fot. nr 71



Fot. nr 72



Fot. nr 73



Fot. nr 74



Fot. nr 75

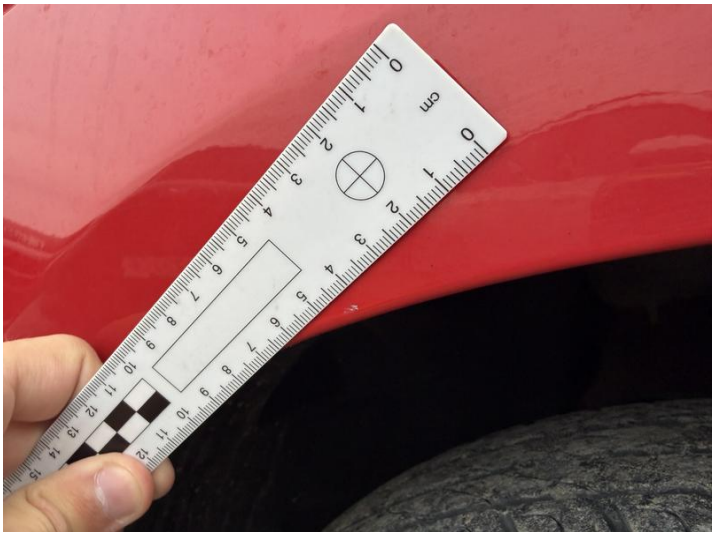

Fot. nr 76



Fot. nr 77



Fot. nr 78



Fot. nr 79



Fot. nr 80




Fot. nr 81



Fot. nr 82



Fot. nr 83



Fot. nr 84



Fot. nr 85



Fot. nr 86

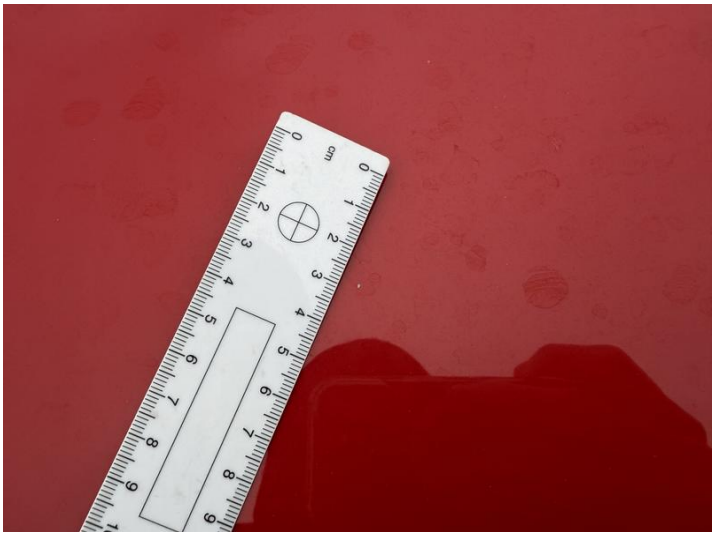

Fot. nr 87



Fot. nr 88



Fot. nr 89



Fot. nr 90

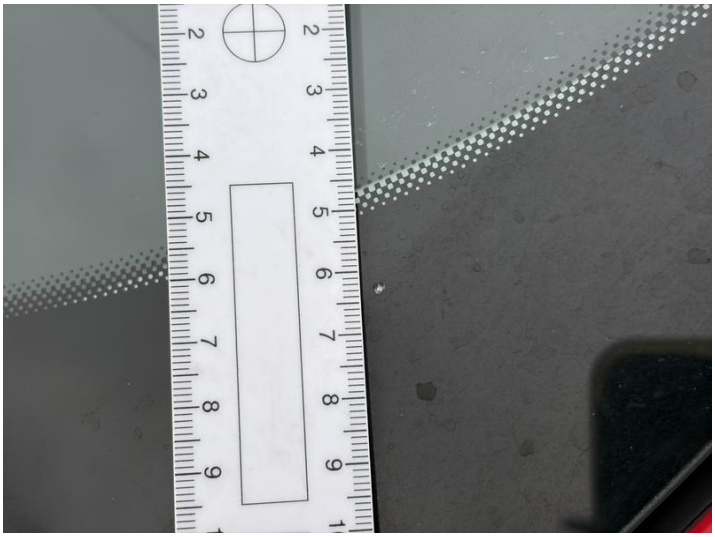

Fot. nr 91



Fot. nr 92

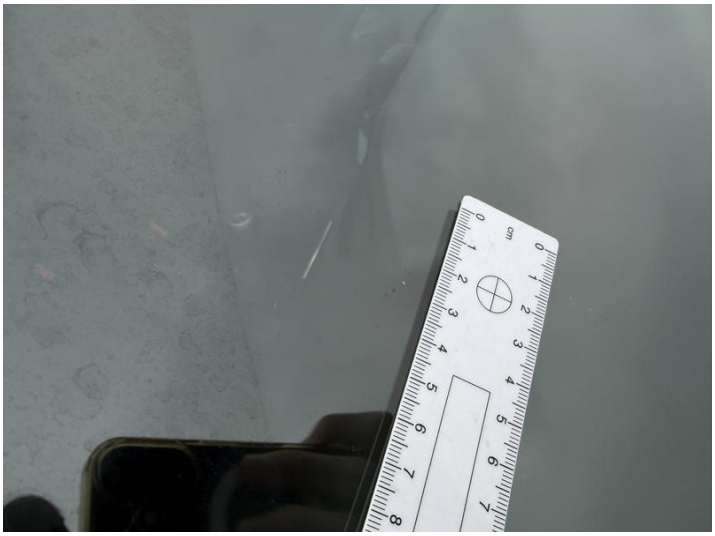

Fot. nr 93

*Dokument wystawiony elektronicznie, ważny bez podpisu*