POLEASINGOWE.pl

POLEASINGOWE.PL SP. Z O. O.
ul. Lipowa 2, Komorniki
55-300 Środa Śląska
NIP 894-297-65-50
tel: (71) 715 60 18
e-mail: info@ecr.com.pl
www.poleasingowe.pl

Raport techniczny pojazdu numer: 542/11/2026/KB z dnia: 2026/11/18

Wykonawca opinii : inż. Krzysztof Chyziński, Krystian Bronowicki

Zleceniodawca: Poleasingowe.pl Sp. z o.o.
Adres: Lipowa 2, 55-300 Komorniki

Zadanie: Określenie wartości rynkowej pojazdu

DANE IDENTYFIKACYJNE POJAZDU

Dane: [D] XI-2026

Rodzaj pojazdu: **Samochód ciężarowy do 3.5t**
Marka: **VOLKSWAGEN**
Model pojazdu: **Multivan TDI MR`22 E6d 2.9t**
Wersja: **Life DSG**
VIN: **W V 2 Z Z Z S T 1 S H 0 0 4 1 0 5**
Nr rejestracyjny: **PZ6E202**
Nr Info-Ekspert: **040-10475**
Rok produkcji: **2024**



Wskazanie drogomierza	54242 km
Data pierwszej rejestracji	2024/12/12
Data ważności badania technicznego	2027/12/12
Rodzaj nadwozia	mikrobus 5 drzwiowy 7 osobowy
Dop. masa całk. / Ładowność	2850 kg / 702 kg
Liczba osi / Rodzaj napędu / Skrzynia biegów	2 / przedni (4x2) / aut. (mech. ster. elektr. - dwusprzęgł.)
Rozstaw osi	3124 mm
Jednostka napędowa	z zapłonem samoczynnym
Pojemność / Moc silnika	1968 ccm / 110kW (150KM)
Doładowanie	Turbosp. z chłodn. powietrza
Liczba cylindrów / Układ cylindrów	4 / rzędowy
Norma spalin	E6d
Kolor powłoki lakierowej, (rodzaj lakieru)	szary 2-warstwowy z efektem metalicznym

WYPOSAŻENIE STANDARDOWE

L.p.	Nazwa elementu wyposażenia
1	App Connect system
2	Asystent pasa ruchu Lane Assist
3	Asystent pasa ruchu z aktywną ochroną przed kolizją boczną
4	Czujnik zapięcia pasów bezpieczeństwa
5	Digital Cocpit Pro - cyfrowe zegary z personalizowanym wyswietlaczem
6	Dogrzewacz
7	Drzwi boczne lewe przesuwne z elektrycznym wspomaganiem domykania
32	Siedzenia w III rzędzie pojedyncze 3 szt.
33	System Front Assist
34	System obsługi głosowej
35	System powiadamiania ratunkowego (eCall)
36	System rozpoznawania znaków drogowych
37	System wykrywania zmęczenia kierowcy
38	Szuflady pod fotelami w przestrzeni pasażerskiej, 2 pojemniki na śmieci

8	Drzwi tylne z szybą sterowaną elektrycznie i wspomaganiem domykania	39	Szyba przednia atermiczna
9	Dywaniki welurowe w kabinie kierowcy	40	Szyba z lewej strony środkowa tylna stała
10	Fotel kierowcy z regulacją wysokości	41	Szyba z prawej strony środkowa tylna stała
11	Fotel pasażera z regulacją wysokości	42	Szyby atermiczne
12	Głośniki 8 szt.	43	Śruby zabezpieczające przed kradzieżą kół
13	Immobilizer	44	Światła do jazdy dziennej z automatyczną regulacją zasięgu reflektorów, funkcja Coming & Leaving home
14	Instalacja telefoniczna Bluetooth	45	Światła tylne LED
15	Klimatyzacja automatyczna Climatronic 3 strefowa	46	Światła z regulacją kąta pochylenia
16	Kluczyki składane 2 szt.	47	Tapicerka siedzeń dwukolorowa z tkaniny "Ribella"
17	Kołpaki kół Mini	48	Tarcze kół aluminiowe 16"
18	Listwy dekoracyjne "Dark Silver Brushed"	49	Tempomat
19	Lusterka zewnętrzne w kolorze czarnym	50	Tuner radiowy cyfrowy DAB+
20	Lusterko wewnętrzne ściemniane automatycznie	51	Wskaźnik ciśnienia ogumienia
21	Maskownica chłodnicy czarna, lakierowana 2 paski chrom	52	Wspomaganie domykania drzwi przesuwnych elektryczne
22	Osłony przeciwsłoneczne z lusterkami podświetlanymi	53	Wspomaganie elektryczne domykania drzwi tylnych z funkcja otwierania od wewnatrz
23	Podłokietniki od strony wewnetrznej, wyjmowane i regulowanew II rzedzie	54	Wspomaganie układu kierowniczego elektromechaniczne Servotronic
24	Poduszka powietrzna pasażera z możliwością odłączenia	55	Wycieraczki z czujnikiem deszczu
25	Przegroda przestrzeni bagażowej (obc. 20 kg) z hakami na torby i siatka bagażowa	56	Wyłożenie podłogi w przestrzeni pasażerskiej wzmocnioną wykładziną dywanową
26	Przygotowanie do 2 wewnetrznych podłokietnikow w III rzedzie	57	Zamek centralny z systemem Keyless Start bez funkcji SAFE
27	Przygotowanie do montażu blokady antyalkoholowej	58	Zawieszenie standardowe
28	Przygotowanie do usług mobilnych "We Connect" oraz "We Connect Plus"	59	Zbiornik paliwa 80l
29	Reflektory przednie LED	60	Zestaw naprawczy opon
30	Schowek przed pasażerem podświetlany	61	Złącze USB typu C 2 szt. w desce rozdzielczej, 4 gniazdka USB typu C w przestrzeni pasażerskiej, moc 45W
31	Siedzenia w II rzędzie pojedyncze 2 szt.		

L.p.	Nazwa pakietu / elementu pakietu wyposażenia standardowego
1	Czujniki parkowania - przód/tył
	Czujniki parkowania - przód
	Czujniki parkowania - tył
2	Kierownica wielofunkcyjna obszyta skórą z łopatkami do zmiany biegów
	Kierownica wielofunkcyjna
	Kierownica pokryta skórą
	Łopatki w kolumnie kierownicy do zmiany biegów
3	Podłokietniki foteli kierowcy i pasażera
	Podłokietnik fotela pasażera
	Podłokietnik fotela kierowcy
4	Poduszki powietrzne boczne i kurtynowe dla kierowcy i pasażera, kurtyny dla zew . foteli tylnych, centralna poduszka prz
	Poduszka powietrzna kierowcy
	Poduszka powietrzna pasażera
	Poduszki powietrzne boczne przednie
	Kurtyny powietrzne boczne
	Poduszka powietrzna centralna
5	System ESP z asystentem hamowania, ABS, ASR, EDS, wspomaganie ruszania pod górę
	ABS - system zapobiegający blokowaniu kół
	System p/poślizgowy przy przyspieszaniu ASR
	Blokada mechanizmu różnicowego EDS
	System elektronicznej kontroli toru jazdy ESP

System wspomagania ruszania pod górę
Asystent hamowania

6 System radiowy "Ready2Discover" z usługą Streaming & Internet
Instalacja telefonu GSM (Bluetooth)
Wyświetlacz 8" kolorowy, dotykowy
Złącze "USB-C"

WYPOSAŻENIE DODATKOWE

L.p.	Nazwa elementu wyposażenia
1	Autoalarm z własnym zasilaniem zabezpieczeniem wnętrza i blokadą odholowania
2	+Dodatkowy komplet kół
3	Fotele przednie podgrzewane Fotel kierowcy podgrzewany Fotel pasażera podgrzewany
4	Hak holowniczy składany, elektrycznie odblokowywany
5	Interfejs do telefonu komórkowego Comfort z indukcyjna ladowarka
6	Kierownica wielofunkcyjna obszyta skórą podgrzewana z łopatkami do zmiany biegów (dopłata) Kierownica wielofunkcyjna Kierownica podgrzewana Kierownica pokryta skórą Łopatki w kolumnie kierownicy do zmiany biegów
7	+Lakier metalizowany
8	Ogrzewanie postojowe wodne z programatorem, sterowane pilotem
9	Pakiet 7 miejsc_ fotele 2-2-3_ drugi rzad Vis-a-Vis Siedzenia w III rzędzie pojedyncze 3 szt. Siedzenia pojedyncze 2 szt. z możliwością odwrócenia tyłem do kierunku jazdy w II rzędzie siedzeń
10	Pakiet Easy Open (dopłata) Drzwi tyłu nadwozia otwierane elektrycznie Zamek centralny z systemem Keyless Start oraz Keyless Locking bez funkcji SAFE Drzwi tylne sterowane elektrycznie (otwieranie/zamykanie), funkcja EasyOpen Easy Close Drzwi boczne przesuwne po prawej stronie elektrycznie otwierane i zamykane, ze wspom. domykania + funkcja Easy Open Drzwi boczne przesuwne po lewej stronie elektrycznie otwierane i zamykane, ze wspom. domykania + funkcja Easy Open Oświetlenie otoczenia tylnej klapy oraz 30-kolorowe oświetlenie ambiente
11	Pakiet Parking: Park Assist oraz kamera cofania Kamera wspomagajaca cofanie Rear Assist System wspomagający parkowanie Park Assist, czujniki parkowania w przednim i tylnym zderzaku oraz ochrona boczna
12	Przygotowanie do stolika środkowego - długie szyny środkowedo mocowania stolika
13	Reflektory LED Matrix - IQ.LIGHT (dopłata) Światła p/mgielne przednie Reflektory przednie z dynamiczną regulacją zasięgu reflektorów z dynamicznym doświetlaniem zakretów System Light Assist dynamiczny dla reflektorow LED matrix Reflektory IQ.LIGHT LED matrix z oddzielnymi światłami do jazdy dziennej LED
14	Siatka oddzielająca przestrzeń bagażową
15	System aktywnej ochrony pasażerów Pre-Crash
16	System audio Harman Kardon, 13 głośników, moc 840W, subwoofer
17	System Radia i Nawigacji "Discover Pro" ekran dotykowy 10" (25,4 cm), Streaming & Internet
18	Szyby przesuwne w drzwiach bocznych, szyby termoizolacyjne,przyciemniane przestrzeni pasażerskiej Szyba z lewej strony środkowa przesuwna Szyba z prawej strony środkowa przesuwna Szyby boczne w przestrzeni pasażerskiej przyciemniane
19	Tarcze kół aluminiowe "Toshima" 7.5J x 18 czarne (dopłata)
20	Tempomat aktywny ACC stop & go, Car2X, Side Assist,RearTraffic Alert, Travel Assist, Lane Assist, Emergency Assisst (dop

System Stop & Go
Tempomat aktywny ACC
System Rear Traffic Alert - asystent wyjazdu z miejsca parkingowego
System Side Assist monitorowanie martwego pola w lusterkach
System komunikacji między pojazdami i infrastrukturą drogową "Car2x"
System wspomagania jazdy Travel Assist, asystent utrzymaniapasa ruchu Lane Assist oraz Emergency Assist

21 Wyświetlacz Head-Up

OPIS ZAMONTOWANEGO W POJEŹDZIE OGUMIENIA

Koło	Marka, typ				Bieżnik [mm]
Przednie lewe:	*HANKOOK 235/50	R18	101H	VENTUS EVO	3,4
Przednie prawe:	*HANKOOK 235/50	R18	101H	VENTUS EVO	3,3
Tylne lewe:	*HANKOOK 235/50	R18	101H	VENTUS EVO	3,6
Tylne prawe:	*HANKOOK 235/50	R18	101H	VENTUS EVO	3,4

UWAGI RZECZOZNAWCY DOTYCZĄCE WYCENY

Oględziny pojazdu wykonano w Miękini (55-330) przy ul. Aukcyjnej 1. Podczas oględzin przedłożono do wglądu:
- dowód rejestracyjny pojazdu
- 2 kluczyki
- dodatkowa tablica rejestracyjna (wpis w dowodzie rejestracyjnym: „bagażnik”)
- wpis serwisowy z dnia 07.10.2024 r, przy stanie drogomierza 9 km.

Numer identyfikacyjny pojazdu odczytano z natury i potwierdzono jego zgodność z zapisem w dowodzie rejestracyjnym.

W raporcie historii pojazd autoDNA:
- znajdują się wpisy „odnotowano szkodę na pojeździe"
• 05.2026 r. - kwota 1 200 – 1 300 PLN
- znajduje się wpis z podanym odczytem wskazań drogomierza – ostatni z 03.2026 r. przy stanie drogomierza 29 465 km

Jazdę próbną przeprowadzono na odcinku oraz w czasie umożliwiającym zgrubne określenie stanu technicznego pojazdu.

I. Silnik oraz układ napędowy.
Silnik o zapłonie samoczynnym - uruchomiono. Nie stwierdzono nadmiernej głośności pracy i dymienia. Praca na biegu jałowym równomierna. Nie stwierdzono śladów przepoceń i przedmuchów oleju silnikowego. Elementy osprzętu silnika pracują bez nadmiernej głośności. Skrzynia biegów - w czasie jazdy próbnej nie stwierdzono istotnych nieprawidłowości, zakłóceń w pracy.

II. Układ zawieszenia, układ kierowniczy i elementy podwozia.
W wyniku badania organoleptycznego i po jeździe próbnej, nie stwierdzono widocznych uszkodzeń poszczególnych elementów zawieszenia kół i elementów układu kierowniczego. Nie stwierdzono podwyższonych luzów w połączeniach ruchowych elementów zawieszenia kół i elementów układu kierowniczego.

III. Karoseria / nadwozie.
Grubość powłoki lakierowej do 150 µm na wszystkich elementach karoserii (poszyć z materiałów metalowych) podlegających lakierowaniu.

IV. Stwierdzone w trakcie oględzin uszkodzenia, usterki i wady (w tym wpływające na rynkową wartość przedmiotowego pojazdu):
- elementy lakierowane karoserii pojazdu posiadają nieznaczne eksploatacyjne uszkodzenia powłoki lakierowej w postaci zarysowań i/lub ubytków punktowych (o różnym stopniu intensywności występowania) – poniższy opis obejmuje największe/najbardziej istotne
- szyba czołowa – miejscowe pęknięcie, punktowe odpryski szkła
- pokrywa komory silnika – punktowe ubytki powłoki lakierowej
- zderzak przedni – zarysowania powłoki lakierowej
- lusterko zewnętrzne prawe – zarysowania
- drzwi przednie prawe – punktowy ubytek powłoki lakierowej
- zderzak tylny – miejscowe zarysowania powłoki lakierowej
- drzwi lewe przesuwane – punktowe ubytki i zarysowania powłoki lakierowej
- drzwi przednie lewe – płytkie zarysowania powłoki lakierowej
- lusterko zewnętrzne lewe – zarysowania
- obręcze kół – uszkodzenia eksploatacyjne
- tarcze hamulcowe - korozja
- elementy układu wydechowego i elementy podwozia - eksploatacyjne ogniska korozji
- wykładziny tapicerskie drzwi – zabrudzenia
- wnęki drzwi – zarysowania powłoki lakierowej
- wykładzina podłogowa i dywaniki – zabrudzenia eksploatacyjne
- fotele przednie, środkowe i tylne – zabrudzenia eksploatacyjne
- podsufitka, osłony p-słoneczne, wykładziny słupków dachu – zabrudzenia eksploatacyjne
- wnętrze komory bagażnika - zabrudzenia eksploatacyjne
- ustalenie wszystkich uszkodzeń, wad i braków w ukompletowaniu samochodu możliwe jedynie w warunkach warsztatowych

Dodatkowy komplet kół (obręcze kół ze stopów lekkich z uszkodzeniami eksploatacyjnymi i brakiem emblematów producenta):
Bridgestone 215/60 R17 104/102H Blizzak, 4szt. głębokość bieżnika 5,0 – 5,5 mm

ZASTRZEŻENIA OGRANICZAJĄCE.
1) Rzeczoznawca nie bierze odpowiedzialności za wady ukryte niemożliwe do stwierdzenia metodami, którymi prowadzono badania i ewentualne skutki wynikające z dalszego użytkowania przedmiotu wyceny.
2) W przedmiotowej wycenie określa się ogólny stan pojazdu ustalony na dzień wykonywania oględzin (ustalony na podstawie analizy przedłożonych dokumentów oraz oględzin organoleptycznych pojazdu wykonanych w warunkach jakie istniały w miejscu jego okazania - bez wykonywania badań diagnostycznych i weryfikacji warsztatowej).
3) Niniejsze oszacowanie nie jest szczegółową ekspertyzą stanu technicznego pojazdu przedstawionego do wyceny i za takie nie może być uznawane.
4) Niniejsze opracowanie służy wyłącznie do oszacowania wartości rynkowej pojazdu - tym samym nie może być wykorzystywana do żadnych innych celów.

OPIS STANU TECHNICZNEGO ZESPOŁÓW POJAZDU

NADWOZIE – Opis powłoki lakierowej

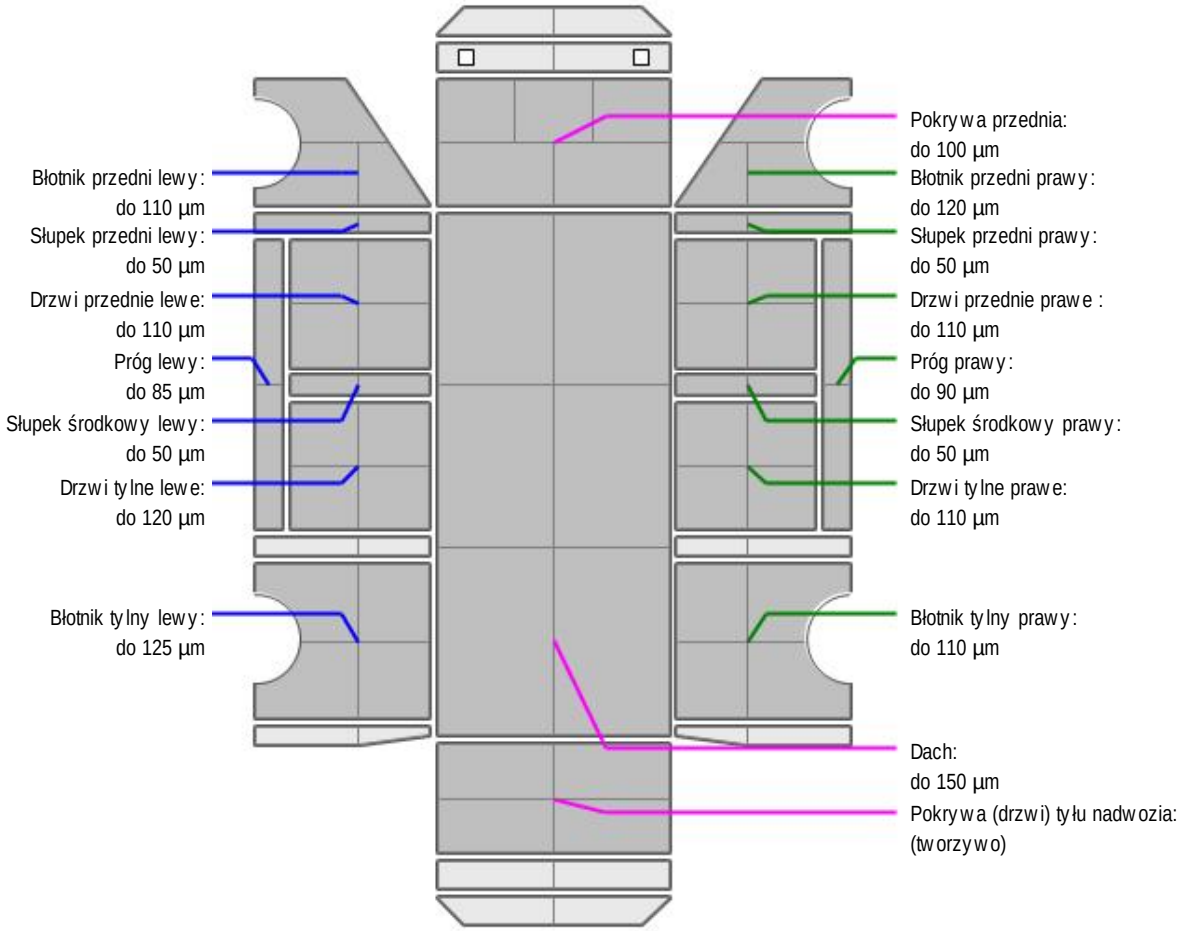

L.p.	Nazwa elementu	L / P	Grubość powłoki [µm]	Opis
1	Pokrywa przednia		do 100 µm	
2	Dach		do 150 µm	
3	Błotnik przedni	L	do 110 µm	
4	Próg	L	do 85 µm	
5	Słupek przedni	L	do 50 µm	
6	Drzwi przednie	L	do 110 µm	
7	Słupek środkowy	L	do 50 µm	
8	Drzwi tylne	L	do 120 µm	
9	Błotnik tylny	L	do 125 µm	
10	Błotnik przedni	P	do 120 µm	
11	Próg	P	do 90 µm	
12	Słupek przedni	P	do 50 µm	
13	Drzwi przednie	P	do 110 µm	
14	Słupek środkowy	P	do 50 µm	
15	Drzwi tylne	P	do 110 µm	
16	Błotnik tylny	P	do 110 µm	

17	Pokrywa (drzwi) tyłu nadwozia		(tworzywo)	

Dokument wystawiony elektronicznie, ważny bez podpisu

DOKUMENTACJA FOTOGRAFICZNA


Fot. nr 1


Fot. nr 2


Fot. nr 3


Fot. nr 4


Fot. nr 5


Fot. nr 6



Fot. nr 7


Fot. nr 8


Fot. nr 9


Fot. nr 10

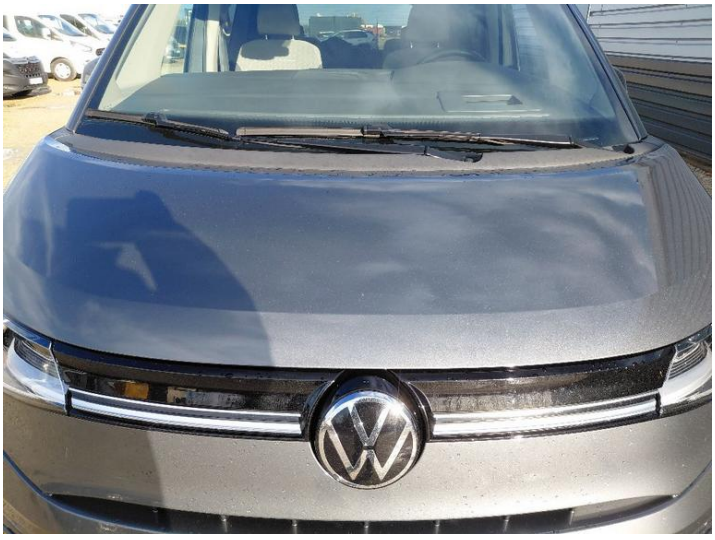
Fot. nr 11



Fot. nr 12



Fot. nr 13



Fot. nr 14



Fot. nr 15



Fot. nr 16



Fot. nr 17



Fot. nr 18



Fot. nr 19

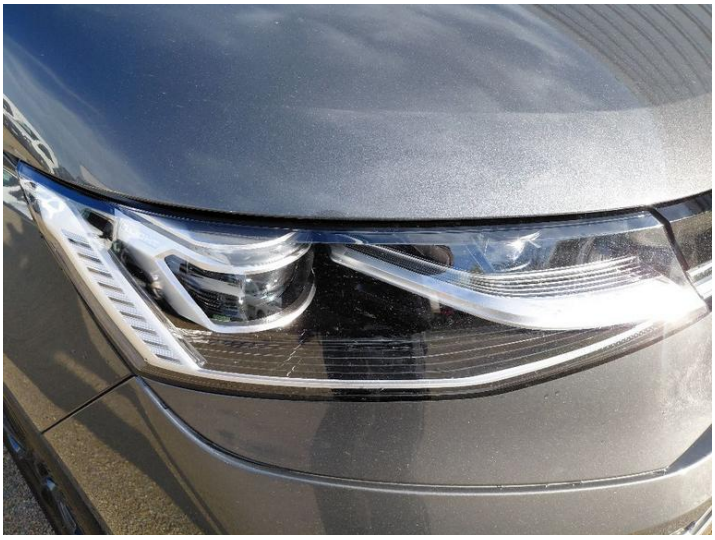

Fot. nr 20



Fot. nr 21



Fot. nr 22



Fot. nr 23



Fot. nr 24

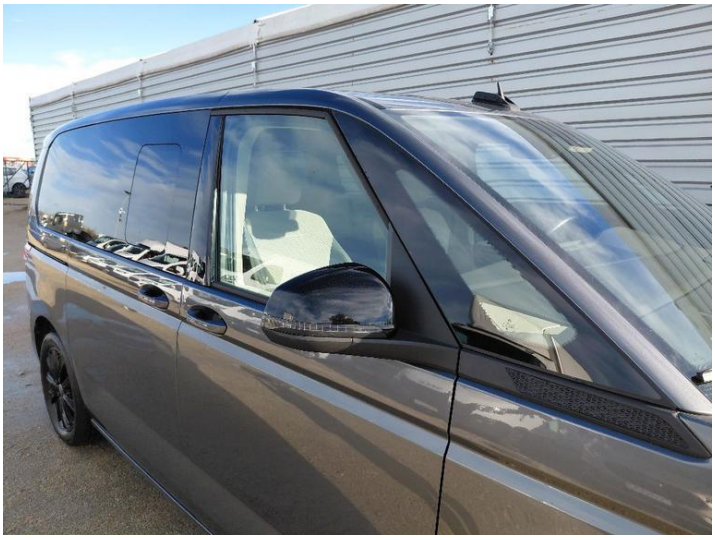

Fot. nr 25



Fot. nr 26



Fot. nr 27



Fot. nr 28

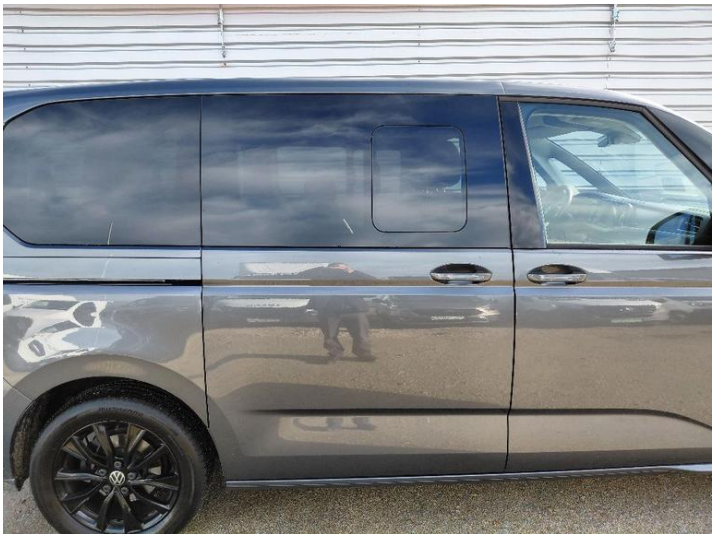

Fot. nr 29



Fot. nr 30



Fot. nr 31



Fot. nr 32



Fot. nr 33



Fot. nr 34



Fot. nr 35



Fot. nr 36



Fot. nr 37



Fot. nr 38



Fot. nr 39



Fot. nr 40



Fot. nr 41



Fot. nr 42



Fot. nr 43



Fot. nr 44



Fot. nr 45



Fot. nr 46



Fot. nr 47



Fot. nr 48



Fot. nr 49



Fot. nr 50



Fot. nr 51



Fot. nr 52



Fot. nr 53



Fot. nr 54



Fot. nr 55



Fot. nr 56



Fot. nr 57



Fot. nr 58



Fot. nr 59



Fot. nr 60



Fot. nr 61



Fot. nr 62



Fot. nr 63



Fot. nr 64



Fot. nr 65

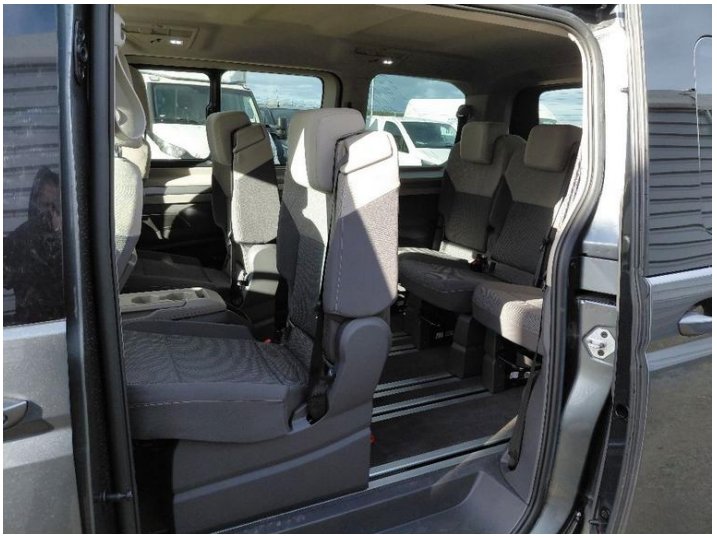

Fot. nr 66



Fot. nr 67



Fot. nr 68



Fot. nr 69

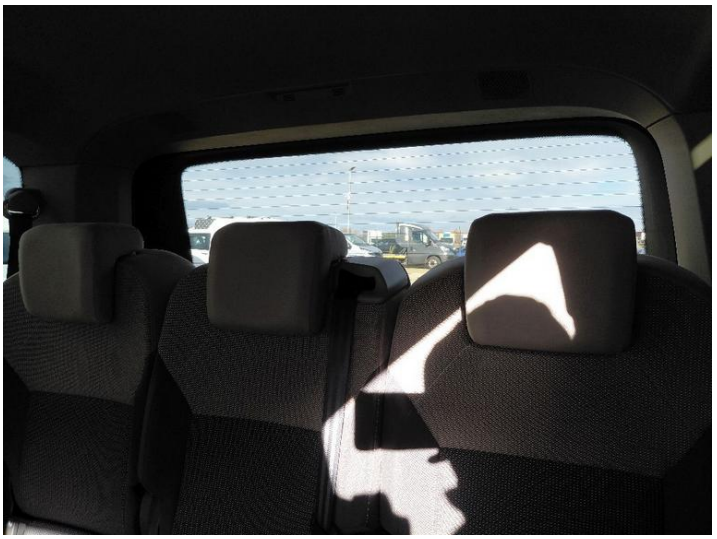

Fot. nr 70



Fot. nr 71



Fot. nr 72



Fot. nr 73



Fot. nr 74



Fot. nr 75



Fot. nr 76



Fot. nr 77



Fot. nr 78



Fot. nr 79



Fot. nr 80

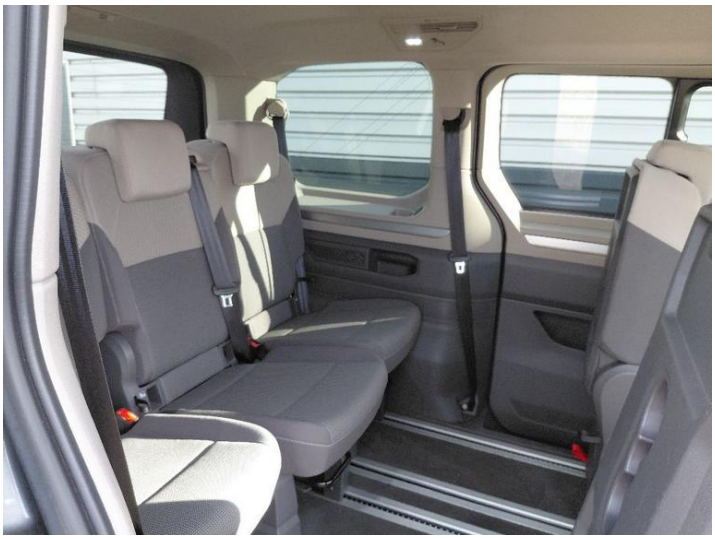

Fot. nr 81



Fot. nr 82



Fot. nr 83

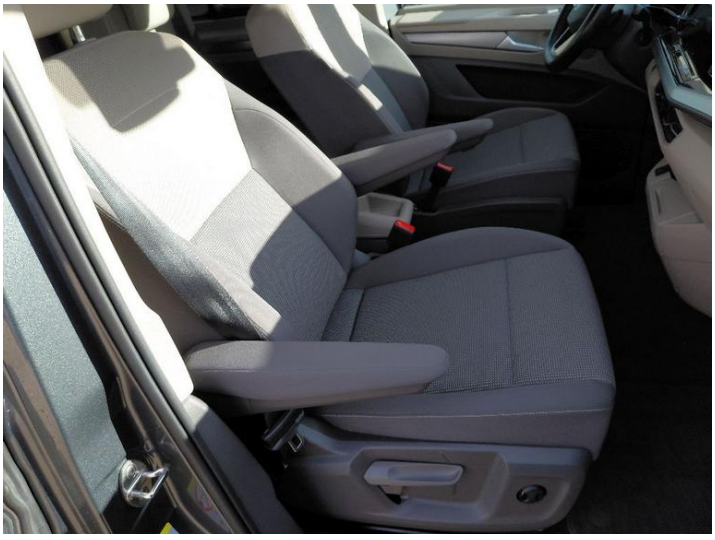

Fot. nr 84



Fot. nr 85



Fot. nr 86

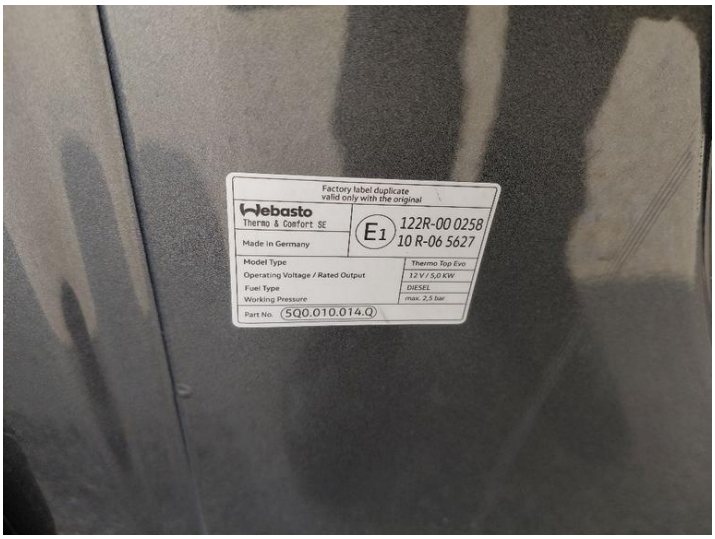

Fot. nr 87



Fot. nr 88



Fot. nr 89

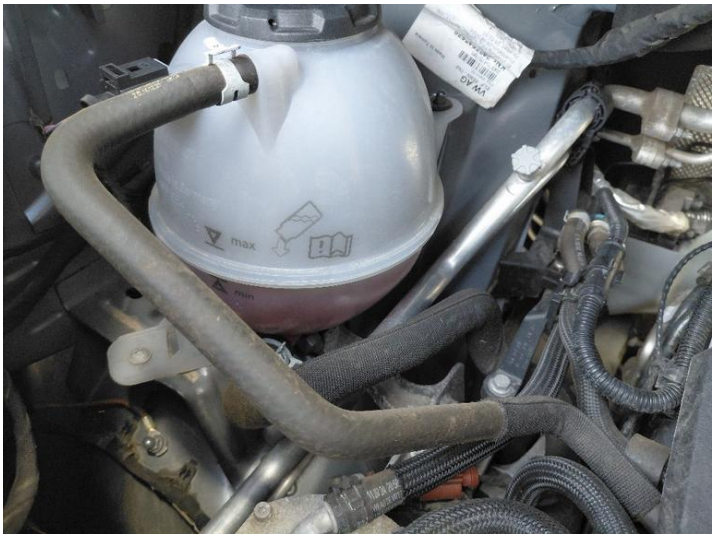

Fot. nr 90

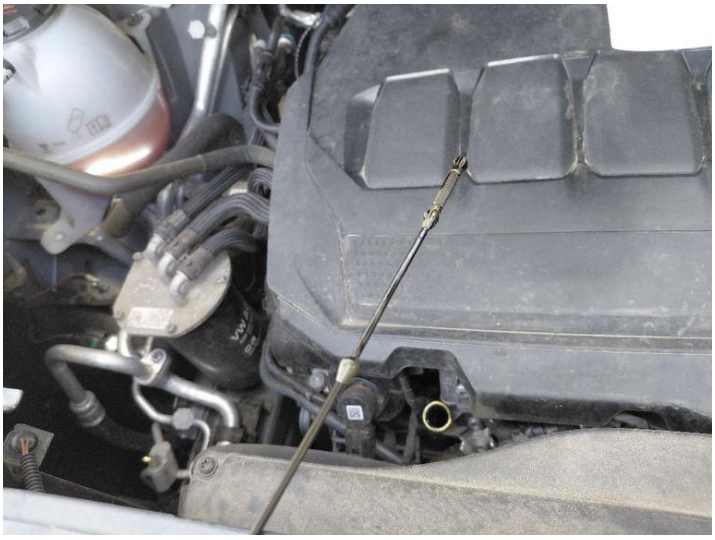

Fot. nr 91



Fot. nr 92



Fot. nr 93



Fot. nr 94



Fot. nr 95



Fot. nr 96



Fot. nr 97



Fot. nr 98



Fot. nr 99



Fot. nr 100



Fot. nr 101

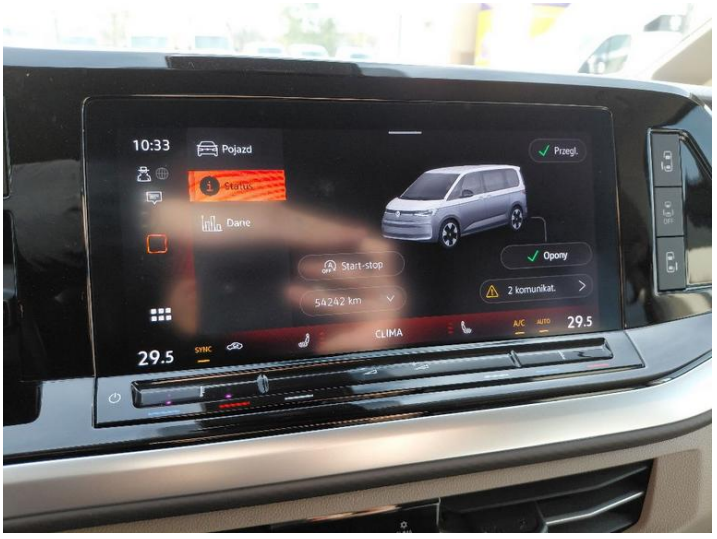

Fot. nr 102



Fot. nr 103

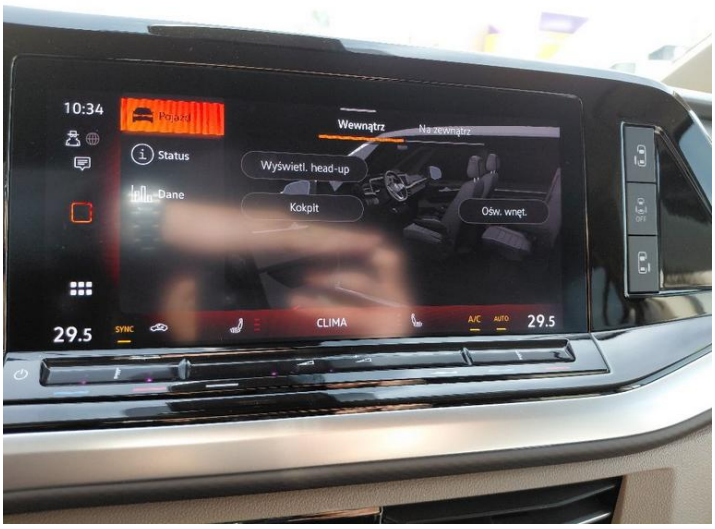

Fot. nr 104



Fot. nr 105



Fot. nr 106



Fot. nr 107



Fot. nr 108

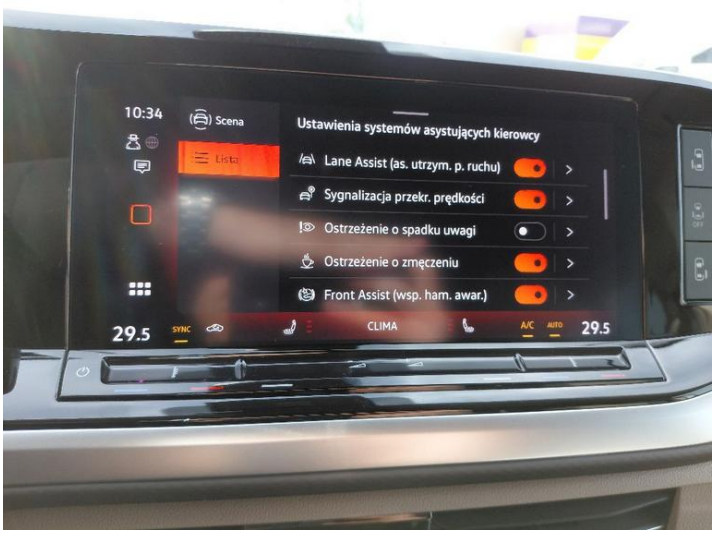

Fot. nr 109

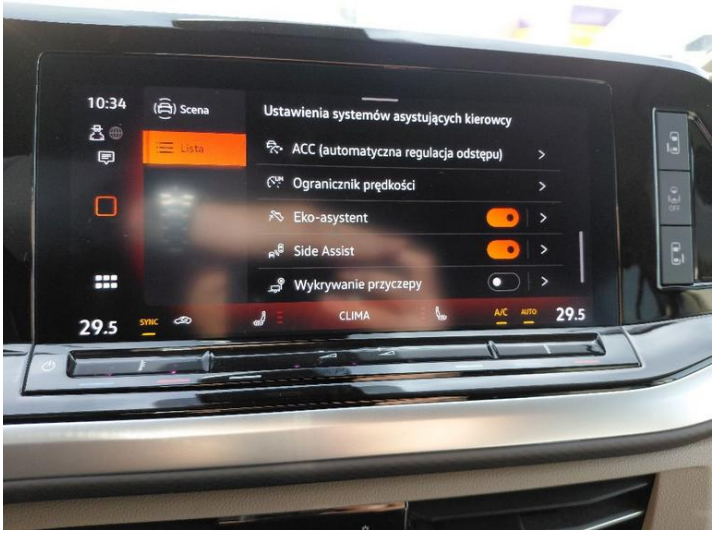

Fot. nr 110



Fot. nr 111

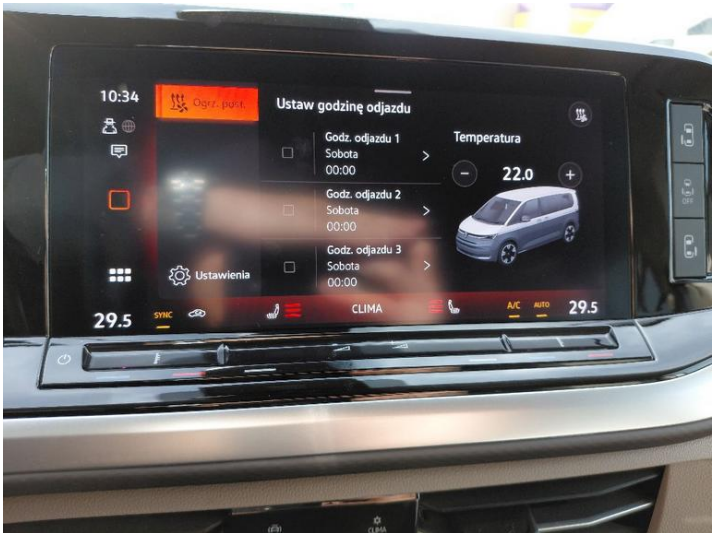

Fot. nr 112



Fot. nr 113

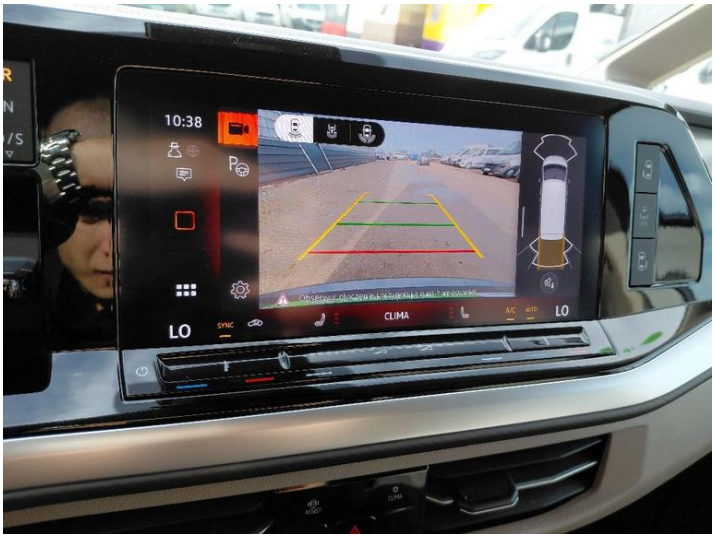

Fot. nr 114



Fot. nr 115

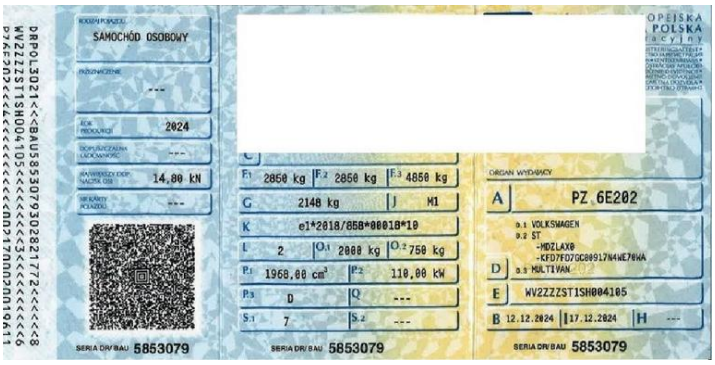

Fot. nr 116



Fot. nr 117

Dokument wystawiony elektronicznie, ważny bez podpisu