POLEASINGOWE.pl

POLEASINGOWE.PL SP. Z O. O.
ul. Lipowa 2, Komorniki
55-300 Środa Śląska
NIP 894-297-65-50
tel: (71) 715 60 18
e-mail: info@ecr.com.pl
www.poleasingowe.pl

Raport techniczny pojazdu numer: 361/10/2026/MW z dnia: 20.10.2026

Wykonawca opinii : Maciej Wiącek, Cotxe Polska Sp.zo.o.

Zleceniodawca: Poleasingowe.pl Sp. z o.o.
Adres: Lipowa 2, 55-300 Komorniki

Zadanie: Ocena stanu technicznego i określenie wartości rynkowej pojazdu

DANE IDENTYFIKACYJNE POJAZDU

Dane: [T] X-2026



Rodzaj pojazdu: **Samochód terenowy**
Marka: **BMW**
Model pojazdu: **X1 2.0 Diesel MR`23 E6d U11**
Wersja: **xDrive20d xLine Step**
VIN: **W B A 4 1 E G 0 7 0 5 0 1 0 5 4 3**
Nr rejestracyjny: **PZ5U132**
Nr Info-Ekspert: **003-06284**
Rok produkcji: **2024**

Wskazanie drogomierza	129000 km
Data pierwszej rejestracji	13.08.2024
Data ważności badania technicznego	13.08.2027
Rodzaj nadwozia	kombi (uniwersalne) 5 drzwiowe 5 osobowe
Dop. masa całk.	2260 kg
Jednostka napędowa	z zapł. samoczynnym Mild Hyb. (olej nap.)
Pojemność / Moc silnika	1995 ccm / 110kW (150KM)
Doładowanie	Turbosp. z chłodn. powietrza
Liczba cylindrów / Układ cylindrów / Liczba zaworów	4 / rzędowy / 16
Rodzaj skrzyni biegów	automatyczna
Rodzaj napędu	AWD (4x4)
Kolor powłoki lakierowej, (rodzaj lakieru)	czarny 2-warstwowy z efektem metalicznym
Miejsce oględzin	ul. Żytnia 2, 05-555 Tarczyn mazowieckie

WYPOSAŻENIE STANDARDOWE

L.p.	Nazwa elementu wyposażenia	L.p.	Nazwa elementu wyposażenia
1	ABS - system zapobiegający blokowaniu kół	38	Poduszki powietrzne boczne przednie
2	Apteczka i trójkąt ostrzegawczy	39	Połączenie alarmowe Emergency call
3	Audio System	40	Reflektory LED
4	Czujnik deszczu	41	Relingi dachowe o wysokim połysku "M Shadowline"
5	Czujnik poziomu i klasy oleju	42	Skrzynia biegów automatyczna Steptronic dwusprzęgłowa
6	Czujnik zderzenia	43	Specjalny dodatkowy zakres X
7	Deska rozdzielcza Luxury o delikatnej	44	Sygnał dźwiękowy dwutonowy

fakturze. Dodatkowy akcent wizualny stanowi kontrastujące szare stebnowanie

8 Drzwi tyłu nadwozia otwierane/zamykane automatycznie
9 Dysze spryskiwaczy podgrzewane
10 Dywaniki welurowe
11 Funkcja Follow-Me-Home
12 Funkcja ostrzegająca przed opuszczeniem pasa ruchu
13 Głośniki 6 szt.
14 Gniazdo 12V w bagażniku
15 Gniazdo 12V w konsoli centralnej
16 Hamulec postojowy elektromechaniczny
17 Immobilizer
18 Klamki wewnętrzne charakterystyczne w perłowym chromie
19 Klamki zewnętrzne zlicowane z powierzchnią drzwi
20 Klimatyzacja automatyczna 2 strefowa
21 Kolumna kierownicy regulowana
22 Komputer pokładowy
23 Krata wlotu powietrza wykończona w kolorze perłowy chrom/czarny o wysokim połysku
24 Kurtyny powietrzne boczne
25 Lusterka zewnętrzne składane elektrycznie
26 Mocowania fotelików dziecięcych ISOFIX/i-Size na obu zewnętrznych siedzeniach tylnych
27 Mocowanie fotelików dziecięcych i-Size na fotelu pasażera zprzodu
28 Obramowania szyb satynowe aluminium
29 Obramowanie kraty wlotu powietrza w perłowym chromie
30 Oparcia siedzeń tylnych z regulacją pochylenia
31 Oparcie siedzeń II rzędu dzielone 40/20/40 i składane
32 Osłony lusterek w kontrastowym kolorze Glacier Silver
33 Oświetlenie Ambiente
34 Oświetlenie powitalne
35 Oznaczenie modelu
36 Podłokietnik centralny przedni
37 Poduszka powietrzna centralna przednia
45 System Active Guard
46 System Auto Start/Stop
47 System dynamicznej kontroli trakcji DTC
48 System hamowania awaryjnego
49 System informowania o ograniczeniach prędkości
50 System kontroli uwagi kierowcy
51 System monitorowania ciśnienia powietrza w oponach
52 System Performance Control
53 System stabilizacji przyczepy
54 System wspomagający hamowanie na zakręcie CBC
55 Szyby elektrycznie regulowane
56 Światła stop dynamiczne
57 Tapicerka ze skóry ekologicznej Veganza perforowana
58 Tarcze kół aluminiowe 18" "aerodynamic 866", dwubarwne
59 Tempomat z funkcją hamowania
60 Tuner radiowy cyfrowy DAB
61 Układ dynamicznej kontroli stabilności (DSC)
62 Usługi Connected Drive Services
63 Usługi TeleServices
64 Wspomaganie układu kierowniczego elektromechaniczne Servotronic
65 Wstawki w zderzakach i nakładkach progów w perłowym chromie
66 Wybór trybów jazdy
67 Wykończenie wewnętrzne listwami w kolorze czarnym o wysokimpołysku
68 Zabezpieczenie kół przed kradzieżą
69 Zamek centralny
70 Zestaw naprawczy opon
71 Zintegrowana instrukcja obsługi
72 Złącze USB-C, 2 szt. z przodu
73 Złącze USB-C, 2 szt. z tyłu

L.p. Nazwa pakietu / elementu pakietu wyposażenia standardowego

1 Asystent parkowania
- Kamera cofania
- Czujniki parkowania - przód
- Czujniki parkowania - tył
- System automatycznego parkowania samochodu
- Asystent parkowania równoległego
- Asystent parkowania prostopadłego
- Asystent cofania

2 BMW Live Cockpit Plus
- Kierownica wielofunkcyjna
- System nawigacji satelitarnej
- Radioodtwarzacz z RDS
- System Bluetooth
- Sterowanie głosowe

System Apple Carplay
Funkcja Android Auto
Obsługa dotykowa
Łączność 4G LTE
Zestaw wskaźników składający się z panoramicznego wyświetlacza 10,25" i 10,7" wyświetlacza CID
BMW Operating System 9 ze zmiennymi, konfigurowalnymi widżetami, które wyświetlają informacje w czasie rzeczywistym

3 Lusterka zewnętrzne podgrzewane i regulowane elektrycznie
Lusterka zewnętrzne regulowane elektrycznie
Lusterka zewnętrzne podgrzewane elektrycznie

4 Poduszki powietrzne kierowcy i pasażera
Poduszka powietrzna kierowcy
Poduszka powietrzna pasażera

WYPOSAŻENIE DODATKOWE

L.p. Nazwa elementu wyposażenia

1 Audio system Hi-Fi Harman Kardon (dopłata)
Audio System Harman Kardon
Głośniki 12 szt.
Wzmacniacz

2 Autoalarm

3 Fotele przednie podgrzewane
Fotel kierowcy podgrzewany
Fotel pasażera podgrzewany

4 Fotele przednie sportowe

5 Hak holowniczy składany elektrycznie

6 Kierownica podgrzewana

7 Lakier metalizowany "Black Sapphire"

8 Pakiet Premium (dopłata)
Lusterka zewnętrzne składane elektrycznie
Lusterko wewnętrzne ściemniane automatycznie
Lusterka zewnętrzne z pamięcią położenia
Lusterko zewnętrzne pasażera z funkcją parkingową
Lusterko zewnętrzne kierowcy ściemniane automatycznie
System Dostęp komfortowy
Asystent świateł drogowych
Ładowarka bezprzewodowa do smartfonów
Projektor logo marki w lusterkach bocznych
Reflektory LED adaptacyjne
Elementy obsługi podświetlane
Przygotowanie do systemów asystujących kierowcy Plus

9 Pakiet Travel
Dach panoramiczny
Siatka oddzielająca przestrzeń bagażową
Szyby przeciwsłoneczne
Siedzenia tylne przesuwane oddzielnie w proporcjach 60:40

10 Relingi dachowe satynowe aluminium (dopłata)

11 Rezygnacja z emblematu modelu

12 Systemy asystujące kierowcy Professional (dopłata)
Tempomat aktywny
System Stop & Go
System ostrzegający przed zjechaniem z pasa ruchu
System Speed Limit Info
System ostrzegania o ruchu poprzecznym z tyłu pojazdu
Asystent kierowania i pasa ruchu
System ostrzegania o ruchu poprzecznym z przodu pojazdu
Asystent zatrzymania awaryjnego
System ostrzegający o zbliżających się obiektach podczas otwierania drzwi jeżeli istnieje ryzyko kolizji
Asystent zapobiegania kolizji z tyłu
System ostrzegający przed niezamierzoną zmianą pasa ruchu aktywny

Asystent zapobiegania kolizji z boku aktywny
13 Tarcze kół aluminiowe 19" "V-spoke style 867" dwubarwne (dopłata)
14 Wykończenie wewnętrzne listwami z drewna szlachetnego Eukaliptus z otwartymi porami (dopłata)
15 +Wyświetlacz Head Up
16 Zbiornik paliwa powiększony

OPIS ZAMONTOWANEGO W POJEŹDZIE OGUMIENIA

Koło	Marka, typ				Bieżnik [mm]
Przednie lewe:	PIRELLI 245/45	R19	102Y	XL P ZERO MO	4,5
Przednie prawe:	PIRELLI 245/45	R19	102Y	XL P ZERO MO	4,2
Tylne lewe:	PIRELLI 245/45	R19	102Y	XL P ZERO MO	5,3
Tylne prawe:	PIRELLI 245/45	R19	102Y	XL P ZERO MO	5,6

UWAGI RZECZOZNAWCY DOTYCZĄCE WYCENY

Oględzin pojazdu dokonano w Tarczynie, Żytnia 2. Podczas oględzin przedłożono do wglądu:
- dowód rejestracyjny pojazdu
- 2 kluczyki + digital key

Numer identyfikacyjny pojazdu odczytano z natury i potwierdzono jego zgodność z zapisem w dowodzie rejestracyjnym.

Książka serwisowa elektroniczna - ostatni wpis z dnia 08.07.2026 r. przy przebiegu 115888 km.

W raporcie historii pojazd autoDNA:
- w zakladkach znajduje się zapis „Odnotowano szkody na pojeździe"
• 08/2026 r. - kwota 2 800 - 3 000 PLN
• 05/2026 r. - grupa części: elementy karoserii zewnętrznej, oświetlenie; strefa uszkodzenia: przód, lewy przód, lewa strona; kwota 16 000 - 17 000 PLN

I. Silnik oraz układ napędowy.
Silnik o zapłonie samoczynnym - uruchomiono. Nie stwierdzono nadmiernej głośności pracy i dymienia. Praca na biegu jałowym jest równomierna. Nie stwierdzono śladów przepoceń i przedmuchów oleju silnikowego. Elementy osprzętu silnika pracują bez nadmiernej głośności. Skrzynia biegów - w czasie krótkiej jazdy próbnej na terenie parkingu, nie stwierdzono istotnych nieprawidłowości, zakłóceń w pracy. Oględziny na terenie parkingu - jazda próbna była krótka i odbywała się z ograniczoną prędkością (nie można sprawdzić w pełni skrzyni biegów i części systemów np.: tempomatu).

II. Układ zawieszenia, układ kierowniczy i elementy podwozia.
W wyniku badania organoleptycznego i po krótkiej jeździe próbnej (na terenie parkingu), nie stwierdzono widocznych uszkodzeń ani poszczególnych elementów zawieszenia kół, ani elementów układu kierowniczego. Nie stwierdzono podwyższonych luzów w połączeniach ruchowych elementów zawieszenia kół i elementów układu kierowniczego.

III. Karoseria / nadwozie.
Grubość powłoki lakierowej na drzwiach tylnych lewych do 170 µm. Grubość powłoki lakierowej rzędu 60 - 90 µm na pozostałych elementach karoserii (poszyć z materiałów metalowych) podlegających lakierowaniu.

IV. Stwierdzone w trakcie oględzin uszkodzenia, usterki i wady (w tym wpływające na rynkową wartość przedmiotowego pojazdu):
- wszystkie elementy lakierowane karoserii pojazdu posiadają eksploatacyjne i nieznaczne uszkodzenia powłoki

lakierowej w postaci zarysowań i/lub porysowań, i/lub otarć, i/lub ubytków punktowych (o różnym stopniu intensywności występowania) - osobno opisywane będą jedynie największe/najbardziej istotne
- szyba czołowa – ubytki szkła
- zderzak przedni – głębokie zarysowania, punktowe ubytki powłoki lakierowej
- pokrywa komory silnika - punktowe ubytki w części przedniej
- słupek przedni prawy - punktowy ubytek powłoki lakierowej
- drzwi przednie prawe - zarysowania powłoki lakierowej
- drzwi tylne prawe - punktowe wgniecenia i zarysowania powłoki lakierowej
- zderzak tylny - zarysowania powłoki lakierowej
- tarcze hamulcowe - korozja
- elementy układu wydechowego i elementy podwozia - z eksploatacyjnymi ogniskami korozji
- poszycia tapicerskie foteli przednich, kanapy tylnej – zabrudzenia
- tunel środkowy - zarysowania
- podsufitka, osłony p-słoneczne, wykładziny słupków dachu - z zabrudzeniami
- wykładziny wewnętrzne drzwi i elementy wyposażenia z tworzyw - zabrudzenia i zarysowania
- wnętrze komory bagażnika - eksploatacyjne zabrudzenia, zarysowania elementów z tworzywa
- obręcze kół pojazdu - z uszkodzeniami eksploatacyjnymi
- wnętrze pojazdu - zabrudzone eksploatacyjnie
- ustalenie wszystkich uszkodzeń, wad i braków w ukompletowaniu samochodu możliwe do wykonania jedynie podczas oględzin warsztatowych

Dodatkowy komplet kół (obręcze kół ze stopów lekkich z uszkodzeniami eksploatacyjnymi):
Continental 245/45 R19 102H Winter Contact TS860S MO

ZASTRZEŻENIA OGRANICZAJĄCE.
1) Rzeczoznawca nie bierze odpowiedzialności za wady ukryte niemożliwe do stwierdzenia metodami, którymi prowadzono badania i ewentualne skutki wynikające z dalszego użytkowania przedmiotu wyceny.
2) W przedmiotowej wycenie określa się ogólny stan pojazdu ustalony na dzień wykonywania oględzin (ustalony na podstawie analizy przedłożonych dokumentów oraz oględzin organoleptycznych pojazdu wykonanych w warunkach jakie istniały w miejscu jego okazania - bez wykonywania badań diagnostycznych i weryfikacji warsztatowej).
3) Niniejsze oszacowanie nie jest szczegółową ekspertyzą stanu technicznego pojazdu przedstawionego do wyceny i za takie nie może być uznawane.
4) Niniejsze opracowanie służy wyłącznie do oszacowania wartości rynkowej pojazdu - tym samym nie może być wykorzystywana do żadnych innych celów.

OPIS STANU TECHNICZNEGO ZESPOŁÓW POJAZDU

NADWOZIE – Opis powłoki lakierowej

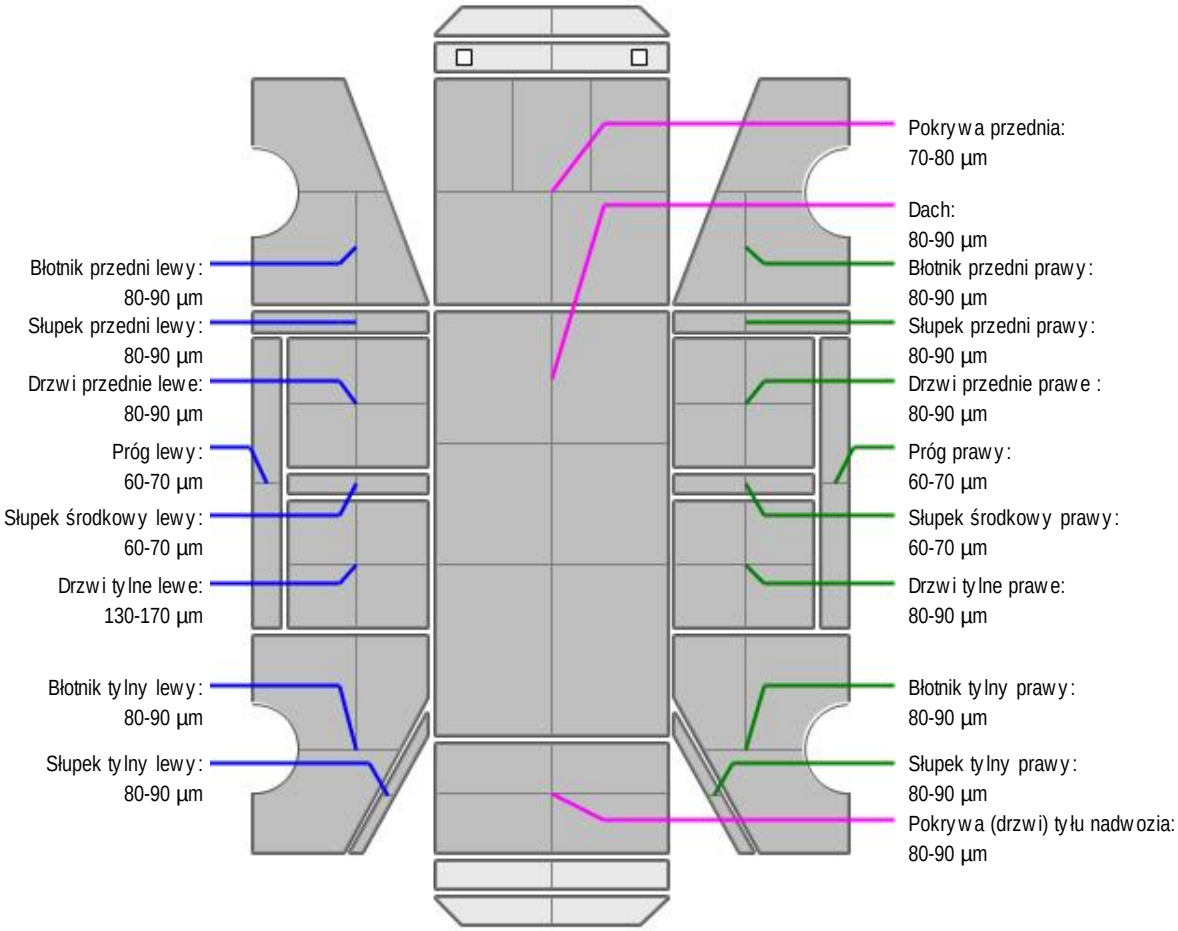

L.p.	Nazwa elementu	L / P	Grubość powłoki [µm]	Opis
1	Pokrywa przednia		70-80 µm	
2	Dach		80-90 µm	
3	Błotnik przedni	L	80-90 µm	
4	Próg	L	60-70 µm	
5	Słupek przedni	L	80-90 µm	
6	Drzwi przednie	L	80-90 µm	
7	Słupek środkowy	L	60-70 µm	
8	Drzwi tylne	L	130-170 µm	
9	Błotnik tylny	L	80-90 µm	
10	Słupek tylny	L	80-90 µm	
11	Błotnik przedni	P	80-90 µm	
12	Próg	P	60-70 µm	
13	Słupek przedni	P	80-90 µm	
14	Drzwi przednie	P	80-90 µm	
15	Słupek środkowy	P	60-70 µm	
16	Drzwi tylne	P	80-90 µm	
17	Błotnik tylny	P	80-90 µm	
18	Słupek tylny	P	80-90 µm	

19	Pokrywa (drzwi) tyłu nadwozia		80-90 µm	

Dokument wystawiony elektronicznie, ważny bez podpisu

DOKUMENTACJA FOTOGRAFICZNA


Fot. nr 1


Fot. nr 2


Fot. nr 3


Fot. nr 4


Fot. nr 5


Fot. nr 6


Fot. nr 7


Fot. nr 8



Fot. nr 9


Fot. nr 10

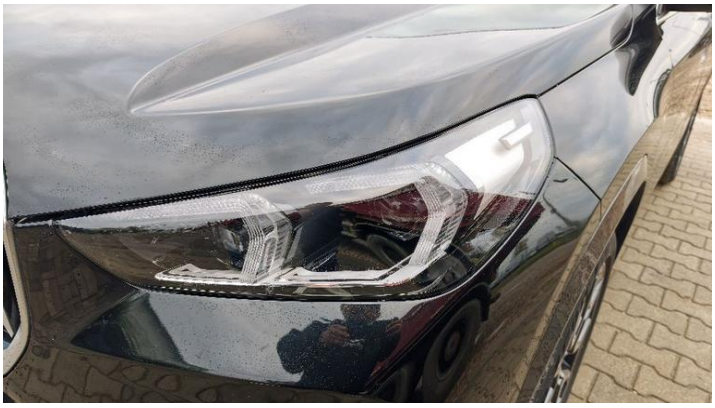
Fot. nr 11


Fot. nr 12


Fot. nr 13


Fot. nr 14


Fot. nr 15


Fot. nr 16



Fot. nr 17



Fot. nr 18



Fot. nr 19



Fot. nr 20



Fot. nr 21

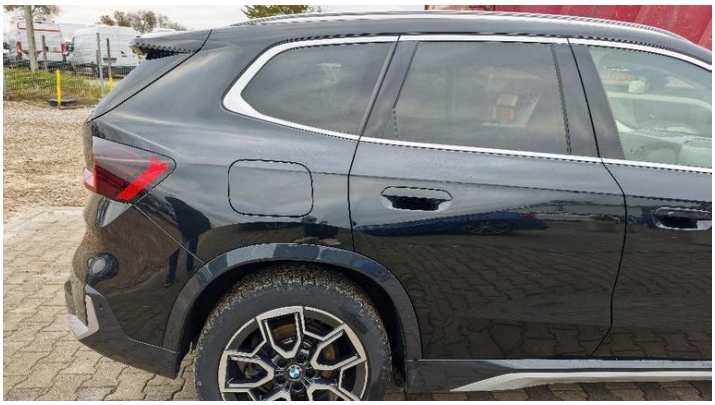

Fot. nr 22



Fot. nr 23



Fot. nr 24



Fot. nr 25



Fot. nr 26



Fot. nr 27



Fot. nr 28



Fot. nr 29



Fot. nr 30



Fot. nr 31



Fot. nr 32



Fot. nr 33



Fot. nr 34



Fot. nr 35



Fot. nr 36



Fot. nr 37



Fot. nr 38



Fot. nr 39

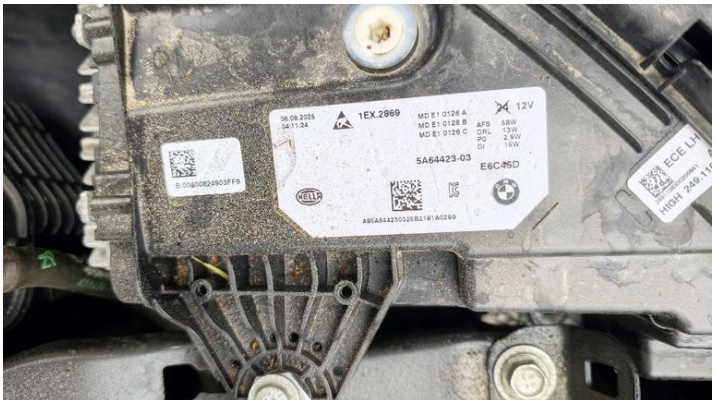

Fot. nr 40


Fot. nr 41

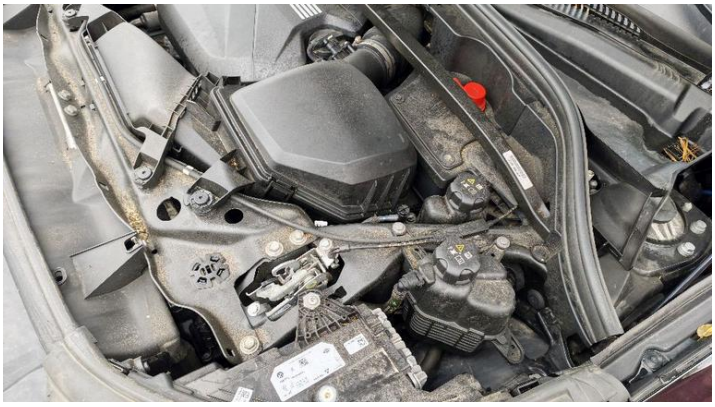
Fot. nr 42


Fot. nr 43


Fot. nr 44


Fot. nr 45


Fot. nr 46


Fot. nr 47



Fot. nr 48



Fot. nr 49



Fot. nr 50



Fot. nr 51



Fot. nr 52



Fot. nr 53



Fot. nr 54



Fot. nr 55



Fot. nr 56



Fot. nr 57



Fot. nr 58



Fot. nr 59



Fot. nr 60



Fot. nr 61



Fot. nr 62



Fot. nr 63



Fot. nr 64

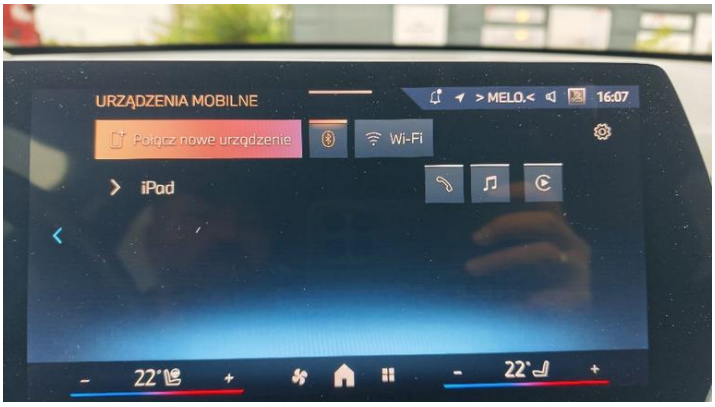

Fot. nr 65

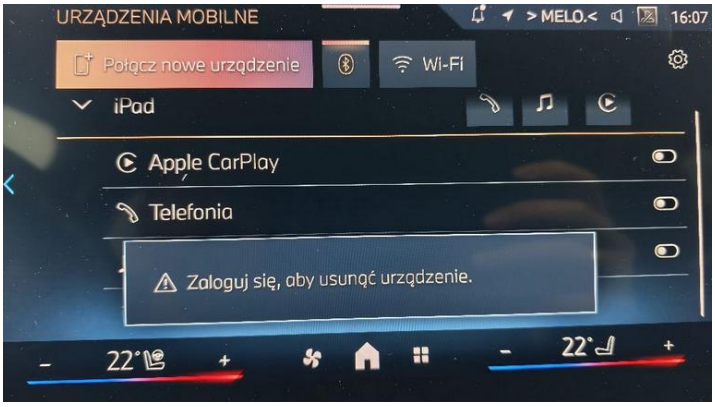

Fot. nr 66



Fot. nr 67



Fot. nr 68

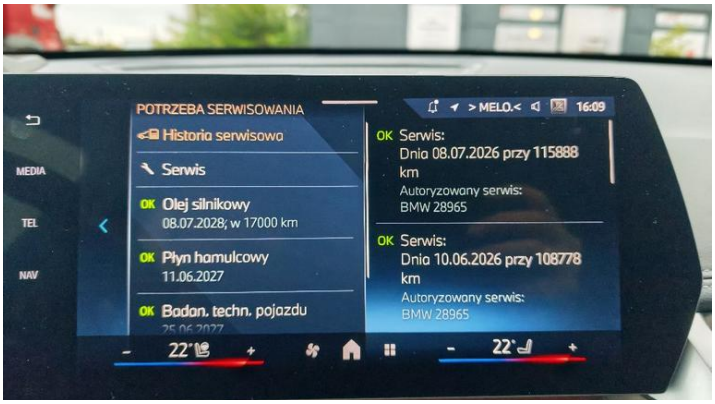

Fot. nr 69



Fot. nr 70



Fot. nr 71



Fot. nr 72



Fot. nr 73



Fot. nr 74



Fot. nr 75



Fot. nr 76



Fot. nr 77



Fot. nr 78



Fot. nr 79



Fot. nr 80



Fot. nr 81



Fot. nr 82



Fot. nr 83



Fot. nr 84



Fot. nr 85



Fot. nr 86



Fot. nr 87



Fot. nr 88



Fot. nr 89


Fot. nr 90


Fot. nr 91


Fot. nr 92


Fot. nr 93


Fot. nr 94


Fot. nr 95



Fot. nr 96


Fot. nr 97


Fot. nr 98


Fot. nr 99


Fot. nr 100


Fot. nr 101



Fot. nr 102


Fot. nr 103


Fot. nr 104



Fot. nr 105



Fot. nr 106



Fot. nr 107



Fot. nr 108



Fot. nr 109



Fot. nr 110



Fot. nr 111



Fot. nr 112



Fot. nr 113



Fot. nr 114



Fot. nr 115



Fot. nr 116



Fot. nr 117



Fot. nr 118



Fot. nr 119



Fot. nr 120


Fot. nr 121


Fot. nr 122


Fot. nr 123


Fot. nr 124


Fot. nr 125


Fot. nr 126


Fot. nr 127


Fot. nr 128



Fot. nr 129



Fot. nr 130



Fot. nr 131


Fot. nr 132



Fot. nr 133



Fot. nr 134


Fot. nr 135


Fot. nr 136



Fot. nr 137


Fot. nr 138


Fot. nr 139


Fot. nr 140


Fot. nr 141



Fot. nr 142


Fot. nr 143


Fot. nr 144



Fot. nr 145



Fot. nr 146



Fot. nr 147



Fot. nr 148



Fot. nr 149



Fot. nr 150



Fot. nr 151



Fot. nr 152



Fot. nr 153



Fot. nr 154



Fot. nr 155



Fot. nr 156



Fot. nr 157



Fot. nr 158



Fot. nr 159



Fot. nr 160



Fot. nr 161



Fot. nr 162



Fot. nr 163

Dokument wystawiony elektronicznie, ważny bez podpisu