WYCENA WARTOŚCI

Zamawiający:	Siemens Finance ul. Żupnicza 11,03-821 Warszawa
Numer zlecenia:	44/04/11/2025/Siemens Finance Pion Windykacji
Numer wewnętrzny:	8659
Wykonawca:	Artur Kawęcki
Przedmiot wyceny:	Skaner iTero Element 5D Plus
Nr fabryczny:	YUC2021W49A138
Data sporządzenia wyceny:	17-11-2025



Cel i przeznaczenie wyceny

Celem wyceny jest określenie wartości rynkowej i wartości dla wymuszonej sprzedaży przedmiotu wyceny dla potrzeb określenia ceny wywoławczej na aukcji, na rzecz Siemens Finance.

Przedmiot wyceny

W dniu 06.11.2025r. przeprowadzono oględziny na terenie magazynu Famat Serwis, Ostrowiec 1A, 05-650 Chynów.

Przedmiotem wyceny jest skaner iTero Element 5D Plus, wykonuje zdjęcia 3D, zdjęcia wewnątrzustne w kolorze i obrazy w technice NIRI. Umożliwia wykrywanie i monitorowanie próchnicy na powierzchniach stycznych zębów w czasie rzeczywistym. Znajduje zastosowanie w branży stomatologicznej.

Dane identyfikacyjne i techniczne

Nazwa:	Skaner stomatologiczny
Producent:	Align Technology Ltd.
Model:	iTero Element 5D Plus
Numer fabryczny:	YUC2021W49A138
Rok produkcji:	-
Monitor:	21,5 ''
Skaner:	Skaner emituje czerwone światło lasera (680nm), a także białe światło LED
Czas skanowania:	do 60 sekund
Temperatura robocza:	18-26℃
Zasilanie:	230 V
Waga:	23 kg
Wymiary:	1635x544x562 mm
Wyposażenie:	Stojak iTero Wheel Stand, nr seryjny: 0720210055, Skaner ITero, nr seryjny: 524465, rok produkcji: 2022 Przewód zasilający

Informacje dotyczące stanu technicznego i dokumentacji

Urządzenie zmagazynowane na hali – zabezpieczone przed działaniem czynników atmosferycznych.

W trakcie oględzin urządzenie podłączono do zasilania i uruchomiono. Po uruchomieniu pojawiło się okno odnośnie konieczności aktualizacji oprogramowania. W celu próby działania konieczne zalogowanie do systemu – brak danych do logowania. Brak możliwości sprawdzenia urządzenia w działaniu w warunkach magazynowych. Istnieje ryzyko ujawnienia niesprawności oraz braków w kompletacji w trakcie eksploatacji.

Na tabliczce znamionowej znajduje się znak CE co jest deklaracją producenta że urządzenie spełnia wymagania dyrektyw UE.

Stwierdzono ślady zużycia eksploatacyjnego – zarysowania, zabrudzenia.

Stan urządzenia określono jako dobry.

Do oględzin nie okazano instrukcji obsługi, historii serwisowania, paszportu technicznego, deklaracji zgodności WE.

Zalecany przegląd serwisowy przed dalszą eksploatacją.

Przestawiono dokumentację środka technicznego:

1. Fakturę zakupu

Zastrzeżenia ograniczające

Sporządzający niniejszy raport/opinię zastrzega, że:

- Niniejszy raport służy wyłącznie do oszacowania wartości rynkowej przedmiotu wyceny i nie może być wykorzystywany do żadnego innego celu, niż wymieniony powyżej. W szczególności raport nie może stanowić podstawy do oceny cech i stanu wycenianego obiektu przy jego zakupie.
- Rzeczoznawca nie bierze na siebie odpowiedzialności za wady ukryte (prawne i fizyczne) oraz ewentualne skutki wynikające z dalszego użytkowania przedmiotu raportu, a także za skutki wykorzystania samej wyceny.
- Powyższy raport nie jest ekspertyzą stanu technicznego przedmiotu wyceny i za taką nie może być uznawany, w szczególności nie może być traktowany jako gwarancja sprzedaży przedmiotu raportu za oszacowaną wartość.
- Niniejszy raport nie może być publikowany w całości w jakimkolwiek dokumencie bez zgody wykonawców i bez uzgodnienia z nimi formy i treści takiej publikacji.
- Wycenę przeprowadzono w oparciu o dostarczoną dokumentację oraz badanie organoleptyczne wycenianego obiektu. Nie prowadzono badań diagnostycznych oraz weryfikacji warsztatowej przedmiotu wyceny.
- Niniejszy raport został sporządzony na podstawie oględzin przedmiotu w warunkach występujących w miejscu jego udostępnienia.
- Nie badano poprawności i/lub budowy numerów identyfikacyjnych/seryjnych obiektu oraz nie weryfikowano prawdziwości danych obiektu.

Załączniki

Dokumentacja zdjęciowa poniżej.










iTero
Model: iTero™ Plus Computing Unit
REF
S/N
211385
YUC2021W49A138
MD
Rx Only
Includes FCC ID: PPD-QCNFA364AH
EC REP


iTero
Model: iTero™ Wheel Stand
REF
S/N
100 - 240V~ 50/60 Hz 300VA
MD
EC REP








iTero
Made in Israel

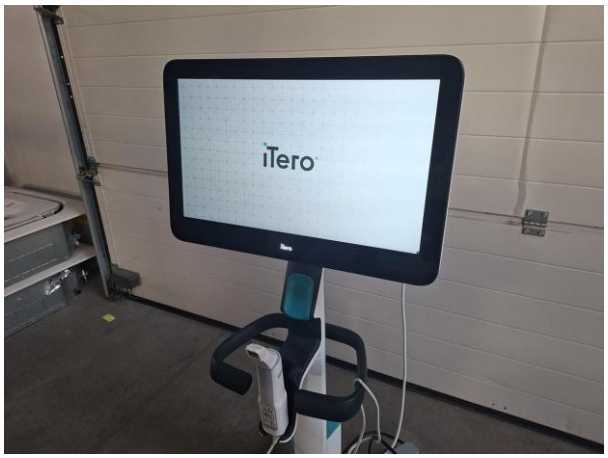
iTero


iTero



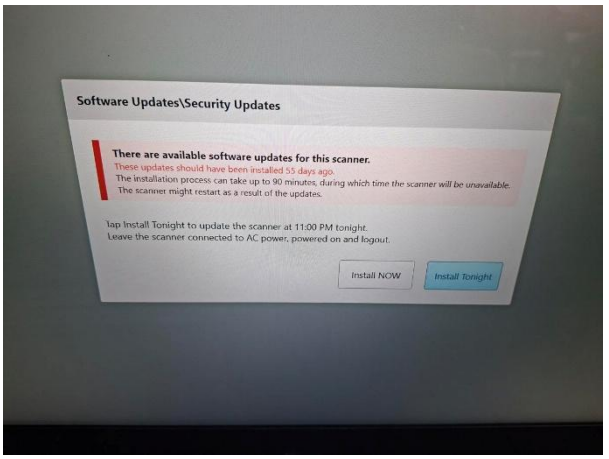
Software Updates\Security Updates
There are available software updates for this scanner.
These updates should have been installed 55 days ago.
The installation process can take up to 90 minutes, during which time the scanner will be unavailable.
The scanner might restart as a result of the updates.
Tap Install Tonight to update the scanner at 11:00 PM tonight.
Leave the scanner connected to AC power, powered on and logout.
Install NOW
Install Tonight

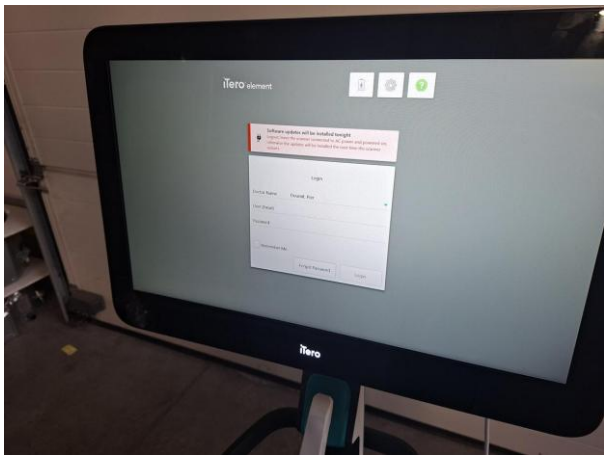
iTero element
iTero

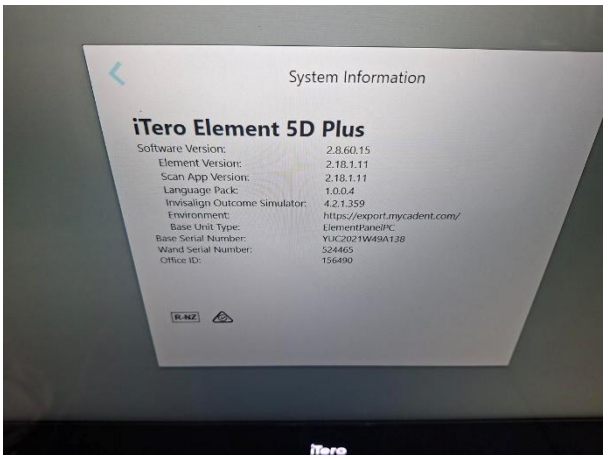
System Information
iTero Element 5D Plus
Software Version: 2.8.60.15
Element Version: 2.18.1.11
Scan App Version: 2.18.1.11
Language Pack: 1.0.0.4
Invisalign Outcome Simulator: 4.2.1.359
Environment: https://export.mycadent.com/
Base Unit Type: ElementPanelPC
Base Serial Number: YUC2021W49A138
Wand Serial Number: 524465
Office ID: 156490
iTero

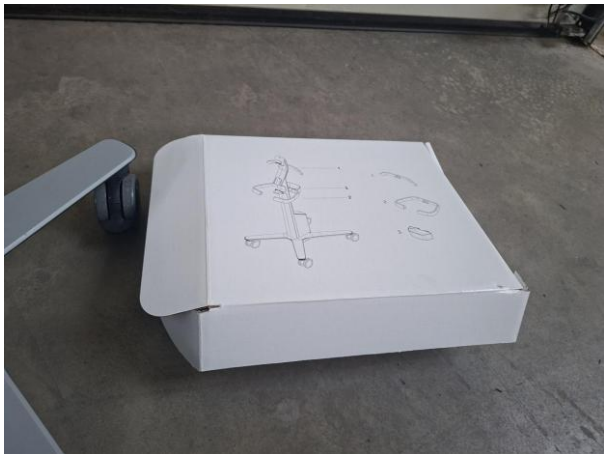


Spare

