NEFRIS
Nefris
ul. Grunwaldzka 229
85-451 Bydgoszcz
tel. 52 520 82 00
biuro@nefris.pl
www.nefris.pl

Zleceniodawca:
ING Leasing Sp. z o.o.



Firma rzeczoznawcza:
NEFRIS
GRUNWALDZKA 229
85-451 BYDGOSZCZ

O P I N I A T E C H N I C Z N A

Zadanie: Ocena stanu technicznego i określenie wartości pojazdu

DANE IDENTYFIKACYJNE POJAZDU

Dane: [O] X-2026

Rodzaj pojazdu:	**Samochód osobowy**	VIN:	**S B 1 E T 7 6 L 8 0 E 0 2 7 1 4 0**
Marka:	**TOYOTA**	Nr rejestracyjny:	**SG013CA**
Model pojazdu:	**Avensis Wagon 2.0 Diesel MR`15 E6**	Nr Info-Ekspert:	**037-02704**
Wersja:	**Prestige**	Rok produkcji:	**2018**

Wskazanie drogomierza	183318 km
Data pierwszej rejestracji	2019/03/19
Data ważności badania technicznego	2026/03/19
Rodzaj nadwozia	kombi (uniwersalne) 5 drzwiowe
Dop. masa całk.	2100 kg
Jednostka napędowa	z zapłonem samoczynnym
Pojemność / Moc silnika	1998 ccm / 105kW (143KM)
Doładowanie	Turbosp. z chłodn. powietrza
Liczba cylindrów / Układ cylindrów / Liczba zaworów	4 / rzędowy / 16
Rodzaj skrzyni biegów	manualna
Rodzaj napędu	przedni (4x2)

WYPOSAŻENIE STANDARDOWE

L.p.	Nazwa elementu wyposażenia	L.p.	Nazwa elementu wyposażenia
1	ABS - system zapobiegający blokowaniu kół	27	Siatka oddzielająca przestrzeń bagażową
2	Czujnik zmierzchu	28	Spryskiwacze reflektorów
3	Dźwignia zmiany biegów pokryta skórą	29	System "inteligentny klucz"
4	Fotel kierowcy z regulacją odcinka	30	System elektroniczny zabezpieczenia

	lędźwiowego elektryczną		komputera i złącza diagnostycznego
5	Fotel pasażera regulowany elektrycznie	31	System kontroli trakcji TRC
6	Hamulec postojowy automatyczny	32	System ostrzegający przed niezamierzoną zmianą pasa ruchu
7	Immobilizer	33	System Pre-Collision
8	Kamera cofania	34	System rozpoznawania znaków drogowych
9	Klimatyzacja automatyczna 2 strefowa	35	System stabilizacji toru jazdy VSC+
10	Kolumna kierownicy regulowana	36	System wspomagający pokonywanie wzniesień
11	Koło zapasowe dojazdowe	37	System wspomagania nagłego hamowania
12	Kurtyny powietrzne przednie	38	Szyby przednie regulowane elektrycznie
13	Lusterka zewnętrzne podgrzewane elektrycznie	39	Szyby tylne dodatkowo przyciemniane
14	Lusterka zewnętrzne regulowane elektrycznie	40	Szyby tylne regulowane elektrycznie
15	Lusterka zewnętrzne składane elektrycznie	41	Światła drogowe automatycznie włączane
16	Lusterko wewnętrzne ściemniane automatycznie	42	Światła p/mgielne przednie
17	Okno dachowe panoramiczne z elektrycznie sterowaną roletą	43	Światło dodatkowe STOP LED
18	Oparcie siedzeń tylnych dzielone asymetrycznie	44	Tapicerka ze skóry
19	Otwór na długie przedmioty w siedzeniu tylnym	45	Tarcze kół aluminiowe 17" opony 215/55
20	Poduszka powietrzna kierowcy	46	Tempomat
21	Poduszka powietrzna kolanowa kierowcy	47	Wspomaganie układu kierowniczego
22	Poduszka powietrzna pasażera	48	Wycieraczki z czujnikiem deszczu
23	Poduszki powietrzne boczne przednie	49	Wyświetlacz wielofunkcyjny kolorowy
24	Reflektory przednie adaptacyjne (skrętne) Pure LED	50	Zamek centralny
25	Relingi dachowe	51	Złącze "AUX"
26	Roleta do bagażnika	52	Złącze "USB"

L.p. Nazwa pakietu / elementu pakietu wyposażenia standardowego

1 Fotel kierowcy regulowany elektrycznie z pamięcią położenia
- Fotel kierowcy regulowany elektrycznie
- Fotel kierowcy z pamięcią położenia

2 Fotele przednie i szyba przednia podgrzewana
- Fotel kierowcy podgrzewany
- Fotel pasażera podgrzewany
- Szyba przednia w dolnej części podgrzewana

3 Kierownica wielofunkcyjna pokryta skórą
- Kierownica wielofunkcyjna
- Kierownica pokryta skórą

4 System multimedialny Toyota Touch 2 & Go
- System nawigacji satelitarnej
- Głośniki 10 szt.
- Kamera cofania
- Radioodtwarzacz CD + MP3
- Zestaw głośnomówiący "Bluetooth"
- Złącze "iPod"
- Tuner radiowy cyfrowy DAB
- Wyświetlacz 8" kolorowy, dotykowy
- Funkcja MirrorLink

5 Szyny i uchwyty do mocowania ładunku
- Uchwyty do mocowania ładunków 4 szt.
- Szyny do mocowania ładunku

WYPOSAŻENIE DODATKOWE

L.p. Nazwa elementu wyposażenia

1 Lakier metalizowany

2 Pakiet Park
- Czujniki parkowania - przód
- Czujniki parkowania - tył

OPIS ZAMONTOWANEGO W POJEŹDZIE OGUMIENIA

Koło	Marka, typ	Bieżnik [mm]	Zużycie [%]
Przednie lewe:	*goodyear ultragrip performance 3 215/55 r17	4,6	58
Przednie prawe:	*goodyear ultragrip performance 3 215/55 r17	4,5	59
Tylne lewe:	*goodyear ultragrip performance 3 215/55 r17	5,8	41
Tylne prawe:	*goodyear ultragrip performance 3 215/55 r17	5,7	42

KOREKTY WARTOŚCI POJAZDU

KOREKTA ZA PIERWSZĄ REJESTRACJĘ (+)

Korekta uwzględnia wpływ daty pierwszej rejestracji pojazdu (pierwszego dopuszczenia do ruchu po zakupieniu pojazdu nowego) na jego wartość. Przyjmuje się, że pojazd bazowy został zarejestrowany po raz pierwszy 2018/05/15. Pojazd wyceniany został zarejestrowany 10 miesięcy później, zatem jego okres eksploatacji jest krótszy od okresu eksploatacji pojazdu bazowego i stąd wynika dodatnia korekta wartości.

KOREKTA ZA WYPOSAŻENIE (+)

Wyposażenie pojazdu powoduje powiększenie wartości pojazdu, gdy jest wyposażeniem ponadstandardowym oraz jest sprawne, czyli zdolne do spełnienia swojej funkcji. Wielkość korekty wartości bazowej, związanej z wyposażeniem dodatkowym pojazdu została określona na podstawie udziału tego wyposażenia w wartości standardowo wyposażonego nowego pojazdu z uwzględnieniem amortyzacji pojazdu i zwiększonej amortyzacji jego wyposażenia.

KOREKTA ZA PRZEBIEG (-)

Korekta uwzględnia wpływ przebiegu pojazdu na jego wartość. Wartość bazowa (skorygowana o wpływ pierwszej rejestracji) została określona dla przebiegu normatywnego 178 500 km. Zweryfikowany przebieg wycenianego pojazdu jest większy od normatywnego o 4 818 km. Powoduje to zastosowanie korekty wartości w wysokości -0,87%.

KOREKTY RÓŻNE:

Aktualność badań technicznych (-)

Podstawą do zastosowania korekty jest wada prawna w postaci zakazu użytkowania pojazdu na dzień 2026/10/14, koszt wykonania wymaganego badania technicznego jak też, szczególnie w przypadku pojazdów wieloletnich i trwale wyłączonych z eksploatacji, ewentualna konieczność przeprowadzenia usprawniającej pojazd naprawy.

Uszkodzenia pojazdu (-)

Sprzedaż wymuszona (-)

Sytuacja rynkowa (-)

KOREKTY RÓŻNE RAZEM (-)

OPIS STANU TECHNICZNEGO ZESPOŁÓW POJAZDU

NADWOZIE - Szkielet i poszycia zewnętrzne

wszystkie elementy lakierowane karoserii pojazdu posiadają eksploatacyjne i nieznaczne uszkodzenia powłoki
lakierowej w postaci zarysowań i/lub porysowań, i/lub otarć, i/lub ubytków punktowych (o różnym stopniu intensywności występowania) - osobno opisywane będą jedynie największe/najbardziej istotne
Dach - wgniecenia zarysowania
Pokrywa silnika zarysowania
Zderzak P- zarysowania odpryski
Drzwi PL- rysy
Drzwi TL- rysy
Drzwi PP- rysy
Drzwi TP- rysy
Ściana TP- zarysowania
Zderzak T- zarysowania
Ściana TL- wgniecenie zarysowania

NADWOZIE – Opis powłoki lakierowej

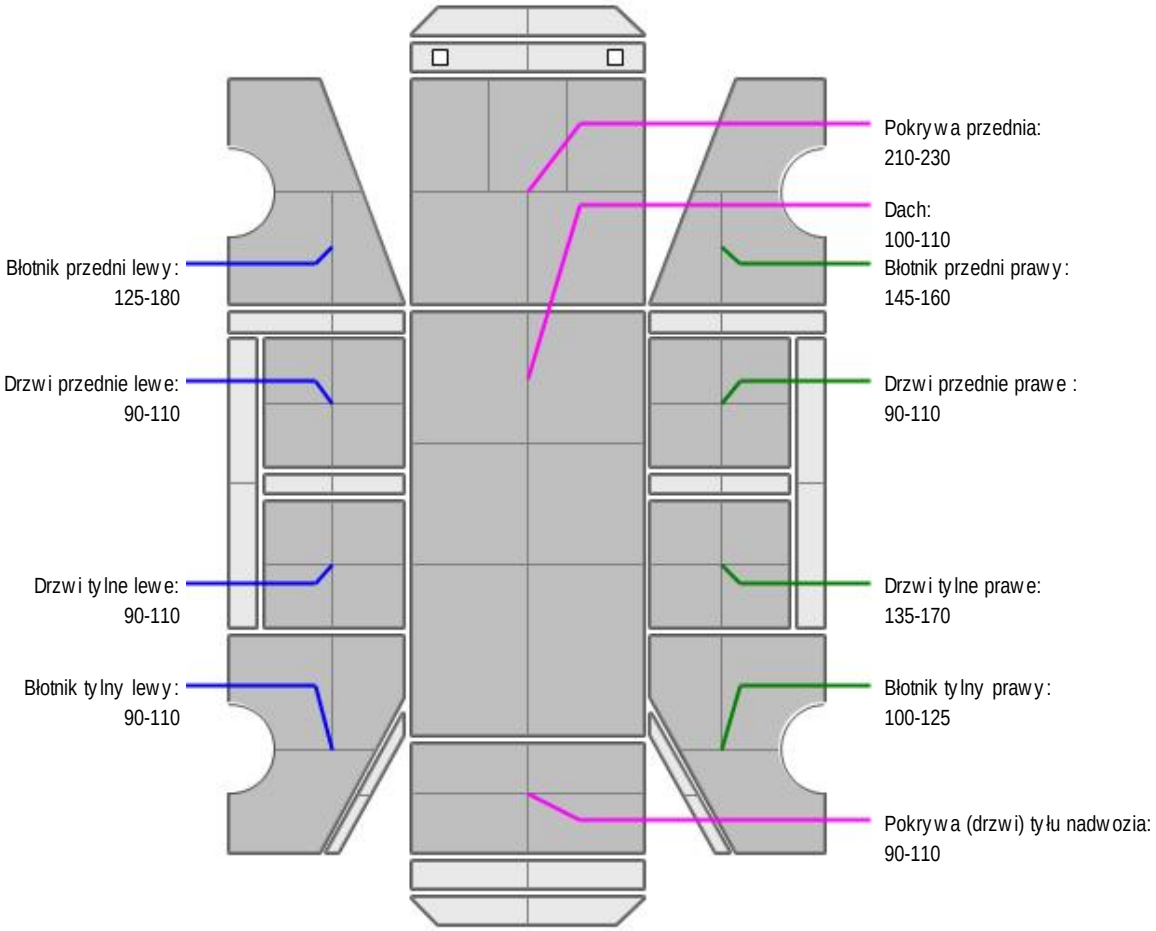

L.p.	Nazwa elementu	L / P	Grubość powłoki [µm]	Opis
1	Pokrywa przednia		210-230	
2	Dach		100-110	
3	Błotnik przedni	L	125-180	
4	Drzwi przednie	L	90-110	
5	Drzwi tylne	L	90-110	
6	Błotnik tylny	L	90-110	
7	Błotnik przedni	P	145-160	
8	Drzwi przednie	P	90-110	
9	Drzwi tylne	P	135-170	
10	Błotnik tylny	P	100-125	
11	Pokrywa (drzwi) tyłu nadwozia		90-110	

NADWOZIE – Wyposażenie zewnętrzne

L.p.	Nazwa elementu	L / P	Rodzaj uszkodzenia	Opis	Fot. nr
1	Szyba przednia		Odpryski warstwy zewnętrznej		



UKŁAD HAMULCOWY

Tarcze hamulcowe korozja

JAZDA KONTROLNA

1	Głośność pracy silnika	BEZ UWAG
2	Przyspieszenia pojazdu	BEZ UWAG
3	Praca układu kierowniczego	BEZ UWAG
4	Stateczność ruchu pojazdu	BEZ UWAG
5	Głośność (stuki) zawieszenia	BEZ UWAG
6	Zmiana biegów, działanie sprzęgła	BEZ UWAG
7	Głośność skrzyni biegów / bloku napędowego	BEZ UWAG
8	Skuteczność hamulca zasadniczego	BEZ UWAG
9	Skuteczność hamulca pomocniczego	BEZ UWAG
10	Działanie ABS	BEZ UWAG
11	Działanie drogom. i szybkościomierza	BEZ UWAG
12	Wskaźnik temperatury silnika	BEZ UWAG
13	Skuteczność ogrzewania i przewietrzania	BEZ UWAG

Wykonano próbę uruchomienia silnika - praca równomierna.

DOKUMENTY I KOMPLETACJA POJAZDU

1	Kluczyki (ilość sztuk)	2
2	Dowód rejestracyjny	NIE

POZOSTAŁE INFORMACJE

1 Pochodzenie pojazdu
nie badano

2 Badanie poprawności numerów identyfikacyjnych
nie badano

3 Weryfikacja prawdziwości danych obiektu
nie badano

4 Weryfikacja odczytanego stanu drogomierza
nie badano

Zastrzeżenia ograniczające

- Wycena została ustalona na dzień sporządzenia
- Niniejsze opracowanie nie może być wykorzystywane do żadnego innego celu niż określony na wstępie.
- Rzeczoznawca nie bierze na siebie odpowiedzialności za wady ukryte (prawne i fizyczne) oraz ewentualne skutki wynikające z dalszego użytkowania przedmiotu wyceny, a także za skutki wykorzystania samej wyceny.
- Rzeczoznawca nie ponosi także odpowiedzialności za ewentualne wady wyceny powstałe w wyniku założenia, że informacje uzyskane w trakcie oględzin, są zgodnie z prawdą.
- Niniejsza wycena wartości nie jest ekspertyzą stanu technicznego i za taką nie może być uznawana
- Ocenę sporządzono bezstronnie, zgodnie z najlepszą wiedzą i sumieniem rzeczoznawcy.

Dokument wystawiony elektronicznie, ważny bez podpisu

DOKUMENTACJA FOTOGRAFICZNA


Fot. nr 1


Fot. nr 2

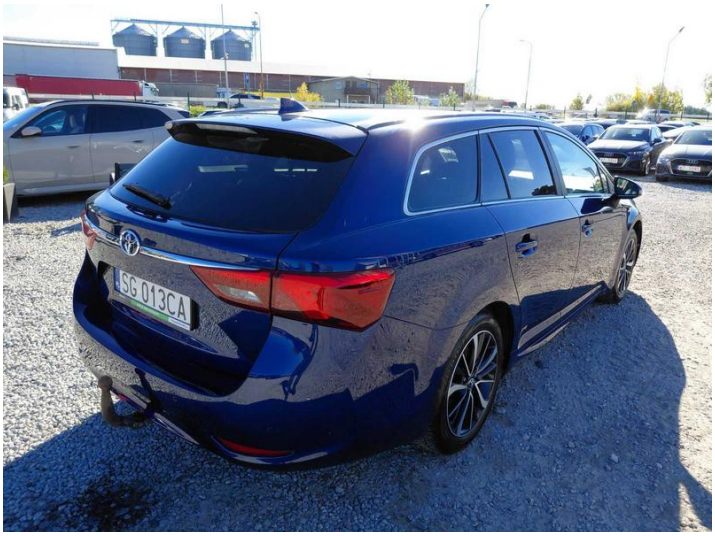

Fot. nr 3



Fot. nr 4



Fot. nr 5

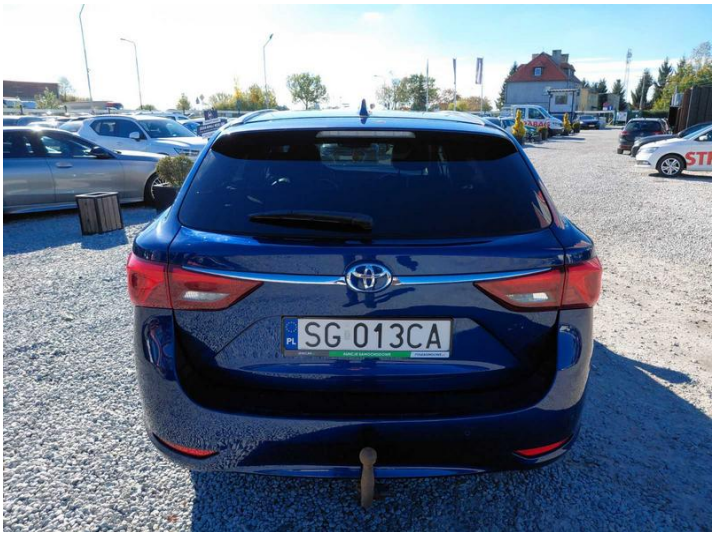

Fot. nr 6



Fot. nr 7



Fot. nr 8



Fot. nr 9



Fot. nr 10

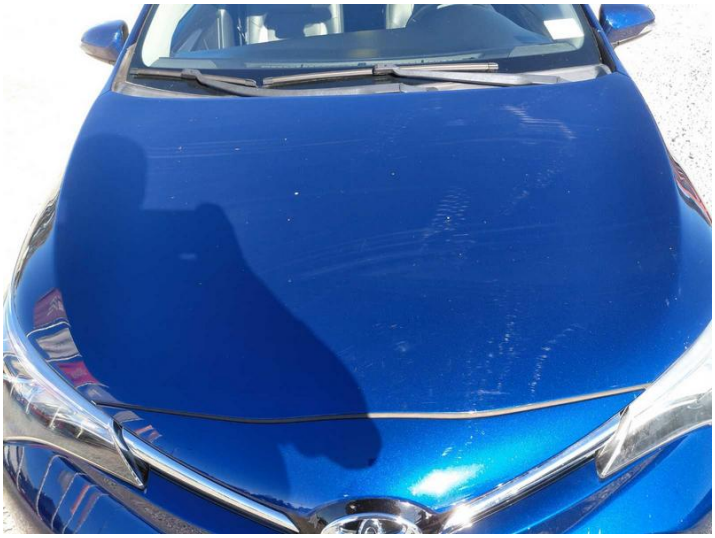

Fot. nr 11



Fot. nr 12

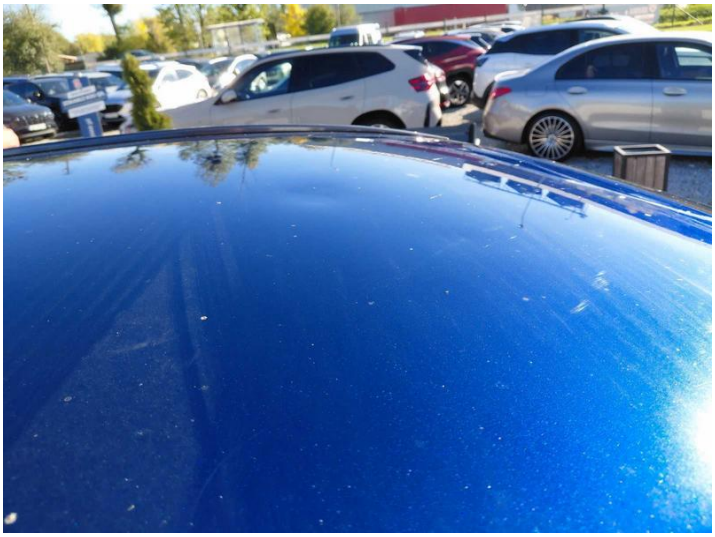

Fot. nr 13



Fot. nr 14

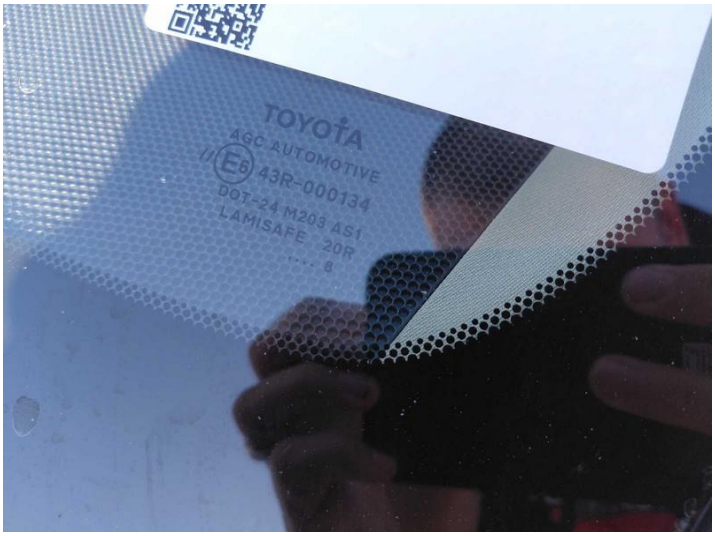

Fot. nr 15



Fot. nr 16



Fot. nr 17

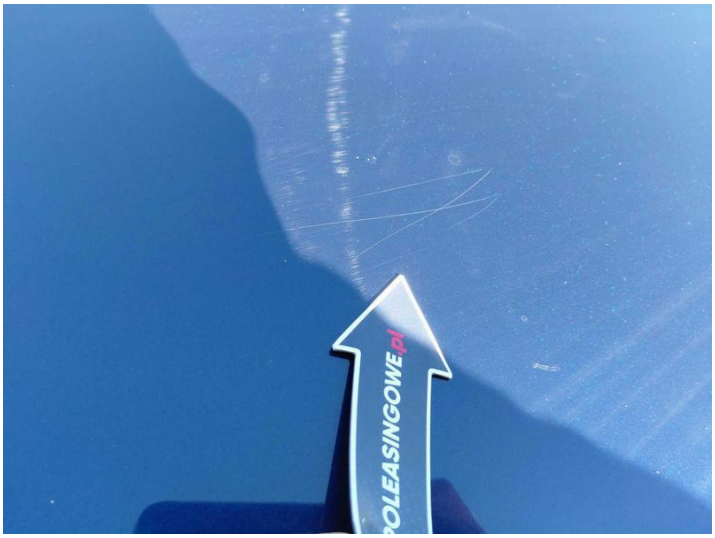

Fot. nr 18



Fot. nr 19



Fot. nr 20



Fot. nr 21



Fot. nr 22



Fot. nr 23



Fot. nr 24



Fot. nr 25

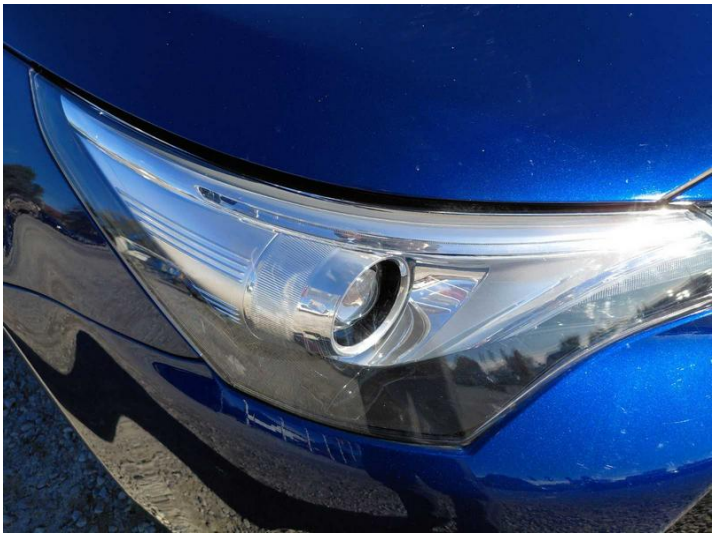

Fot. nr 26

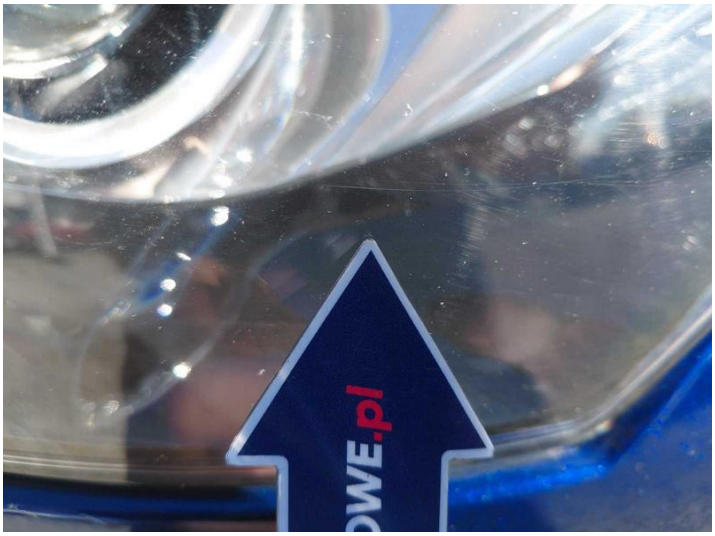

Fot. nr 27



Fot. nr 28



Fot. nr 29

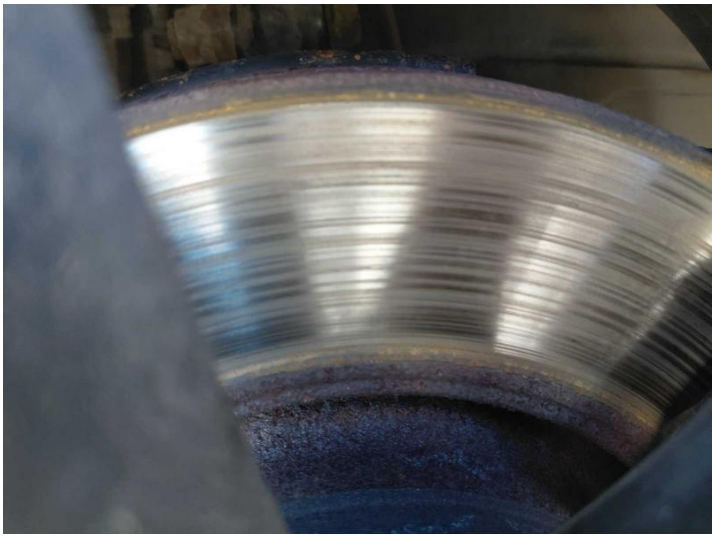

Fot. nr 30



Fot. nr 31



Fot. nr 32


Fot. nr 33

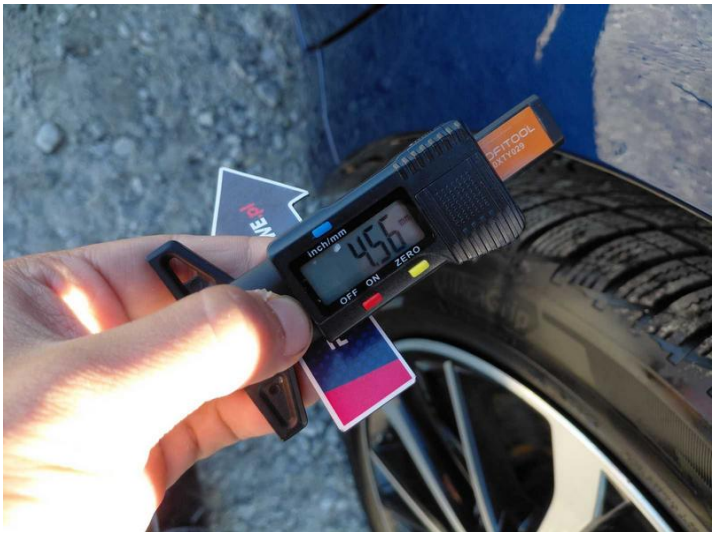

Fot. nr 34


Fot. nr 35


Fot. nr 36



Fot. nr 37

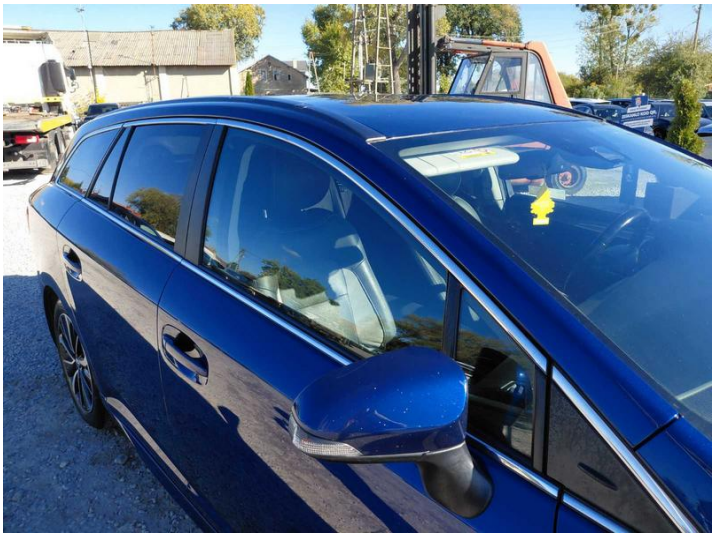
Fot. nr 38



Fot. nr 39



Fot. nr 40

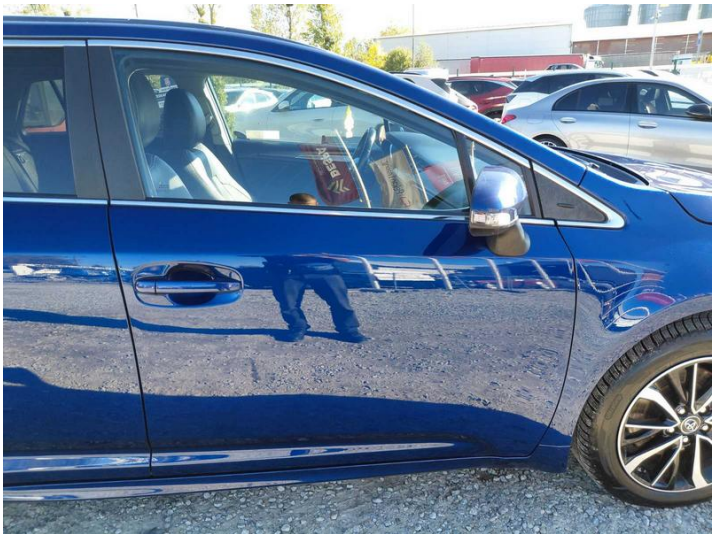
Fot. nr 41

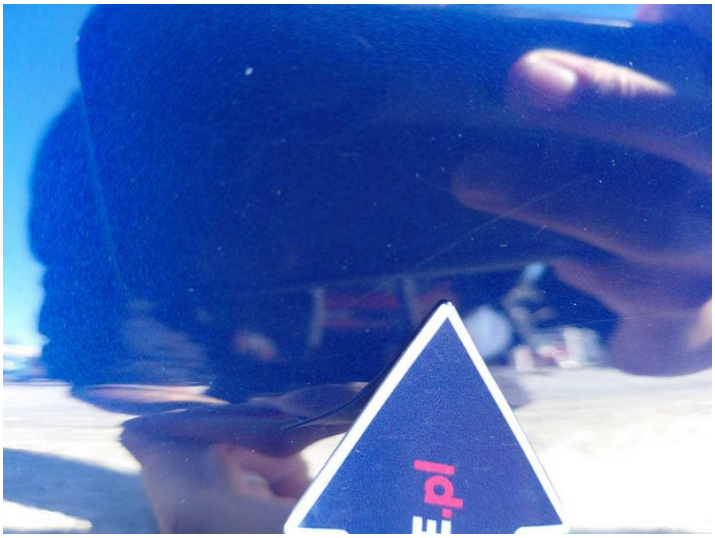
Fot. nr 42



Fot. nr 43



Fot. nr 44



Fot. nr 45



Fot. nr 46



Fot. nr 47



Fot. nr 48



Fot. nr 49



Fot. nr 50



Fot. nr 51



Fot. nr 52



Fot. nr 53



Fot. nr 54



Fot. nr 55



Fot. nr 56



Fot. nr 57



Fot. nr 58



Fot. nr 59

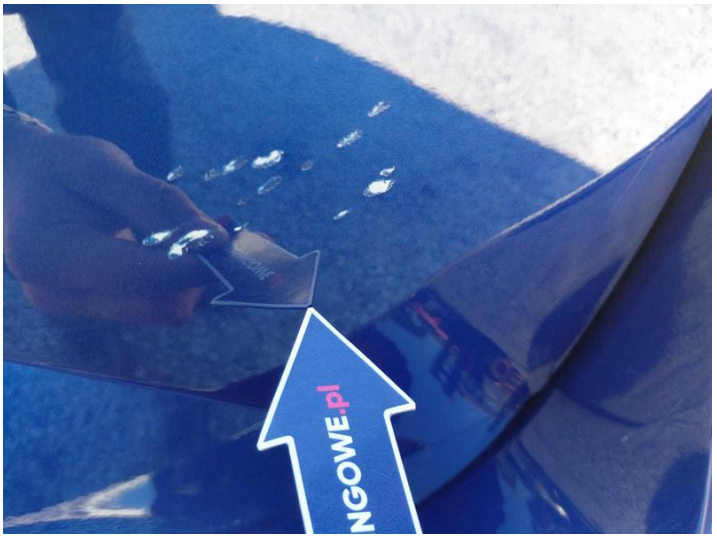

Fot. nr 60



Fot. nr 61

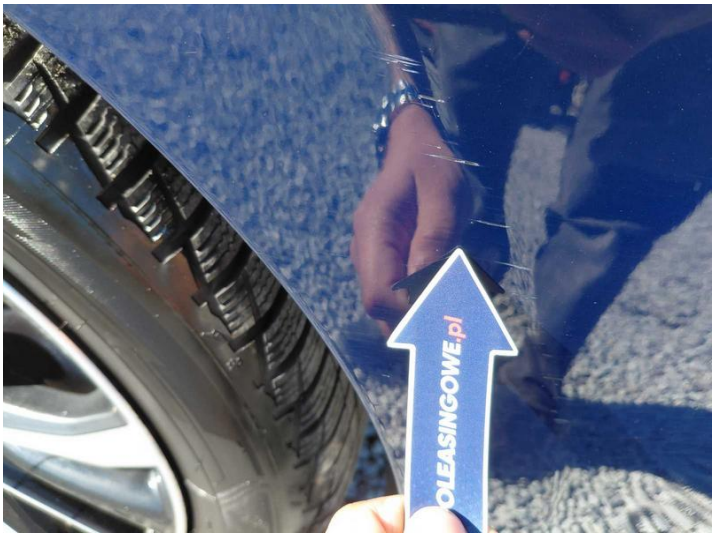

Fot. nr 62

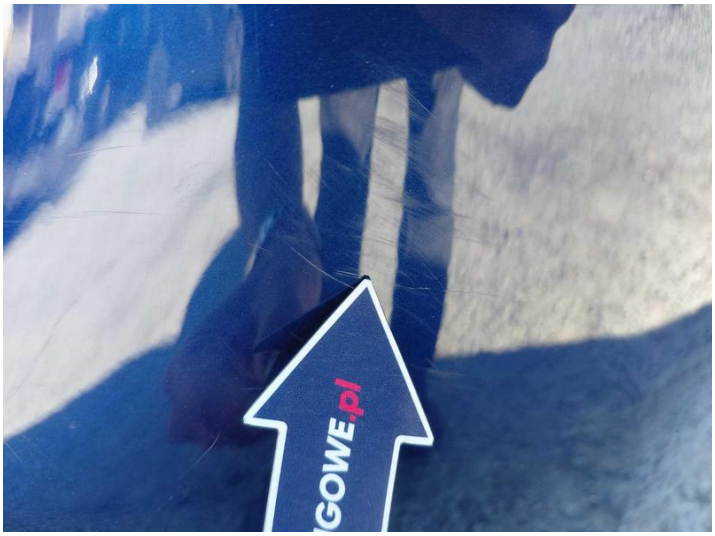

Fot. nr 63


Fot. nr 64

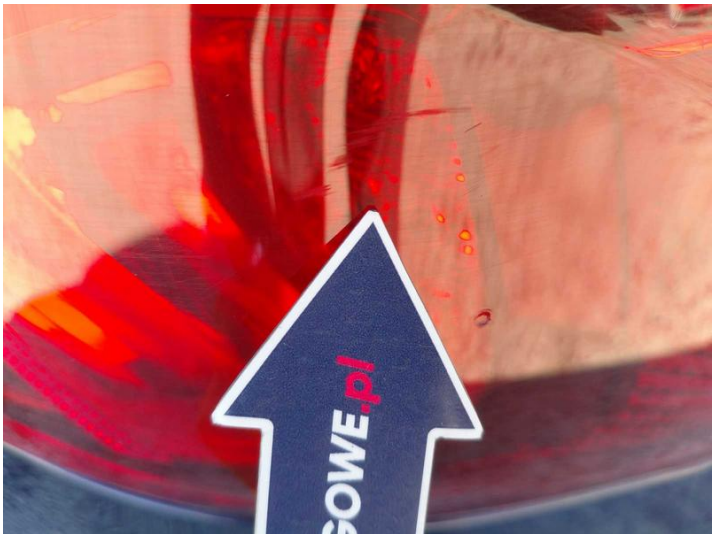

Fot. nr 65

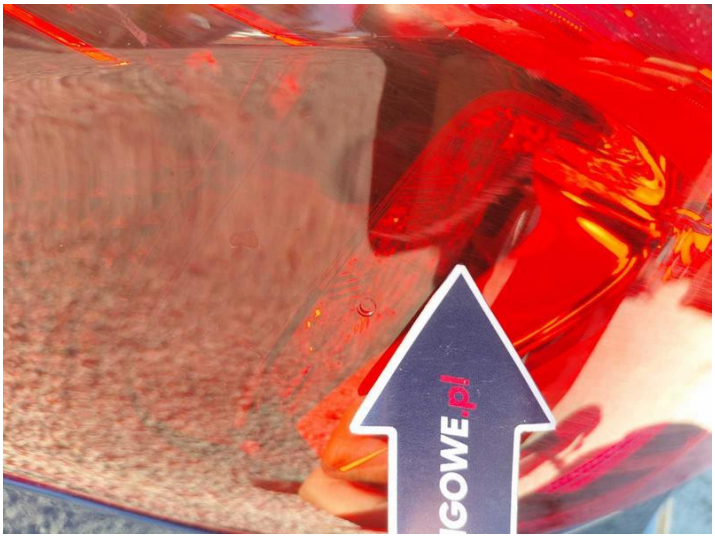

Fot. nr 66



Fot. nr 67



Fot. nr 68



Fot. nr 69



Fot. nr 70

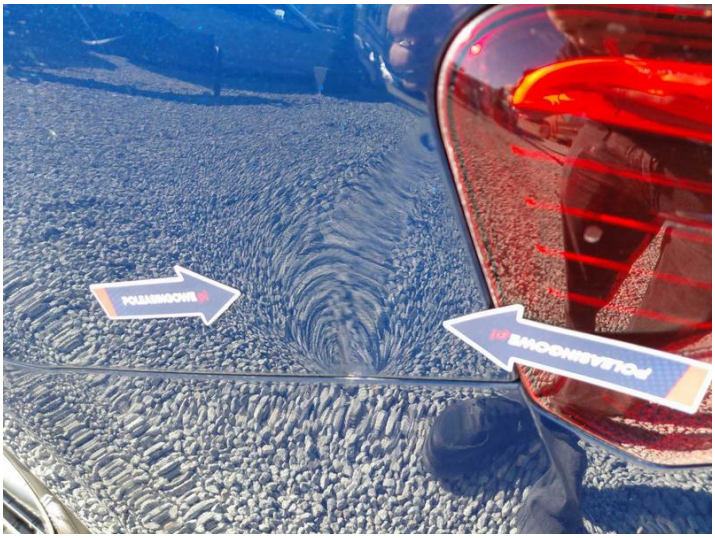

Fot. nr 71



Fot. nr 72


Fot. nr 73

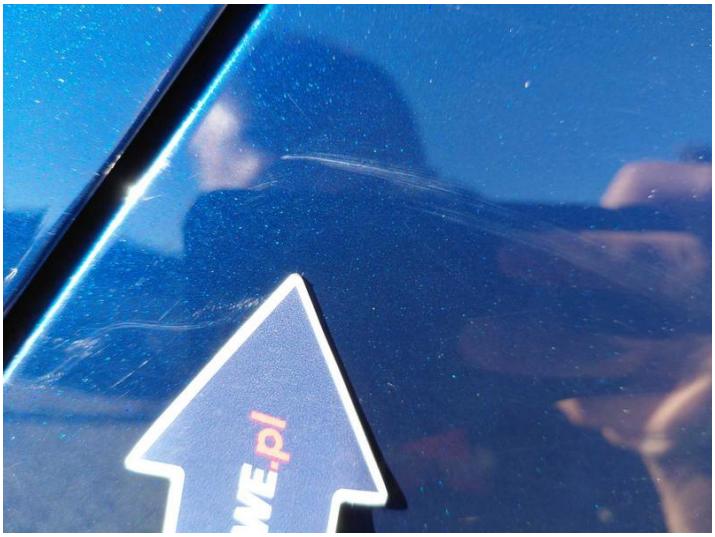
Fot. nr 74


Fot. nr 75


Fot. nr 76

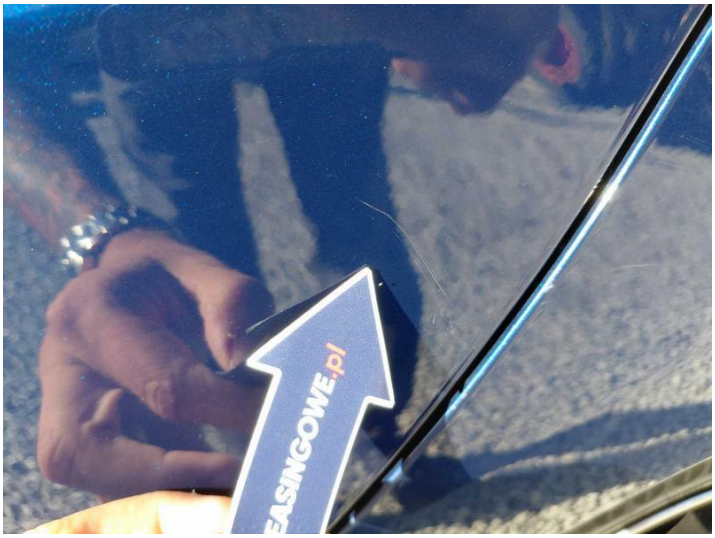
Fot. nr 77

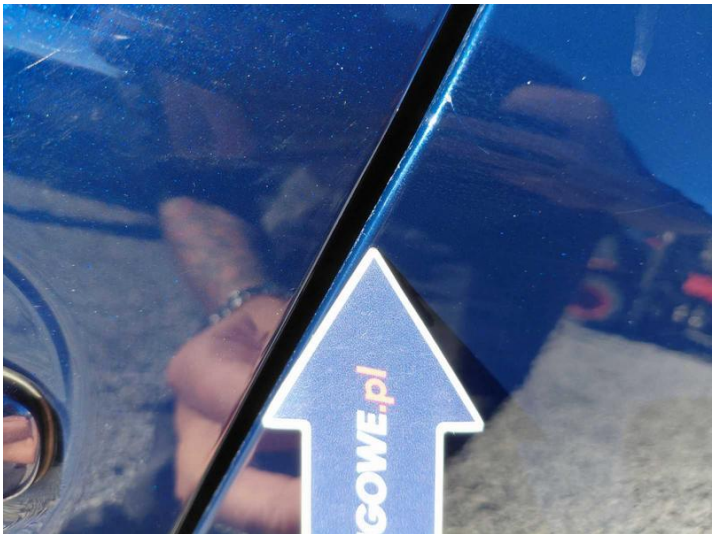
Fot. nr 78



Fot. nr 79

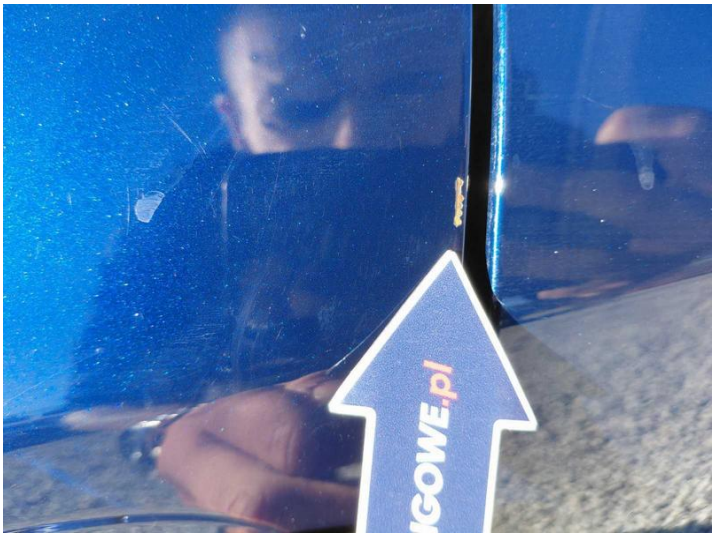

Fot. nr 80



Fot. nr 81

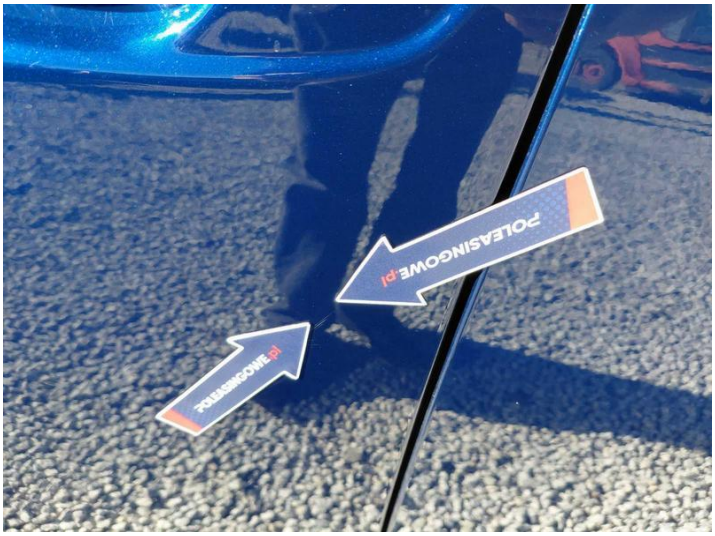

Fot. nr 82



Fot. nr 83



Fot. nr 84



Fot. nr 85



Fot. nr 86



Fot. nr 87

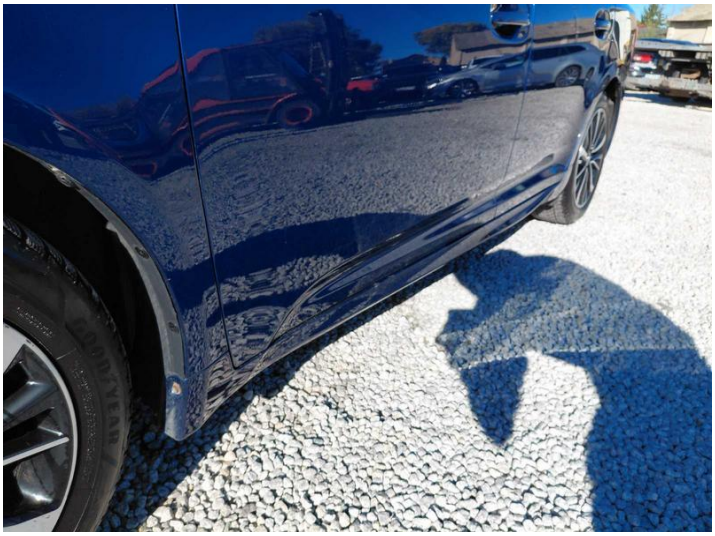

Fot. nr 88



Fot. nr 89



Fot. nr 90



Fot. nr 91


Fot. nr 92


Fot. nr 93


Fot. nr 94

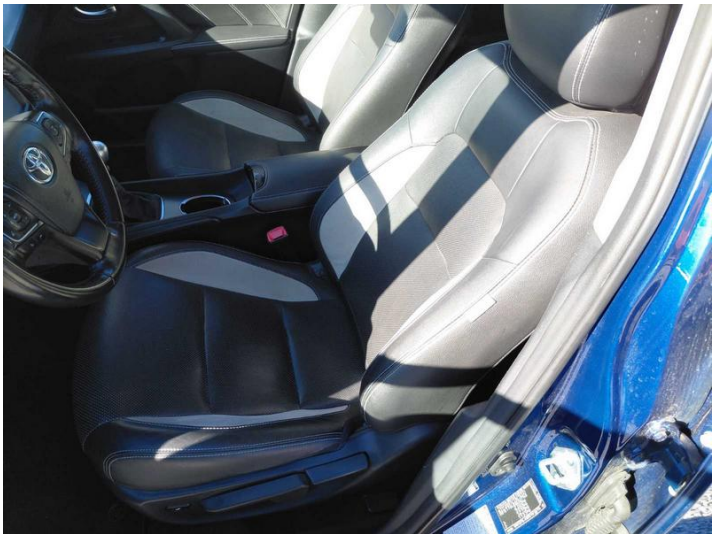
Fot. nr 95


Fot. nr 96



Fot. nr 97



Fot. nr 98



Fot. nr 99



Fot. nr 100



Fot. nr 101



Fot. nr 102



Fot. nr 103


Fot. nr 104


Fot. nr 105



Fot. nr 106


Fot. nr 107


Fot. nr 108



Fot. nr 109



Fot. nr 110



Fot. nr 111

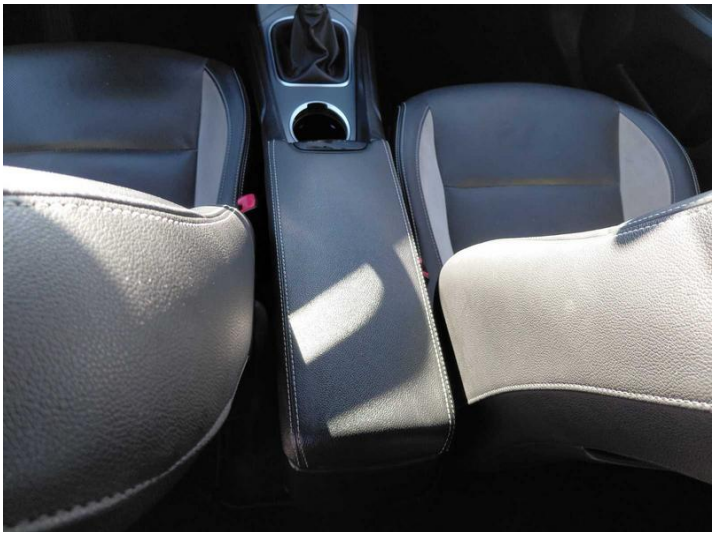

Fot. nr 112



Fot. nr 113



Fot. nr 114



Fot. nr 115



Fot. nr 116



Fot. nr 117



Fot. nr 118



Fot. nr 119



Fot. nr 120


Fot. nr 121


Fot. nr 122


Fot. nr 123


Fot. nr 124


Fot. nr 125


Fot. nr 126


Fot. nr 127


Fot. nr 128


Fot. nr 129



Fot. nr 130


Fot. nr 131


Fot. nr 132



Fot. nr 133

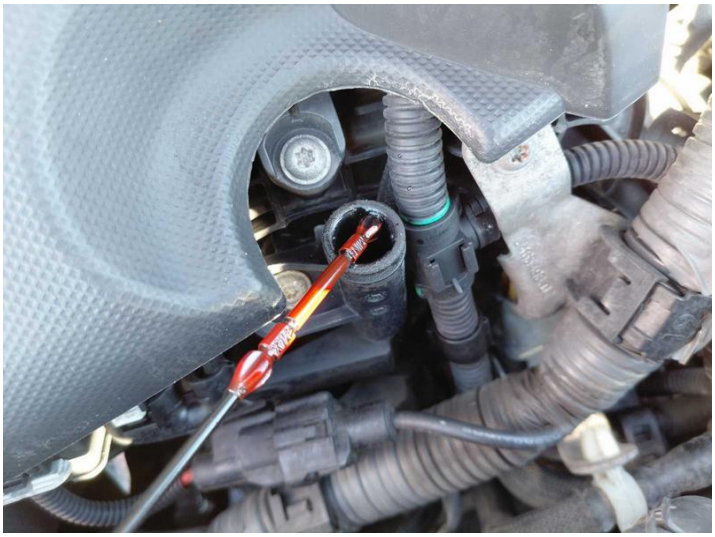

Fot. nr 134



Fot. nr 135



Fot. nr 136



Fot. nr 137



Fot. nr 138



Fot. nr 139



Fot. nr 140



Fot. nr 141



Fot. nr 142



Fot. nr 143



Fot. nr 144



Fot. nr 145



Fot. nr 146



Fot. nr 147



Fot. nr 148



Fot. nr 149



Fot. nr 150



Fot. nr 151



Fot. nr 152



Fot. nr 153



Fot. nr 154



Fot. nr 155


Fot. nr 156



Fot. nr 157

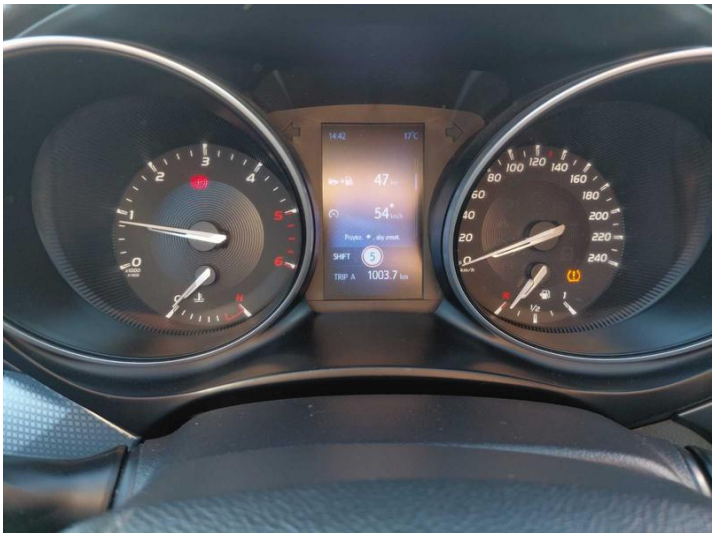

Fot. nr 158

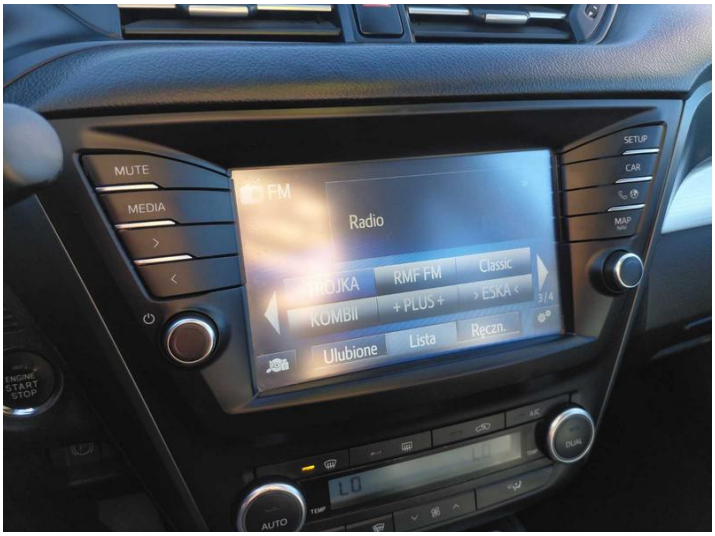

Fot. nr 159



Fot. nr 160



Fot. nr 161



Fot. nr 162

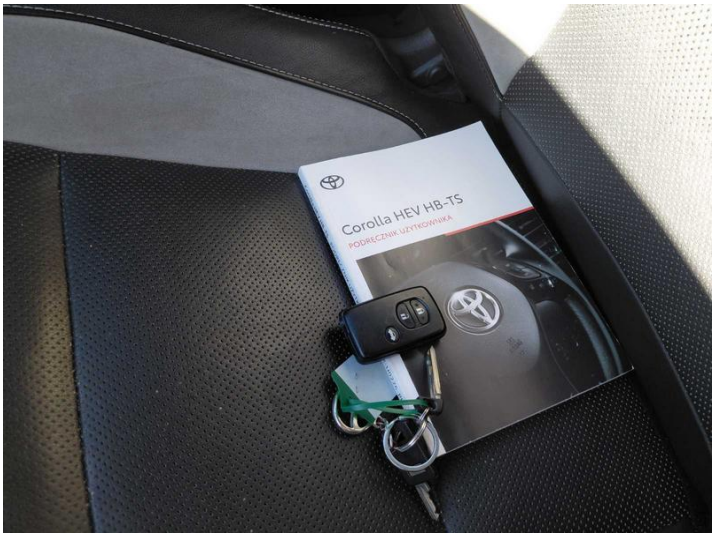

Fot. nr 163



Fot. nr 164



Fot. nr 165



Fot. nr 166

Dokument wystawiony elektronicznie, ważny bez podpisu