POLEASINGOWE.pl

POLEASINGOWE.PL SP. Z O. O.
ul. Lipowa 2, Komorniki
55-300 Środa Śląska
NIP 894-297-65-50
tel: (71) 715 60 18
e-mail: info@ecr.com.pl
www.poleasingowe.pl

Raport techniczny pojazdu numer: 374/10/2026/MW z dnia: 29.10.2026

Wykonawca opinii : Maciej Wiącek, Cotxe Polska Sp.zo.o.

Zleceniodawca: Poleasingowe.pl Sp. z o.o.
Adres: Lipowa 2, 55-300 Komorniki

Zadanie: Ocena stanu technicznego i określenie wartości rynkowej pojazdu

DANE IDENTYFIKACYJNE POJAZDU

Dane: [T] X-2026



Rodzaj pojazdu: **Samochód terenowy**
Marka: **OPEL**
Model pojazdu: **Grandland Hybrid 4 MR`17 E6**
Wersja: **Ultimate Aut.**
VIN: **W 0 V Z 4 5 G B 0 L S 0 8 7 5 0 9**
Nr rejestracyjny: **NO627AU**
Nr Info-Ekspert: **028-07090**
Rok produkcji: **2020**

Wskazanie drogomierza	151626 km
Data pierwszej rejestracji	06.03.2020
Data ważności badania technicznego	07.08.2027
Rodzaj nadwozia	kombi (uniwersalne) 5 drzwiowe 5 osobowe
Dop. masa całk.	2200 kg*
Jednostka napędowa	hybrydowa (benzyna/elektr.)
Pojemność / Moc silnika spalinowego	1598 ccm / 147kW (200KM)
Moc zespołu napędowego / silnika elektrycznego	221kW (300KM) / 160kW (218KM)
Doładowanie	Turbosp. z chłodn. powietrza
Liczba cylindrów / Układ cylindrów / Liczba zaworów	4 / rzędowy / 16
Rodzaj skrzyni biegów	automatyczna
Rodzaj napędu	AWD-i siln. elektr. nap. oś tylną
Kolor powłoki lakierowej, (rodzaj lakieru)	niebieski 2-warstwowy z efektem metalicznym
Miejsce oględzin	ul. Żytnia 2, 05-555 Tarczyn mazowieckie

WYPOSAŻENIE STANDARDOWE

L.p.	Nazwa elementu wyposażenia	L.p.	Nazwa elementu wyposażenia
1	ABS - system zapobiegający blokowaniu kół	28	Oświetlenie wnętrza ambientowe (z przodu)
2	Antena zdywersyfikowana (płetwa rekina)	29	Oświetlenie wnętrza dodatkowe (przednie drzwi, konsola środkowa)
3	Asystent utrzymywania pasa ruchu LKA aktywny	30	Ozdobne panele plastikowe na nadwoziu
4	Dach i lusterka zewnętrzne w kolorze czarnym	31	Poduszki powietrzne boczne przednie
5	Drzwi tyłu nadwozia sterowane elektrycznie z	32	Pokrywa przestrzeni bagażowej

funkcją obsługi bezdotykowej
6 Głośniki 6 szt.
7 Hamulec postojowy elektryczny
8 Immobilizer
9 Kamera cofania
10 Kierownica spłaszczona u dołu
11 Klamki zewnętrzne w kolorze nadwozia
12 Klimatyzacja automatyczna 2 strefowa
13 Kolumna kierownicy regulowana w 2 płaszczyznach
14 Komputer pokładowy
15 Kurtyny powietrzne boczne
16 Lakier biały Jade
17 Listwy boczne okien chromowane
18 Ładowarka pokładowa 3,3 kW
19 Mocowanie fotelików dziecięcych i-Size na fotelu pasażera zprzodu
20 Mocowanie fotelików dziecięcych i-Size na tylnych zewnętrznych siedzeniach
21 Nakładki ozdobne progów drzwi przednich z napisem Opel
22 Nawiew powietrza na siedzenia tylne
23 Oparcie siedzeń tylnych dzielone i składane
24 Opony 235/50 R19
25 Osłony przeciwsłoneczne z lusterkami podświetlanymi
26 Oświetlenie do czytania (tył)
27 Oświetlenie przestrzeni bagażowej
33 Przygotowanie do montażu siatki zabezpieczającej za drugim rzędem siedzeń
34 Sterowanie radiem w kierownicy
35 Sygnalizacja niezapiętych pasów bezpieczeństwa przednich
36 Sygnalizacja niezapiętych pasów bezpieczeństwa tylnych
37 Sygnalizacja spadku ciśnienia w oponach
38 System bezkluczykowego dostępu do samochodu
39 System elektronicznej kontroli toru jazdy ESP
40 System Opel Connect
41 System ostrzegania o kolizjach czołowych (FCA)
42 System ostrzegania o pojeździe w martwym polu
43 System rozpoznawania znaków drogowych
44 System wspomagania ruszania pod górę
45 System wykrywania zmęczenia kierowcy
46 Szyba przednia ogrzewana sektorowo
47 Szyby tylne przyciemniane
48 Światła tylne LED
49 Wspomaganie układu kierowniczego z możliwością wyboru trybupracy)
50 Wycieraczka szyby tylnej
51 Wyłącznik poduszek bezpieczeństwa dla fotela pasażera
52 Wyświetlacz komputera pokładowego 3,5"
53 Zagłówek siedzeń tylnych centralny
54 Zamek centralny zdalnie sterowany

L.p. Nazwa pakietu / elementu pakietu wyposażenia standardowego

1 Fotele przednie podgrzewane
- Fotel kierowcy podgrzewany
- Fotel pasażera podgrzewany

2 Konsola centralna z podłokietnikiem
- Podłokietnik centralny przedni
- Konsola centralna

3 Pakiet Dobrej Widoczności
- Lusterko wewnętrzne ściemniane automatycznie
- Asystent świateł drogowych
- Światła włączane automatycznie

4 Pakiet gniazdek 1
- Gniazdo 12V w bagażniku
- Gniazdo 12V w II rzędzie siedzeń

5 Pakiet Parkuj i Jedź 2
- Lusterka zewnętrzne składane elektrycznie
- Lusterka zewnętrzne regulowane elektrycznie
- Lusterka zewnętrzne podgrzewane elektrycznie
- Kamera cofania
- Lusterka zewnętrzne z oświetleniem podłoża
- Asystent parkowania zaawansowany (półautomatyczne kierowanie)

6 Poduszki powietrzne kierowcy i pasażera
- Poduszka powietrzna kierowcy
- Poduszka powietrzna pasażera

7 Reflektory AFL3 LED
- Reflektory przednie LED
- Asystent świateł drogowych

8 System Multimedia Navi

System nawigacji satelitarnej
Tuner radiowy podwójny
System Apple Carplay/Android Auto
Wyświetlacz multimedialny 8"

9 Szyby przednie i tylne regulowane elektrycznie
Szyby przednie regulowane elektrycznie
Szyby tylne regulowane elektrycznie

10 Tapicerka tekstylna Harlekin łączona ze skórą sztuczną , czarna, fotele sportowe
Fotele przednie sportowe
Fotel kierowcy regulowany manualnie w 8 kierunkach
Fotel pasażera regulowany manualnie w 6 kierunkach
Kieszeń w oparciu fotela pasażera
Kieszeń w oparciu fotela kierowcy
Fotel kierowcy z elektryczną 4-kierunkową regulacją podparcia lędźwiowego
Tapicerka tekstylna Harlekin łączona ze skórą sztuczną , czarna
Fotel kierowcy z wysuwaną poduszką podudzia
Zagłówki foteli przednich pasywne z 2-kierunkową regulacją położenia

11 Tarcze kół aluminiowe 19"
Tarcze kół aluminiowe 19"
Opony 235/50 R19
Pakiet Eco Tec

12 Tempomat z ogranicznikiem prędkości
Ogranicznik prędkości
Tempomat

WYPOSAŻENIE DODATKOWE

L.p.	Nazwa elementu wyposażenia
1	Lakier perłowy specjalny niebieski Topaz (dopłata)
2	Pakiet Black Hood (dopłata)
	Dach w kolorze czarnym
	Pokrywa silnika w kolorze czarnym
3	Pakiet Gniazdek 2
	Gniazdo 12V w bagażniku
	Gniazdo 230V w II rzędzie siedzeń
4	Pakiet Parkuj i Jedź 3 (dopłata)
	Kamera 360°
	Asystent parkowania zaawansowany (półautomatyczne kierowanie)
5	Rolety p/słoneczne szyb tylnych bocznych

OPIS ZAMONTOWANEGO W POJEŹDZIE OGUMIENIA

Koło	Marka, typ				Bieżnik [mm]
Przednie lewe:	CONTINENTAL 205/55	R19	97V	XL ULTRA CONTACT FR	5,7
Przednie prawe:	CONTINENTAL 205/55	R19	97V	XL ULTRA CONTACT FR	5,9
Tylne lewe:	CONTINENTAL 205/55	R19	97V	XL ULTRA CONTACT FR	5,9
Tylne prawe:	CONTINENTAL 205/55	R19	97V	XL ULTRA CONTACT FR	5,3
Zapasowe:	*LINGLONG 125/80	R18	100M		4,0

UWAGI RZECZOZNAWCY DOTYCZĄCE WYCENY

Oględzin pojazdu dokonano w Tarczynie, ul. Żytnia 2. Podczas oględzin przedłożono do wglądu:
- oświadczenie o utracie dowod rejestracyjnego pojazdu
- 1 kluczyk

Numer identyfikacyjny pojazdu odczytano z natury i potwierdzono jego zgodność z zapisem w bazie danych CEPiK.

Nie udostępniono historii serwisowej pojazdu.

W raporcie historii pojazd autoDNA:
- w jednej z zakładek znajduje się zapis „Odnotowano szkodę na pojeździe"

• 03/2022 r. - grupa części: elementy karoserii zewnętrznej, elementy konstrukcyjne nadwozia, oświetlenie; strefa uszkodzenia: przód, prawy przód, lewy przód; kwota 29 000 - 30 000 PLN
- znajdują się zapisy z podanymi odczytami wskazań drogomierza - ostatni z dnia 07.08.2026 r. przy wskazaniach drogomierza 147642 km

I. Silnik oraz układ napędowy.
Silnik o zapłonie iskrowym - uruchomiono. Nie stwierdzono nadmiernej głośności pracy i dymienia. Praca na biegu jałowym jest równomierna. Stwierdzono ślady przepoceń i przedmuchów oleju silnikowego. Elementy osprzętu silnika pracują bez nadmiernej głośności. Skrzynia biegów - w czasie krótkiej jazdy próbnej na terenie parkingu, nie stwierdzono istotnych nieprawidłowości, zakłóceń w pracy. Oględziny na terenie parkingu - jazda próbna była krótka i odbywała się z ograniczoną prędkością (nie można sprawdzić w pełni skrzyni biegów i części systemów np.: tempomatu).

II. Układ zawieszenia, układ kierowniczy i elementy podwozia.
W wyniku badania organoleptycznego i po krótkiej jeździe próbnej (na terenie parkingu), nie stwierdzono widocznych uszkodzeń ani poszczególnych elementów zawieszenia kół, ani elementów układu kierowniczego. Nie stwierdzono podwyższonych luzów w połączeniach ruchowych elementów zawieszenia kół i elementów układu kierowniczego.

III. Karoseria / nadwozie.
Grubość powłoki lakierowej rzędu 60 - 110 µm na wszystkich elementach karoserii (poszyć z materiałów metalowych) podlegających lakierowaniu.

IV. Stwierdzone w trakcie oględzin uszkodzenia, usterki i wady (w tym wpływające na rynkową wartość przedmiotowego pojazdu):
- wszystkie elementy lakierowane karoserii pojazdu posiadają eksploatacyjne i nieznaczne uszkodzenia powłoki lakierowej w postaci zarysowań i/lub porysowań, i/lub otarć, i/lub ubytków punktowych (o różnym stopniu intensywności występowania) - osobno opisywane będą jedynie największe/najbardziej istotne
- kabel do ładowania - brak
- tapicerka fotela lewego przedniego - uszkodzenie materiału
- regulacja nawiewu drugiego rzędu - uszkodzona
- drzwi przednie lewe - ubytki powłoki lakierowej na rancie tylnym
- błotnik przedni lewy - ogniska korozji
- szyba czołowa – punktowe ubytki szkła
- zderzak przedni - ubytki oraz zarysowania powłoki lakierowej, zarysowania tworzywa
- pokrywa komory silnika - punktowe ubytki w części przedniej
- poszycie dachu - punktowe wgniecenia
- drzwi przednie prawe - zarysowania powłoki lakierowej
- drzwi tylne prawe - zarysowania i ubytki powłoki lakierowej
- wnęka drzwi tylnych prawych - zarysowania i ubytki powłoki lakierowej
- błotnik tylny prawy - zarysowania powłoki lakierowej
- zderzak tylny - ubytki oraz zarysowania powłoki lakierowej, zarysowania tworzywa
- listwy ozdobne drzwi - zarysowania tworzywa
- pokrywa komory bagażnika - zarysowanie powłoki lakierowej
- tarcze hamulcowe - korozja
- elementy układu wydechowego i elementy podwozia - z eksploatacyjnymi ogniskami korozji
- poszycia tapicerskie foteli przednich, kanapy tylnej – zabrudzenia/plamy
- tunel środkowy - zarysowania
- podsufitka, osłony p-słoneczne, wykładziny słupków dachu - z zabrudzeniami
- wykładziny wewnętrzne drzwi i elementy wyposażenia z tworzyw - zabrudzenia i zarysowania

- wnętrze komory bagażnika - eksploatacyjne zabrudzenia, zarysowania elementów z tworzywa
- obręcze kół pojazdu - z uszkodzeniami eksploatacyjnymi- wnętrze pojazdu - zabrudzone eksploatacyjnie
- ustalenie wszystkich uszkodzeń, wad i braków w ukompletowaniu samochodu możliwe do wykonania jedynie podczas oględzin warsztatowych

ZASTRZEŻENIA OGRANICZAJĄCE.

1) Rzeczoznawca nie bierze odpowiedzialności za wady ukryte niemożliwe do stwierdzenia metodami, którymi prowadzono badania i ewentualne skutki wynikające z dalszego użytkowania przedmiotu wyceny.
2) W przedmiotowej wycenie określa się ogólny stan pojazdu ustalony na dzień wykonywania oględzin (ustalony na podstawie analizy przedłożonych dokumentów oraz oględzin organoleptycznych pojazdu wykonanych w warunkach jakie istniały w miejscu jego okazania - bez wykonywania badań diagnostycznych i weryfikacji warsztatowej).
3) Niniejsze oszacowanie nie jest szczegółową ekspertyzą stanu technicznego pojazdu przedstawionego do wyceny i za takie nie może być uznawane.
4) Niniejsze opracowanie służy wyłącznie do oszacowania wartości rynkowej pojazdu - tym samym nie może być wykorzystywana do żadnych innych celów.

OPIS STANU TECHNICZNEGO ZESPOŁÓW POJAZDU

NADWOZIE – Opis powłoki lakierowej

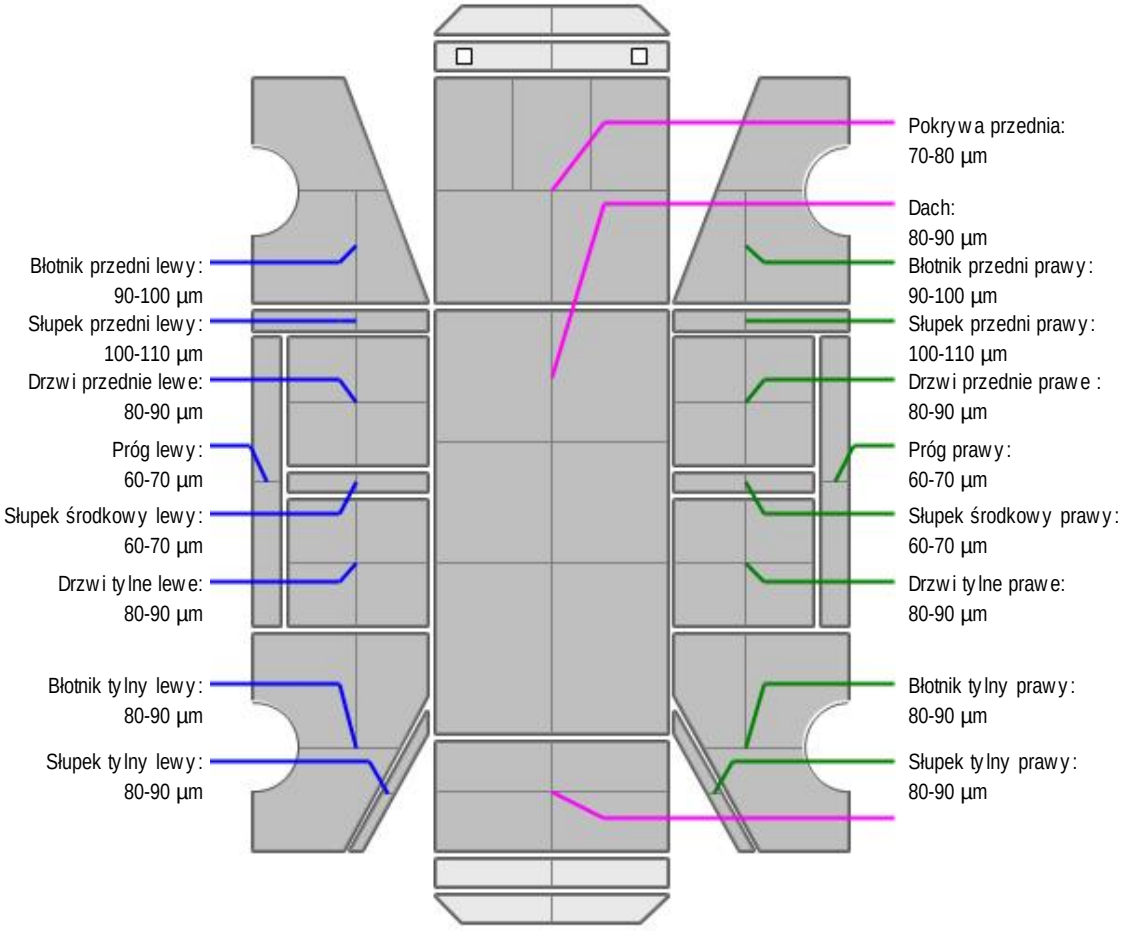

L.p.	Nazwa elementu	L / P	Grubość powłoki [µm]	Opis
1	Pokrywa przednia		70-80 µm	
2	Dach		80-90 µm	
3	Błotnik przedni	L	90-100 µm	
4	Próg	L	60-70 µm	
5	Słupek przedni	L	100-110 µm	
6	Drzwi przednie	L	80-90 µm	
7	Słupek środkowy	L	60-70 µm	
8	Drzwi tylne	L	80-90 µm	
9	Błotnik tylny	L	80-90 µm	
10	Słupek tylny	L	80-90 µm	
11	Błotnik przedni	P	90-100 µm	
12	Próg	P	60-70 µm	
13	Słupek przedni	P	100-110 µm	
14	Drzwi przednie	P	80-90 µm	
15	Słupek środkowy	P	60-70 µm	
16	Drzwi tylne	P	80-90 µm	
17	Błotnik tylny	P	80-90 µm	
18	Słupek tylny	P	80-90 µm	
19	Pokrywa (drzwi) tyłu nadwozia			Tworzywo

Dokument wystawiony elektronicznie, ważny bez podpisu

DOKUMENTACJA FOTOGRAFICZNA



Fot. nr 1



Fot. nr 2



Fot. nr 3


Fot. nr 4


Fot. nr 5



Fot. nr 6


Fot. nr 7



Fot. nr 8



Fot. nr 9



Fot. nr 10



Fot. nr 11



Fot. nr 12



Fot. nr 13



Fot. nr 14



Fot. nr 15



Fot. nr 16



Fot. nr 17

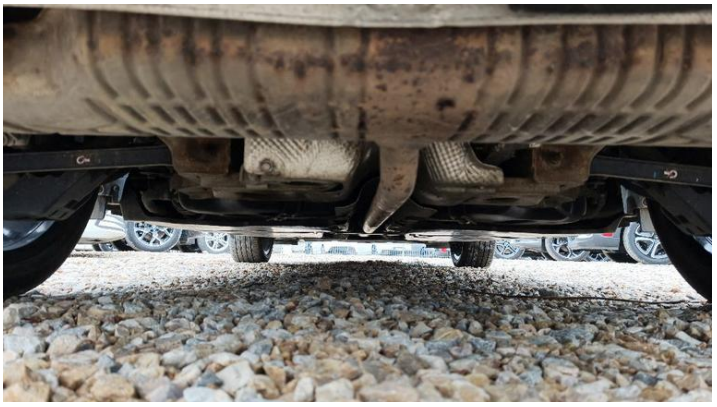

Fot. nr 18



Fot. nr 19



Fot. nr 20



Fot. nr 21



Fot. nr 22



Fot. nr 23



Fot. nr 24



Fot. nr 25



Fot. nr 26



Fot. nr 27



Fot. nr 28



Fot. nr 29



Fot. nr 30



Fot. nr 31



Fot. nr 32


Fot. nr 33


Fot. nr 34


Fot. nr 35



Fot. nr 36


Fot. nr 37


Fot. nr 38


Fot. nr 39


Fot. nr 40


Fot. nr 41

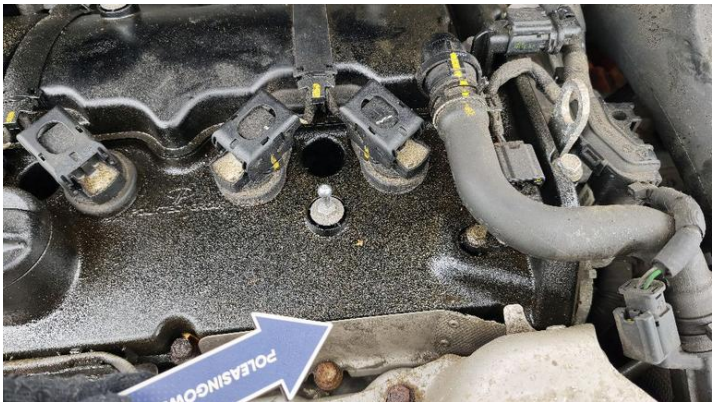
Fot. nr 42


Fot. nr 43


Fot. nr 44


Fot. nr 45


Fot. nr 46


Fot. nr 47


Fot. nr 48


Fot. nr 49


Fot. nr 50


Fot. nr 51


Fot. nr 52


Fot. nr 53


Fot. nr 54


Fot. nr 55



Fot. nr 56


Fot. nr 57


Fot. nr 58


Fot. nr 59


Fot. nr 60


Fot. nr 61


Fot. nr 62


Fot. nr 63



Fot. nr 64



Fot. nr 65



Fot. nr 66



Fot. nr 67



Fot. nr 68

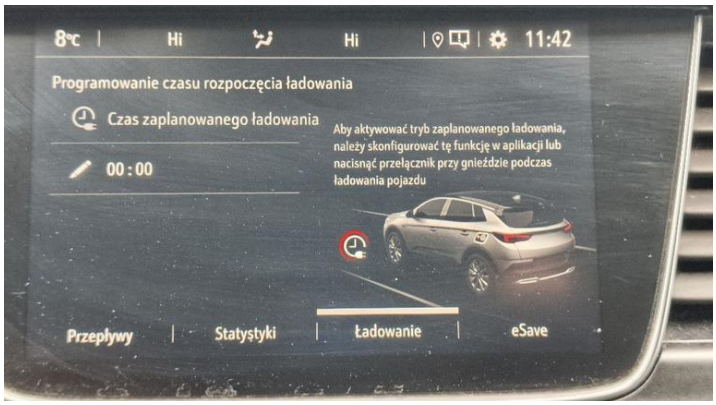

Fot. nr 69



Fot. nr 70



Fot. nr 71



Fot. nr 72



Fot. nr 73

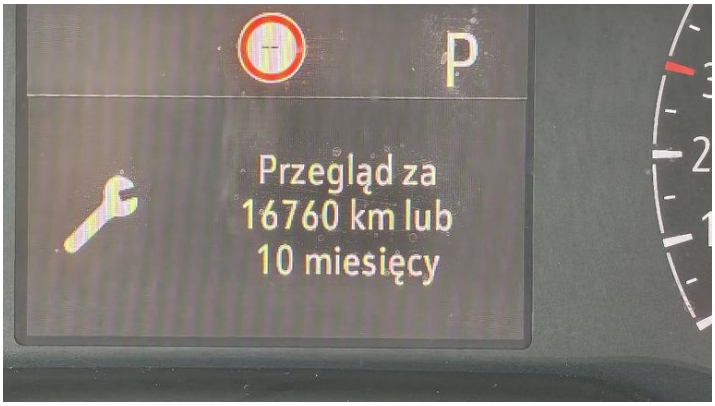

Fot. nr 74


Fot. nr 75


Fot. nr 76


Fot. nr 77


Fot. nr 78


Fot. nr 79



Fot. nr 80



Fot. nr 81



Fot. nr 82



Fot. nr 83



Fot. nr 84



Fot. nr 85



Fot. nr 86



Fot. nr 87



Fot. nr 88



Fot. nr 89



Fot. nr 90



Fot. nr 91



Fot. nr 92



Fot. nr 93



Fot. nr 94



Fot. nr 95



Fot. nr 96



Fot. nr 97



Fot. nr 98



Fot. nr 99



Fot. nr 100



Fot. nr 101



Fot. nr 102



Fot. nr 103



Fot. nr 104



Fot. nr 105



Fot. nr 106


Fot. nr 107


Fot. nr 108



Fot. nr 109


Fot. nr 110


Fot. nr 111


Fot. nr 112


Fot. nr 113


Fot. nr 114


Fot. nr 115



Fot. nr 116


Fot. nr 117



Fot. nr 118



Fot. nr 119


Fot. nr 120


Fot. nr 121


Fot. nr 122


Fot. nr 123


Fot. nr 124


Fot. nr 125


Fot. nr 126


Fot. nr 127


Fot. nr 128


Fot. nr 129


Fot. nr 130


Fot. nr 131


Fot. nr 132


Fot. nr 133


Fot. nr 134


Fot. nr 135


Fot. nr 136


Fot. nr 137


Fot. nr 138


Fot. nr 139


Fot. nr 140


Fot. nr 141


Fot. nr 142


Fot. nr 143


Fot. nr 144



Fot. nr 145



Fot. nr 146



Fot. nr 147



Fot. nr 148



Fot. nr 149



Fot. nr 150



Fot. nr 151



Fot. nr 152


Fot. nr 153


Fot. nr 154


Fot. nr 155


Fot. nr 156


Fot. nr 157


Fot. nr 158

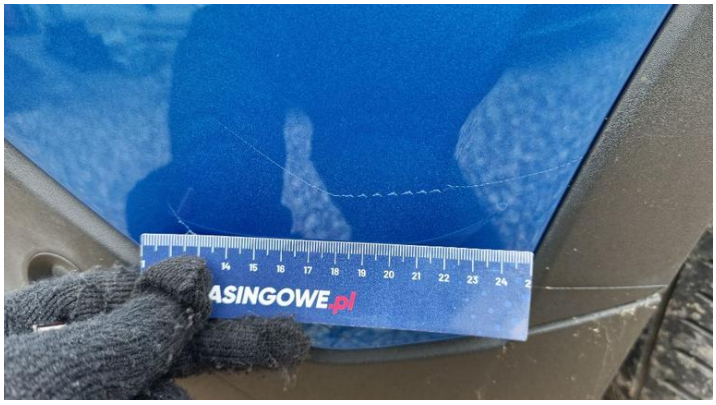
Fot. nr 159


Fot. nr 160



Fot. nr 161



Fot. nr 162



Fot. nr 163



Fot. nr 164

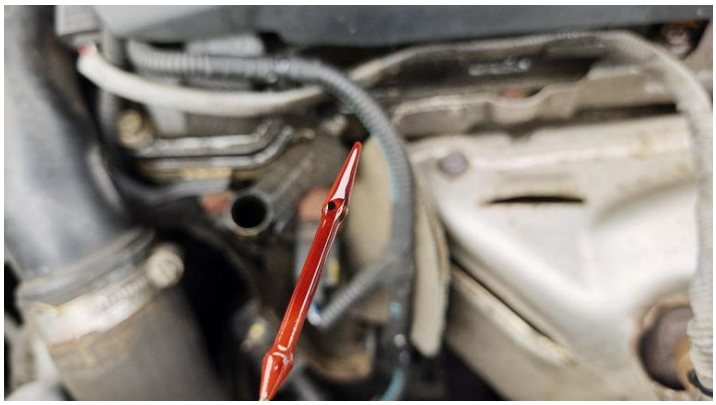
Fot. nr 165


Fot. nr 166


Fot. nr 167

Dokument wystawiony elektronicznie, ważny bez podpisu