NEFRIS

Nefris
ul. Grunwaldzka 229
85-451 Bydgoszcz

tel. 52 520 82 00
biuro@nefris.pl
www.nefris.pl

Zleceniodawca:
Polesingowe.pl



Firma rzeczoznawcza:
Nefris
Grunwaldzka 229
85-451 Bydgoszcz

O P I N I A T E C H N I C Z N A

DANE IDENTYFIKACYJNE POJAZDU (*)

Dane: [D] X-2026

Rodzaj pojazdu:	**Samochód ciężarowy do 3.5t**	VIN:	**V W A S U F F 2 4 E 5 1 6 9 9 1 4**
Marka:	**NISSAN**	Nr rejestracyjny:	**ST0759W**
Model pojazdu:	**NT 400 Cabstar 35.12 MR`14 E5 3.5t**	Nr Info-Ekspert:	**025-02532**
Wersja:	**S**	Rok produkcji:	**2014**

Wskazanie drogomierza	69981 km
Data pierwszej rejestracji	2015/03/27, (w Polsce: 2023/11/02)
Data ważności badania technicznego	2026/10/03
Rodzaj zabudowy	podnośnik koszowy
Rodzaj kabiny	krótka
Dop. masa całk. / Ładowność	3500 kg / 150 kg
Liczba osi / Rodzaj napędu / Skrzynia biegów	2 / tylny (4x2) / manualna
Zawieszenie osi / Rozstaw osi	resory / 3400 mm
Jednostka napędowa	z zapłonem samoczynnym
Pojemność / Moc silnika	2488 ccm / 90kW (122KM)
Liczba cylindrów / Układ cylindrów	4 / rzędowy
Norma spalin	E5
Data oględzin	2026/10/06
Miejsce oględzin	Żytnia 2, 05-555 Tarczyn

WYPOSAŻENIE STANDARDOWE

L.p.	Nazwa elementu wyposażenia	L.p.	Nazwa elementu wyposażenia
1	Fotel kierowcy z regulacją wysokości	7	Przygotowanie do montażu radia
2	Głośniki 2 szt.	8	Szyby przednie regulowane elektrycznie

3 Hak holowniczy
4 Immobilizer
5 Klimatyzacja
6 Kolumna kierownicy regulowana
9 +Światła przeciwmgielne
10 Wspomaganie układu kierowniczego
11 Zamek centralny zdalnie sterowany

L.p. Nazwa pakietu / elementu pakietu wyposażenia standardowego

1 ABS + EBD - system dystrybucji siły hamowania
ABS - system zapobiegający blokowaniu kół
System dystrybucji siły hamowania elektroniczny EBD

WYPOSAŻENIE DODATKOWE

L.p. Nazwa elementu wyposażenia

1 +Radioodtwarzacz CD

OPIS ZAMONTOWANEGO W POJEŹDZIE OGUMIENIA

Koło	Marka, typ				Bieżnik [mm]	Zużycie [%]
Przednie lewe:	TRIANGLE 195/70	R15C	104/102S	SEASONX VAN TA702	8,1	30
Przednie prawe:	TRIANGLE 195/70	R15C	104/102S	SEASONX VAN TA702	8,1	30
Tylne LZ:	TRIANGLE 195/70	R15C	104/102S	SEASONX VAN TA702	7,6	36
Tylne LW:	TRIANGLE 195/70	R15C	104/102S	SEASONX VAN TA702	7,2	40
Tylne PZ:	TRIANGLE 195/70	R15C	104/102S	SEASONX VAN TA702	7,4	38
Tylne PW:	TRIANGLE 195/70	R15C	104/102S	SEASONX VAN TA702	6,9	43

KOREKTY WARTOŚCI POJAZDU

KOREKTA ZA PIERWSZĄ REJESTRACJĘ (-)

Korekta uwzględnia wpływ daty pierwszej rejestracji pojazdu (pierwszego dopuszczenia do ruchu po zakupieniu pojazdu nowego) na jego wartość. Przyjmuje się, że pojazd bazowy został zarejestrowany po raz pierwszy 2014/05/15. Pojazd wyceniany został zarejestrowany 10 miesięcy później, zatem jego okres eksploatacji jest krótszy od okresu eksploatacji pojazdu bazowego i stąd wynika dodatnia korekta wartości.

KOREKTA ZA WYPOSAŻENIE (+)

Wyposażenie pojazdu powoduje powiększenie wartości pojazdu, gdy jest wyposażeniem ponadstandardowym oraz jest sprawne, czyli zdolne do spełnienia swojej funkcji. Wielkość korekty wartości bazowej, związanej z wyposażeniem dodatkowym pojazdu została określona na podstawie udziału tego wyposażenia w wartości standardowo wyposażonego nowego pojazdu z uwzględnieniem amortyzacji pojazdu i zwiększonej amortyzacji jego wyposażenia.

KOREKTA ZA PRZEBIEG (+)

Korekta uwzględnia wpływ przebiegu pojazdu na jego wartość. Wartość bazowa (skorygowana o wpływ pierwszej rejestracji) została określona dla przebiegu normatywnego 279 600 km. Zweryfikowany przebieg wycenianego pojazdu jest mniejszy od normatywnego o -209 619 km. Powoduje to zastosowanie korekty wartości w wysokości 17,31%.

KOREKTY RÓŻNE:

Uszkodzenia pojazdu (-)

drzwi L zarysowane, nadkole L odprysk, zabudowa zarysowania pęknięcia, zderzak T wgniecenie, drzwi P zarysowane, nadkole P odprysk wgniecenie, lusterko L zarysowana, lusterko P zarysowane, klosz kierynkowaskazu L+P zarysowany, zderzak P zarysowany, pokrywa P odpryski, słupek AL odprysk, boczek drzwi L zabrudzenie, fotel L zabrudzenie, podsufitka zabrudzenie, pokrywa schowka zdjęta

Sprzedaż wymuszona (-)

KOREKTY RÓŻNE RAZEM (-)

KOREKTA ZA OGUMIENIE (+)

Korekta uwzględnia wpływ stanu ogumienia na wartość pojazdu. Zużycie poszczególnych opon zostało określone z uwzględnieniem zmierzonej wysokości ich bieżnika. Punktem odniesienia jest ogumienie o zużyciu 50%.

OPIS STANU TECHNICZNEGO ZESPOŁÓW POJAZDU

KABINA KIEROWCY - Szkielet i poszycia zewnętrzne

drzwi L zarysowane, nadkole L odprysk, zabudowa zarysowania pęknięcia, zderzak T wgniecenie, drzwi P zarysowane, nadkole P odprysk wgniecenie, lusterko L zarysowana, lusterko P zarysowane, klosz kierynkowaskazu L+P zarysowany, zderzak P zarysowany, pokrywa P odpryski, słupek AL odprysk, boczek drzwi L zabrudzenie, fotel L zabrudzenie, podsufitka zabrudzenie, pokrywa schowka zdjęta

KABINA KIEROWCY – Opis powłoki lakierowej

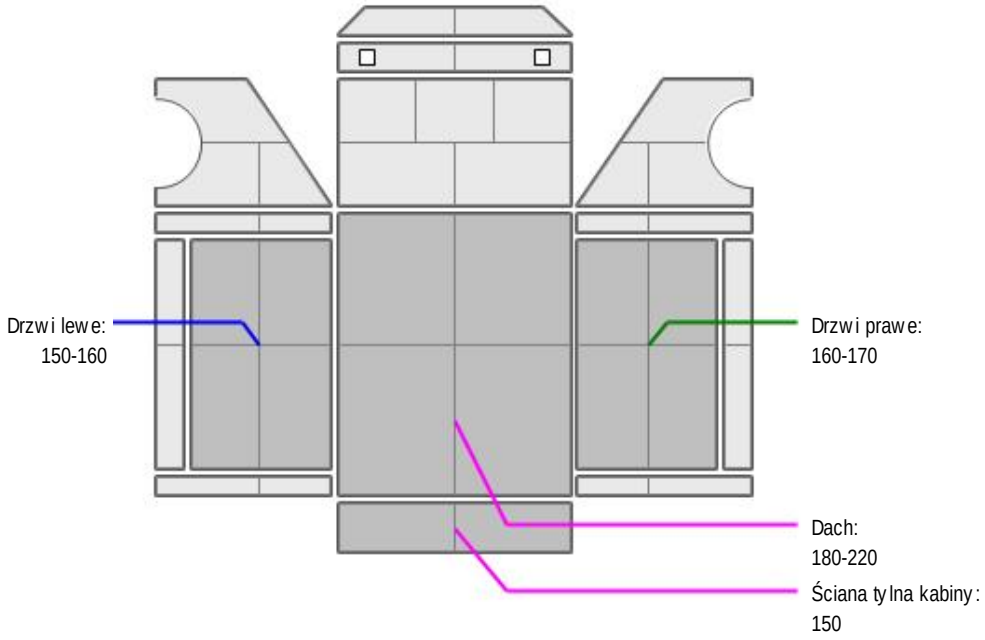

L.p.	Nazwa elementu	L / P	Grubość powłoki [µm]	Opis
1	Dach		180-220	
2	Drzwi	L	150-160	
3	Drzwi	P	160-170	
4	Ściana tylna kabiny		150	

SILNIK z osprzętem, układem paliwowym i wydechowym

Brak uwag

UKŁAD NAPĘDOWY

Brak uwag

RAMA

Brak uwag

UKŁAD KIEROWNICZY

Brak uwag



UKŁAD HAMULCOWY

Brak uwag



NADWOZIE ŁADUNKOWE

Brak uwag

JAZDA KONTROLNA

Podczas krótkiej próby ruchowej wykonanej w warunkach parkingowych nie stwierdzono nadmiernych luzów w układzie zawieszenia kół. Praca silnika prawidłowa.

DOKUMENTY I KOMPLETACJA POJAZDU

1	Kluczyki (ilość sztuk)	1
2	Dowód rejestracyjny	TAK

Zastrzeżenia ograniczające

- Wycena została ustalona na dzień sporządzenia
- Niniejsze opracowanie nie może być wykorzystywane do żadnego innego celu niż określony na wstępie.
- Rzeczoznawca nie bierze na siebie odpowiedzialności za wady ukryte (prawne i fizyczne) oraz ewentualne skutki wynikające z dalszego użytkowania przedmiotu wyceny, a także za skutki wykorzystania samej wyceny.
- Rzeczoznawca nie ponosi także odpowiedzialności za ewentualne wady wyceny powstałe w wyniku założenia, że informacje uzyskane w trakcie oględzin, są zgodnie z prawdą.
- Niniejsza wycena wartości nie jest ekspertyzą stanu technicznego i za taką nie może być uznawana
- Ocenę sporządzono bezstronnie, zgodnie z najlepszą wiedzą i sumieniem rzeczoznawcy.

Dokument wystawiony elektronicznie, ważny bez podpisu

DOKUMENTACJA FOTOGRAFICZNA


Fot. nr 1


Fot. nr 2


Fot. nr 3


Fot. nr 4



Fot. nr 5


Fot. nr 6



Fot. nr 7



Fot. nr 8



Fot. nr 9



Fot. nr 10



Fot. nr 11



Fot. nr 12



Fot. nr 13



Fot. nr 14



Fot. nr 15



Fot. nr 16



Fot. nr 17



Fot. nr 18



Fot. nr 19



Fot. nr 20

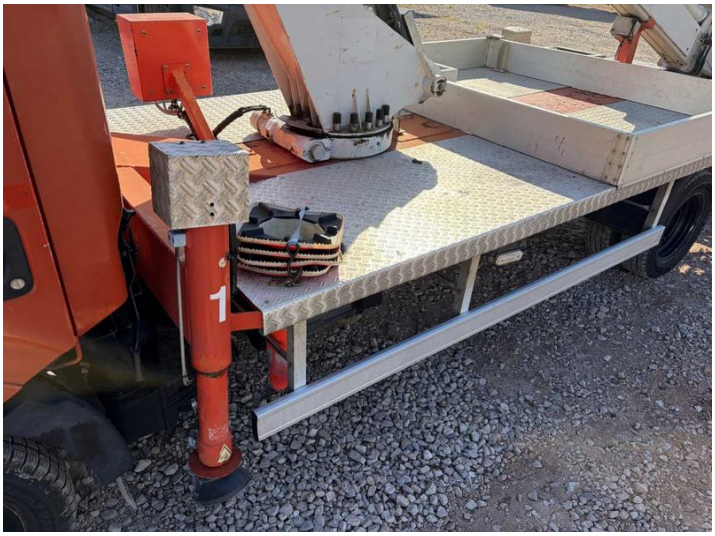

Fot. nr 21



Fot. nr 22



Fot. nr 23



Fot. nr 24



Fot. nr 25



Fot. nr 26



Fot. nr 27



Fot. nr 28



Fot. nr 29



Fot. nr 30



Fot. nr 31



Fot. nr 32



Fot. nr 33



Fot. nr 34



Fot. nr 35



Fot. nr 36



Fot. nr 37



Fot. nr 38



Fot. nr 39



Fot. nr 40



Fot. nr 41



Fot. nr 42



Fot. nr 43



Fot. nr 44



Fot. nr 45



Fot. nr 46

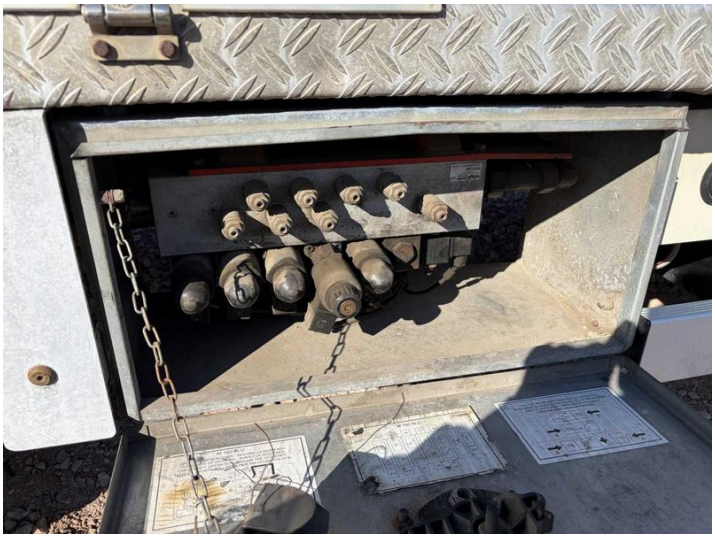

Fot. nr 47



Fot. nr 48



Fot. nr 49


Fot. nr 50



Fot. nr 51

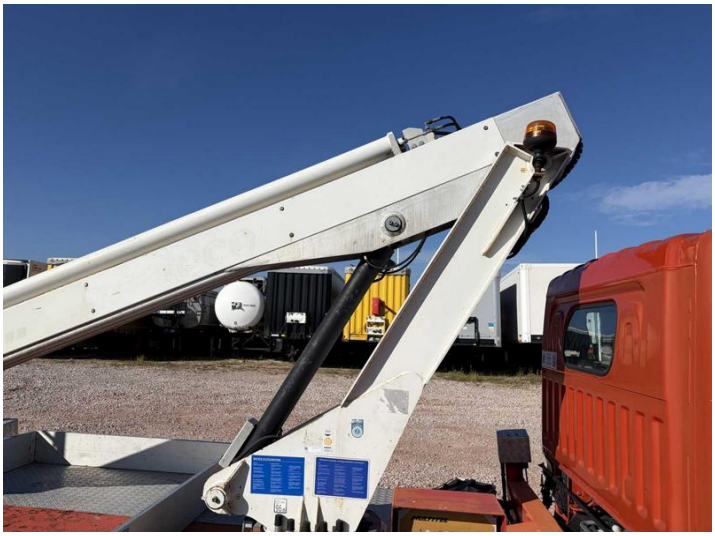
Fot. nr 52


Fot. nr 53



Fot. nr 54

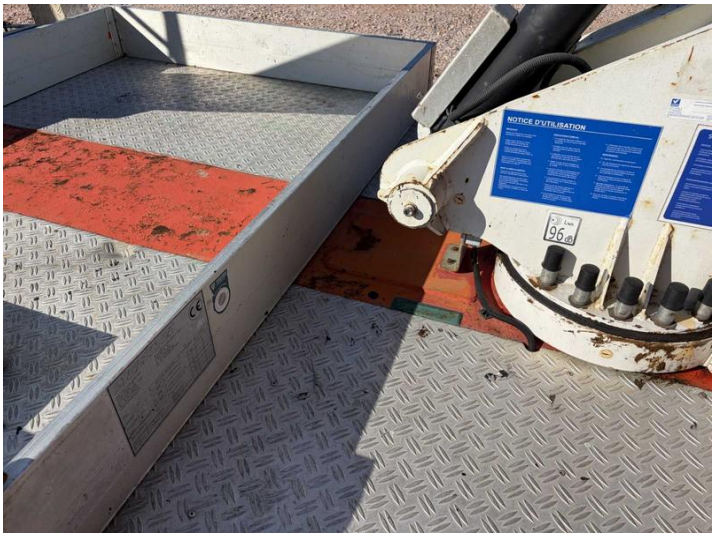

Fot. nr 55



Fot. nr 56



Fot. nr 57

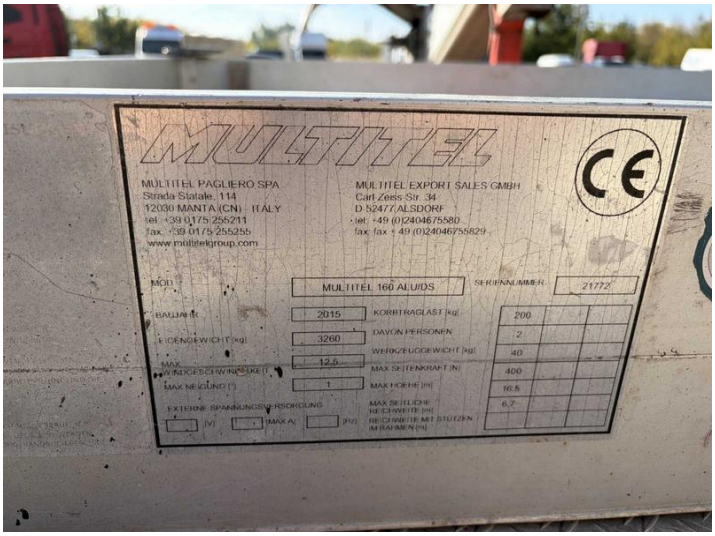

Fot. nr 58



Fot. nr 59



Fot. nr 60



Fot. nr 61



Fot. nr 62



Fot. nr 63



Fot. nr 64



Fot. nr 65



Fot. nr 66



Fot. nr 67



Fot. nr 68



Fot. nr 69



Fot. nr 70



Fot. nr 71



Fot. nr 72



Fot. nr 73



Fot. nr 74



Fot. nr 75



Fot. nr 76



Fot. nr 77



Fot. nr 78



Fot. nr 79



Fot. nr 80

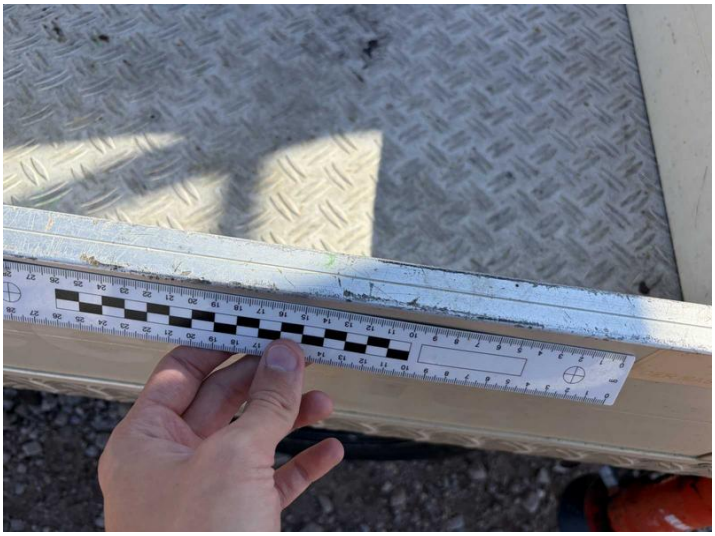

Fot. nr 81



Fot. nr 82



Fot. nr 83



Fot. nr 84



Fot. nr 85


Fot. nr 86


Fot. nr 87


Fot. nr 88


Fot. nr 89


Fot. nr 90



Fot. nr 91



Fot. nr 92



Fot. nr 93



Fot. nr 94



Fot. nr 95



Fot. nr 96



Fot. nr 97



Fot. nr 98



Fot. nr 99



Fot. nr 100



Fot. nr 101



Fot. nr 102



Fot. nr 103



Fot. nr 104

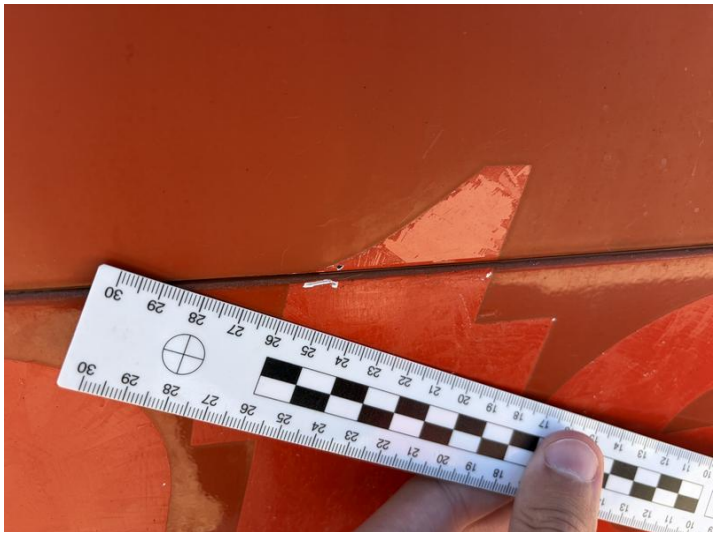

Fot. nr 105

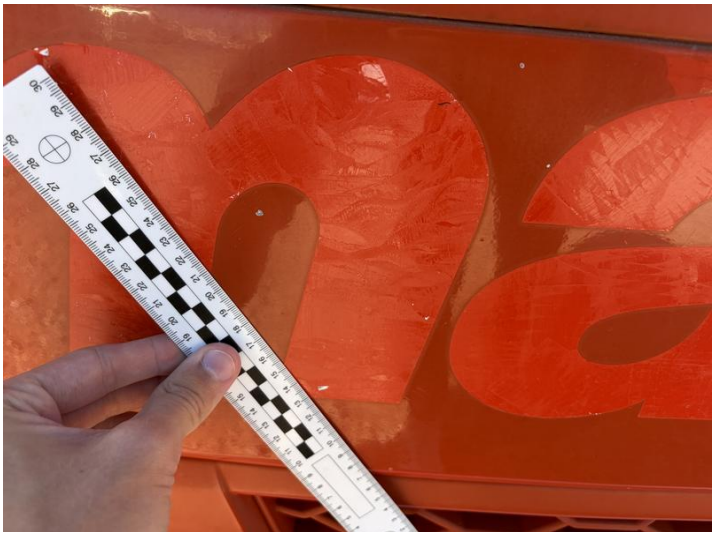

Fot. nr 106



Fot. nr 107



Fot. nr 108



Fot. nr 109



Fot. nr 110



Fot. nr 111



Fot. nr 112



Fot. nr 113



Fot. nr 114



Fot. nr 115



Fot. nr 116



Fot. nr 117



Fot. nr 118



Fot. nr 119



Fot. nr 120



Fot. nr 121



Fot. nr 122

Dokument wystawiony elektronicznie, ważny bez podpisu