WYCENA WARTOŚCI

Zamawiający wycenę:	Siemens Finance ul. Żupnicza 11,03-821 Warszawa
Numer zlecenia:	70/07/03/2025/Siemens Finance Pion Windykacji
Numer wewnętrzny:	8542_78537_WS-01.06.2021-37-C
Wykonawca wyceny:	Piotr Bałaziński
Przedmiot wyceny:	Laser CO2 Weni Solution WS 2030TC
Nr fabryczny:	WS-01.06.2021-37-C
Data sporządzenia wyceny:	18-03-2025



Cel i przeznaczenie wyceny

Celem wyceny jest określenie wartości rynkowej i wartości dla wymuszonej sprzedaży przedmiotu wyceny dla potrzeb określenia ceny wywoławczej na aukcji, na rzecz Siemens Finance.

Przedmiot wyceny

W dniu 10-03-2025r. przeprowadzono oględziny na terenie magazynu 05-600 Worów 15. Oględziny wykonał Piotr Bałaziński.

Przedmiotem wyceny jest laser CO2 Weni Solution WS 2030TC. Lasery CO2 WS-TC są zaprojektowane z myślą o cięciu tkanin i materiałów tekstylnych. Urządzenia WS-TC idealnie sprawdzą się w: przemyśle odzieżowym, kaletniczym, modowym, branży reklamowej, przy produkcji upominków artystycznych, ozdób kryształowych, papierowych, wyrobów bambusowych i drewnianych, dekoracji i tapicerek.

Dane identyfikacyjne i techniczne

Nazwa:	Laser CO2
Producent:	Weni Solution
Typ/model:	WS 2030TC
Numer fabryczny:	WS-01.06.2021-37-C
Rok produkcji:	2021
Rozmiar stołu roboczego:	2000x3000 mm
Moc tuby lasera:	Tuba W6 RECI 130-160W Tuba W2 RECI
Chłodzenie:	Wodne
Ilość głowic do niemetali:	2
Masa własna:	1800 kg
Wymiary:	Długość 460 cm Szerokość 275 cm
Napięcie zasilania:	240 V/ 50 Hz
Moc:	3800 W
Wyposażenie:	- Dwa urządzenia chłodzące Industrial Chillers S&A Tseries CW5200 (brak tabliczki znamionowej) - Podajnik materiału z napędem elektrycznym (brak tabliczki znamionowej) o szerokości rolek 212 cm - Trzy wentylatory (tabliczka znamionowa nieczytelna)

Informacje dotyczące stanu technicznego i dokumentacji

Maszyna znajduje się w hali magazynowej, zabezpieczone przed działaniem czynników atmosferycznych.

Ze względu na stan, maszyny nie podłączono do zasilania. Podczas transportu z urządzenia zdemontowano jeden z silników elektrycznych, który jest widoczny w dokumentacji zdjęciowej. Wykonano oględziny maszyny z zewnątrz.

Podczas oględzin brak możliwości zmontowania i przeprowadzenia próby pracy głowic lasera, stołu roboczego, podajnika elektrycznego.
Istnieje możliwość wykrycia dodatkowych wad, niesprawności oraz braków po zmontowaniu maszyny i wykonaniu próby pracy. Zaleca się wykonanie weryfikacji serwisowej przed uruchomieniem maszyny.

Stan maszyny określa się jako dobry

Szczegółowy stan widoczny na załączonej dokumentacji zdjęciowej.

Na tabliczce znamionowej znajduje się znak CE co jest deklaracją producenta że maszyna spełnia wymagania dyrektyw UE.

Nie okazano dokumentacji do maszyny: historii serwisu, gwarancji, dokumentacji technicznej
Okazano fakturę zakupu oraz instrukcję obsługi lasera

Uwaga:
Oględziny przedmiotu zostały przeprowadzone na placu i dotyczyły sprzętu poleasingowego, bez możliwości weryfikacji w działaniu i/lub uruchomienia. W związku z tym ocena stanu technicznego opiera się wyłącznie na oględzinach wizualnych.
W związku z tym istnieje możliwość ujawnienia uszkodzeń i usterek poza opisanymi w wycenie, w trakcie uruchomienia i eksploatacji przedmiotu.
Zalecamy zatem skorzystanie z możliwości oględzin przedmiotu we własnym zakresie, najlepiej przy udziale wybranego serwisu lub mechanika/serwisanta, co pozwoli na pełniejszą weryfikację stanu technicznego i kompletności przed udziałem w aukcji.

CE:
Rzeczoznawca nie dokonał weryfikacji, czy przedmiot spełnia wymagania dyrektywy maszynowej UE. Ocena stanu technicznego maszyny opiera się wyłącznie na oględzinach oraz informacjach umieszczonych na tabliczce znamionowej, a także na ewentualnie okazanej dokumentacji. Dokumentacja ta nie była jednak weryfikowana pod kątem jej poprawności ani kompletności. Zalecamy przeprowadzenie dodatkowej weryfikacji zgodności maszyny z wymogami dyrektywy maszynowej we własnym zakresie, przed udziałem w aukcji i rozpoczęciem użytkowania.

Zastrzeżenia ograniczające

Sporządzający niniejszy raport/opinię zastrzega, że:

- Niniejszy raport służy wyłącznie do oszacowania wartości rynkowej przedmiotu wyceny i nie może być wykorzystywany do żadnego innego celu, niż wymieniony powyżej. W szczególności raport nie może stanowić podstawy do oceny cech i stanu wycenianego obiektu przy jego zakupie.
- Rzeczoznawca nie bierze na siebie odpowiedzialności za wady ukryte (prawne i fizyczne) oraz ewentualne skutki wynikające z dalszego użytkowania przedmiotu raportu, a także za skutki wykorzystania samej wyceny.
- Powyższy raport nie jest ekspertyzą stanu technicznego przedmiotu wyceny i za taką nie może być uznawany, w szczególności nie może być traktowany jako gwarancja sprzedaży przedmiotu raportu za oszacowaną wartość.
- Niniejszy raport nie może być publikowany w całości w jakimkolwiek dokumencie bez zgody wykonawców i bez uzgodnienia z nimi formy i treści takiej publikacji.
- Wycenę przeprowadzono w oparciu o dostarczoną dokumentację oraz badanie organoleptyczne wycenianego obiektu. Nie prowadzono badań diagnostycznych oraz weryfikacji warsztatowej przedmiotu wyceny.

- Niniejszy raport został sporządzony na podstawie oględzin przedmiotu w warunkach występujących w miejscu jego udostępnienia.
- Nie badano poprawności i/lub budowy numerów identyfikacyjnych/seryjnych obiektu oraz nie weryfikowano prawdziwości danych obiektu.

Załączniki

Dokumentacja zdjęciowa.








WIENI
SOLUTION


CO2 Laser Machine
Manufacturer:
Logos Media Sp.z.o.o.
ul.Podolska 18, 48-303 Nysa, PL
Brand:
Weni Solution
Model:
WS 2030TC
Laser power:
2 x W6
Working area:
2000X3000mm
Year of production:
2021
Serial number/VIN:
WS-01.06.2021-37-C
Input voltage:
240V/50Hz, +/- 5%
Weight:
1800kg
Power:
3800W
Contact Service
Weni Solution
tel. +48 77 433 71 30
www.weni.eu
CE
Attention:
Please don't disassemble without the non professional staff.
Please contact the manufacturer if you have any question.


CO2 Laser Machine
Manufacturer:
Brand:
Model:
Laser power:
Working area:
Year of production:
Serial number/VIN:
Input voltage:
Weight:
Power:
Contact Service
CE

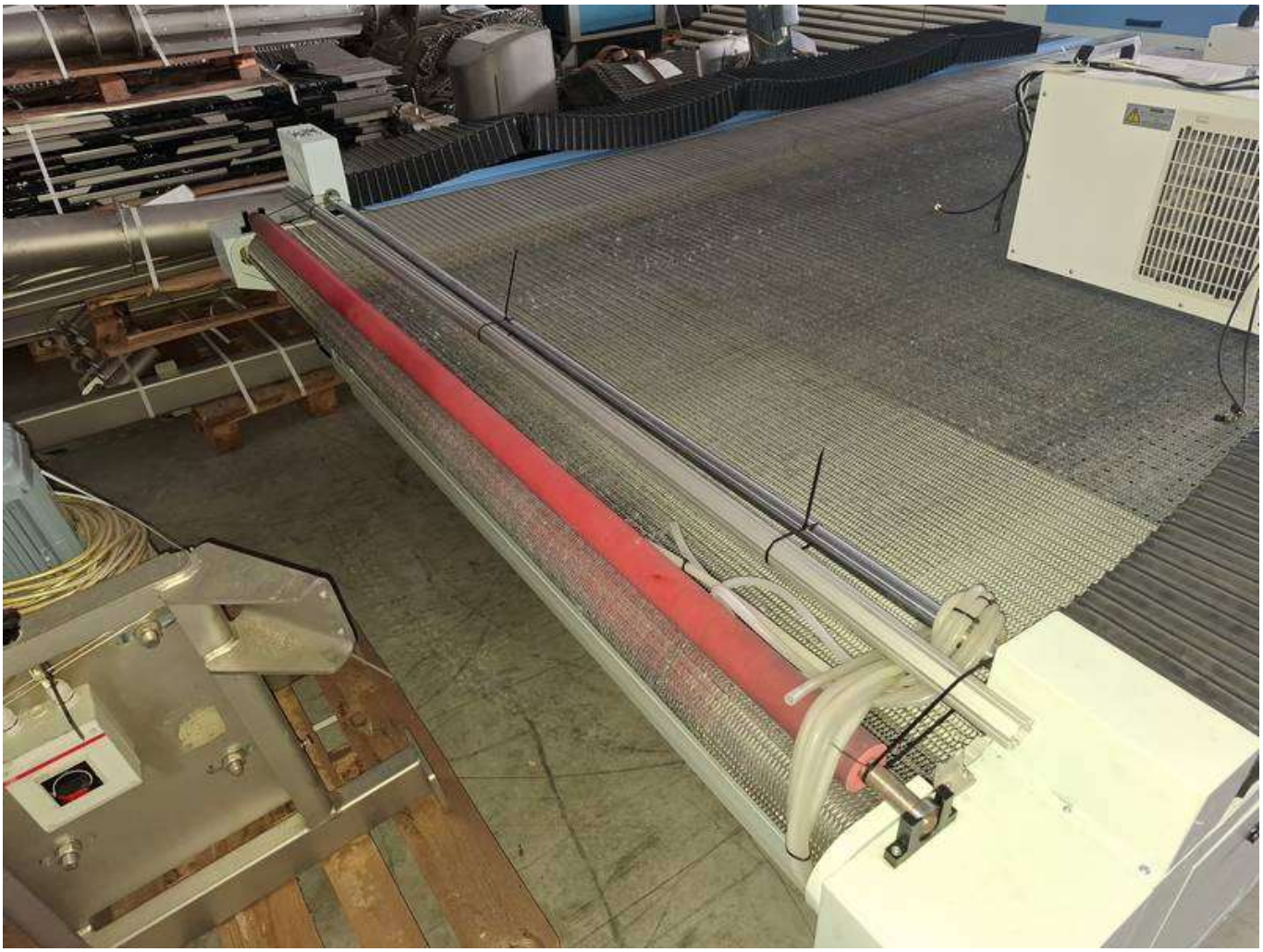


ALARM
INDUSTRIAL CHILLER
CW-5200


CW-5200



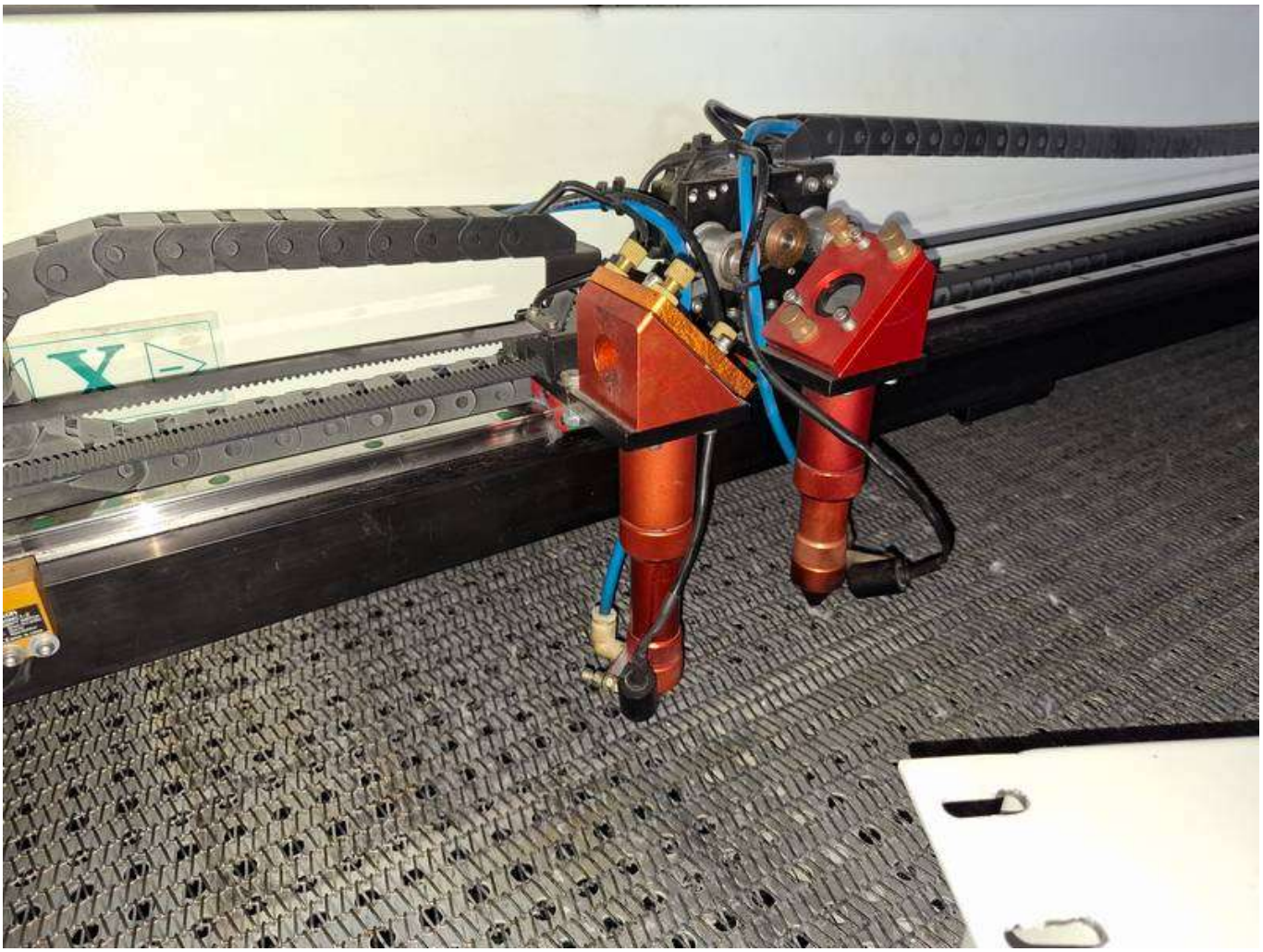
Y



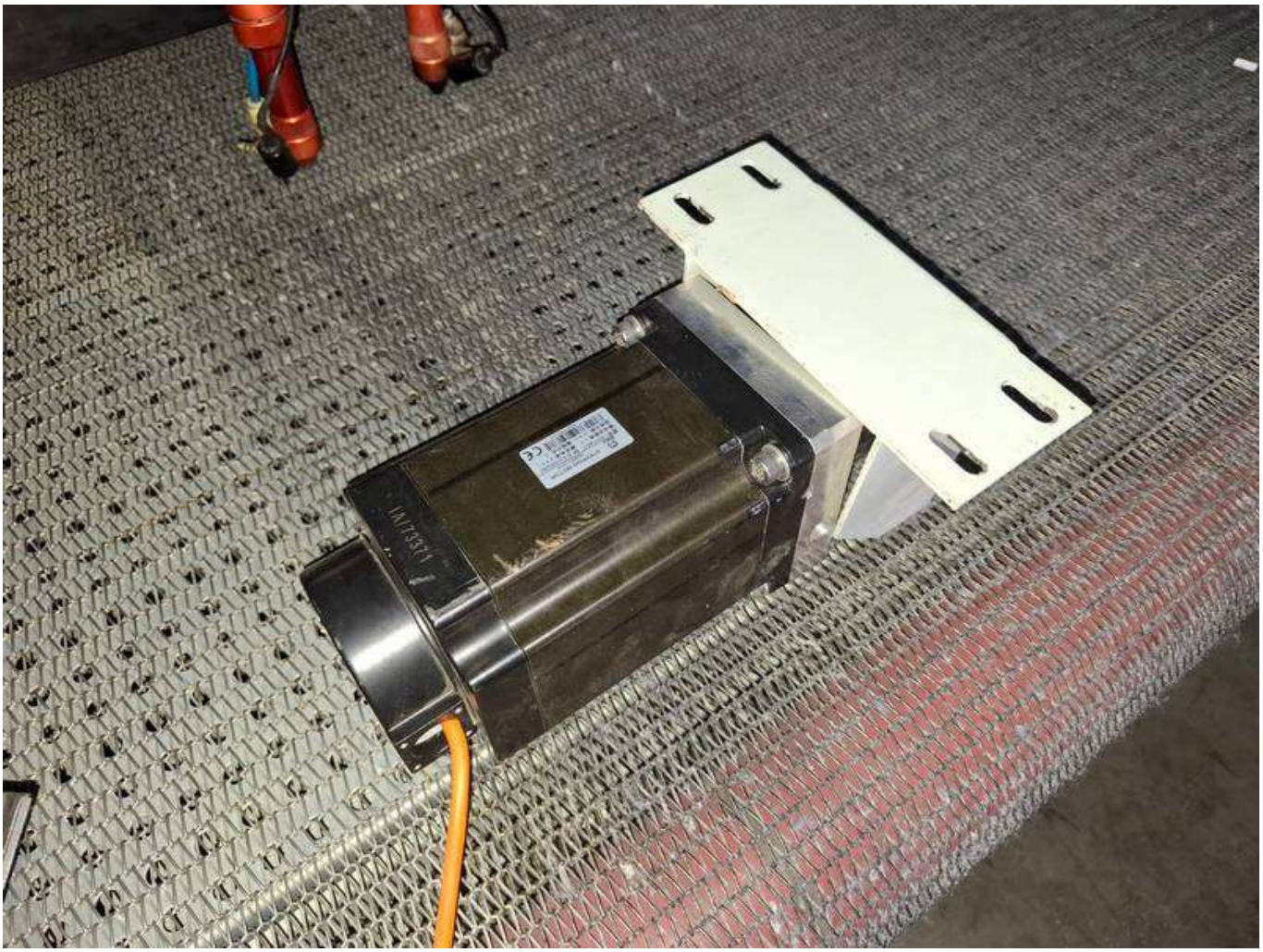

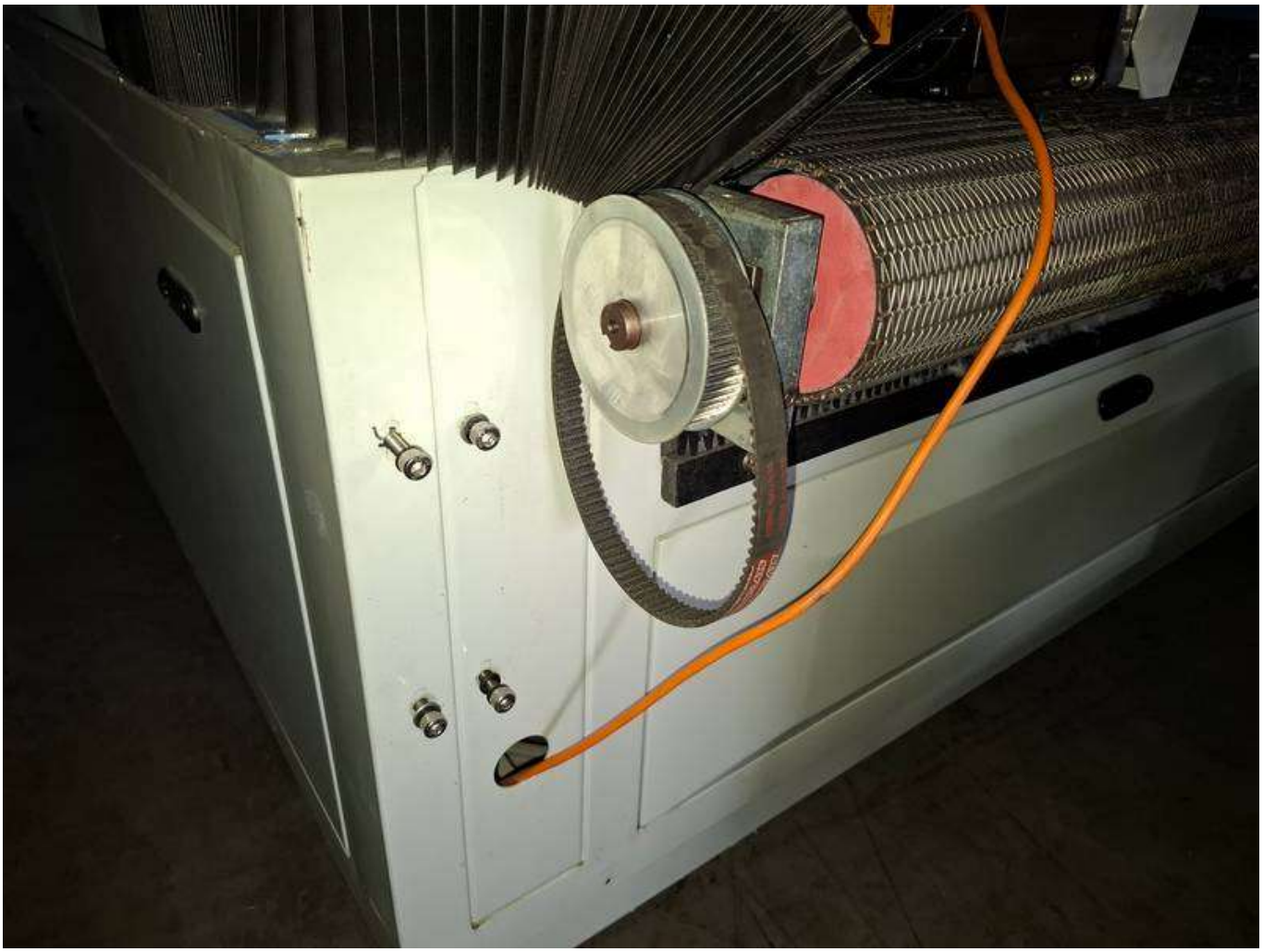



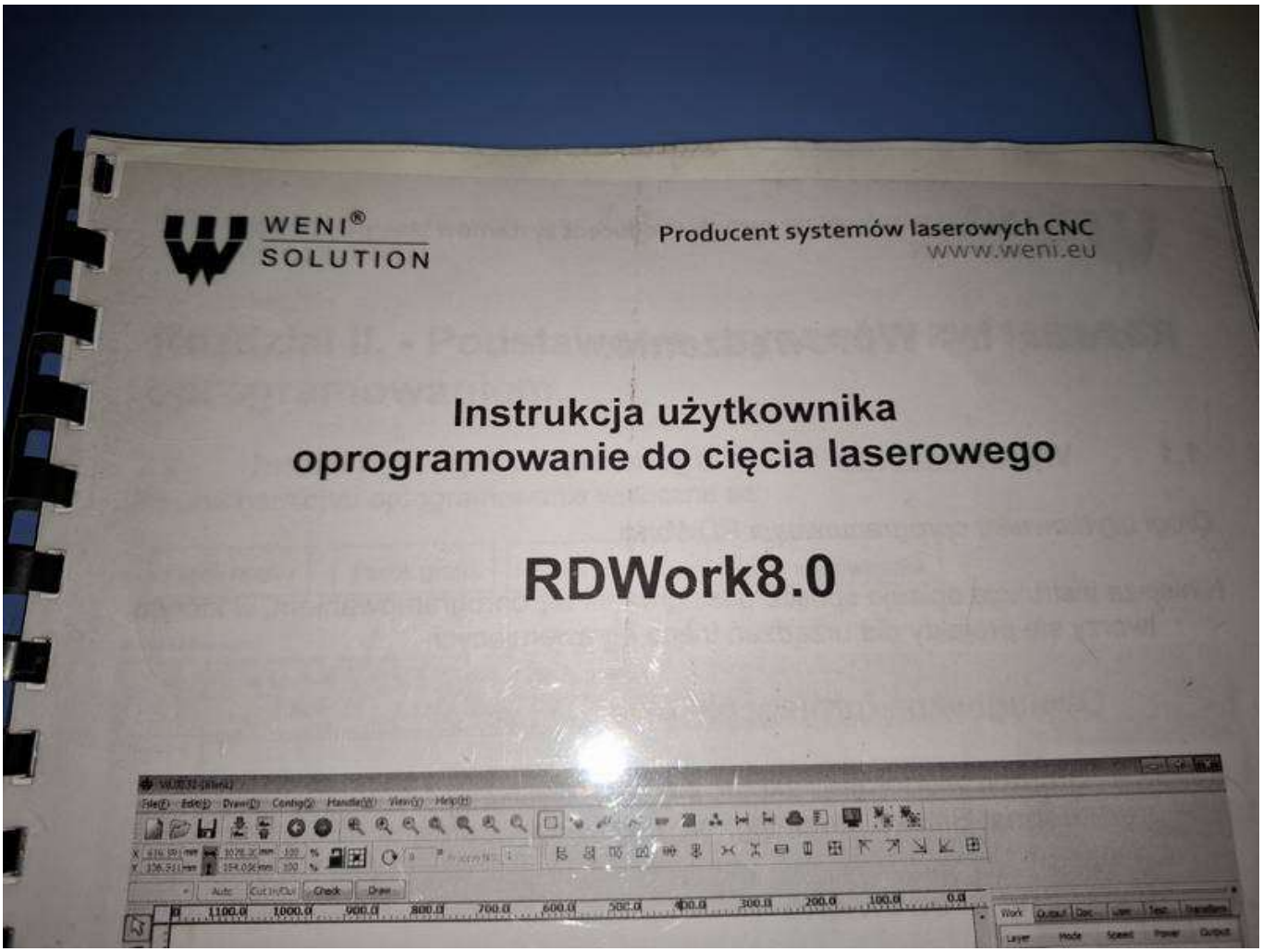
WENI®
SOLUTION
Producent systemów laserowych CNC
www.weni.eu
Instrukcja użytkownika
oprogramowanie do cięcia laserowego
RDWork8.0

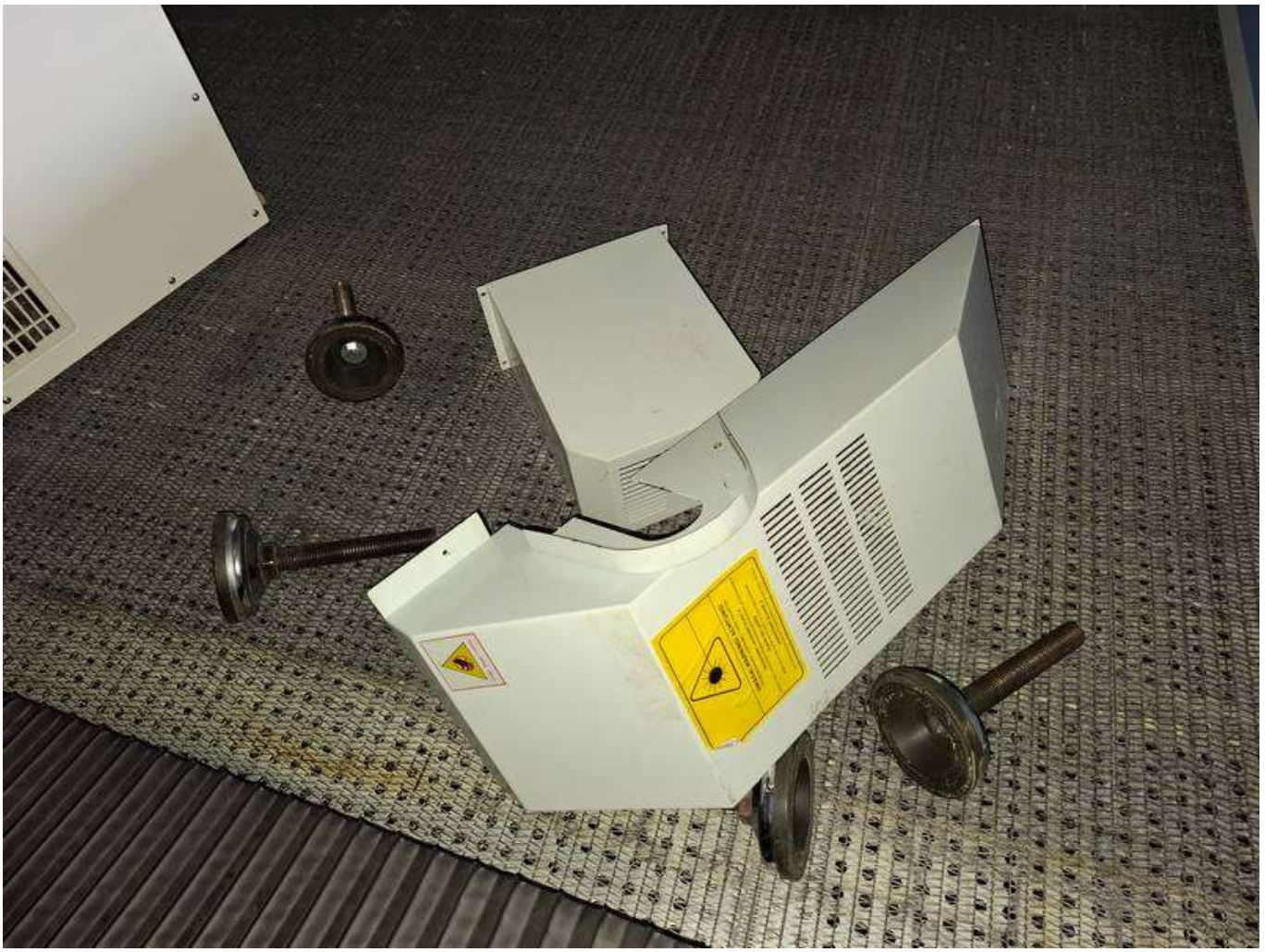

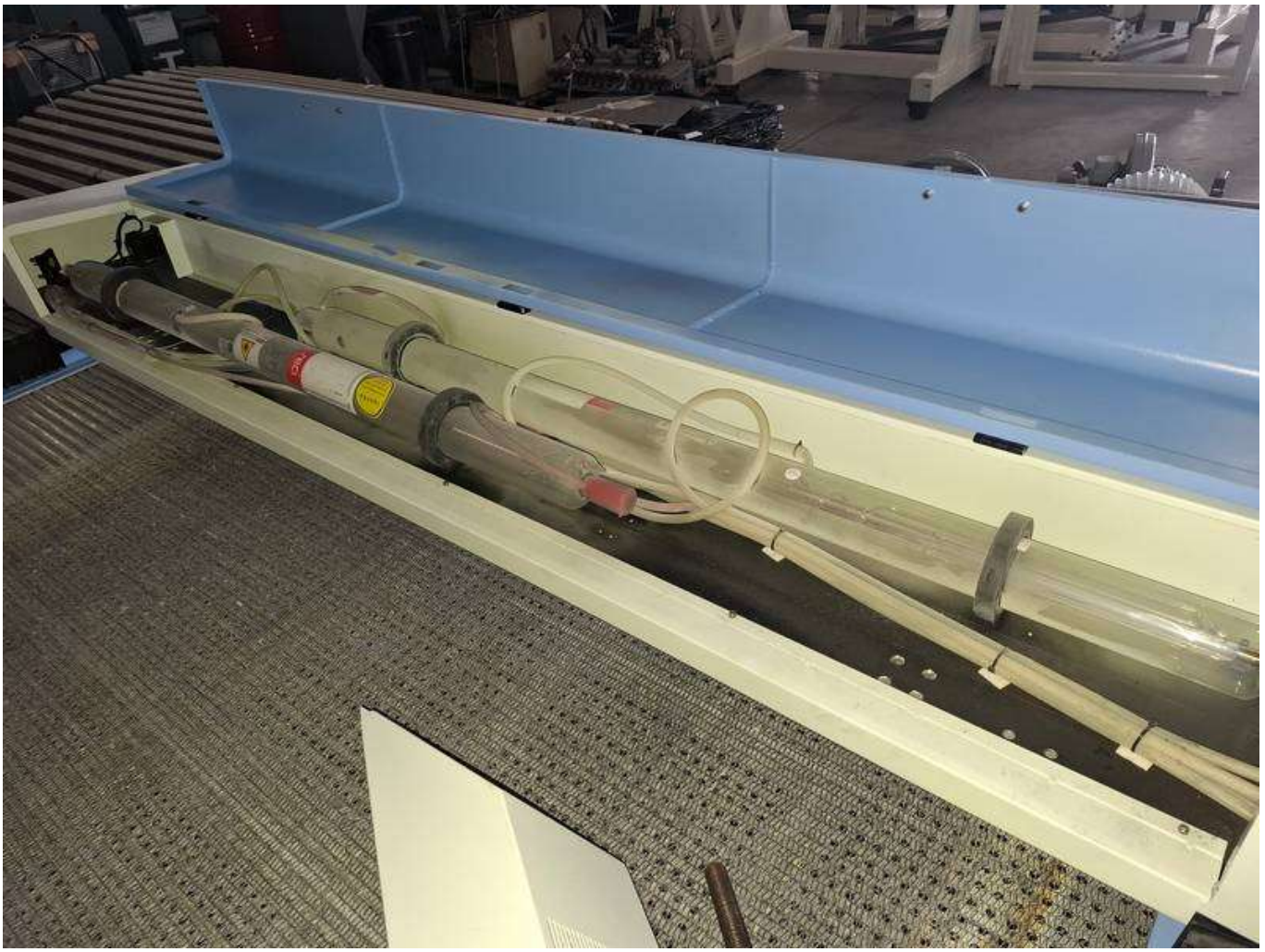







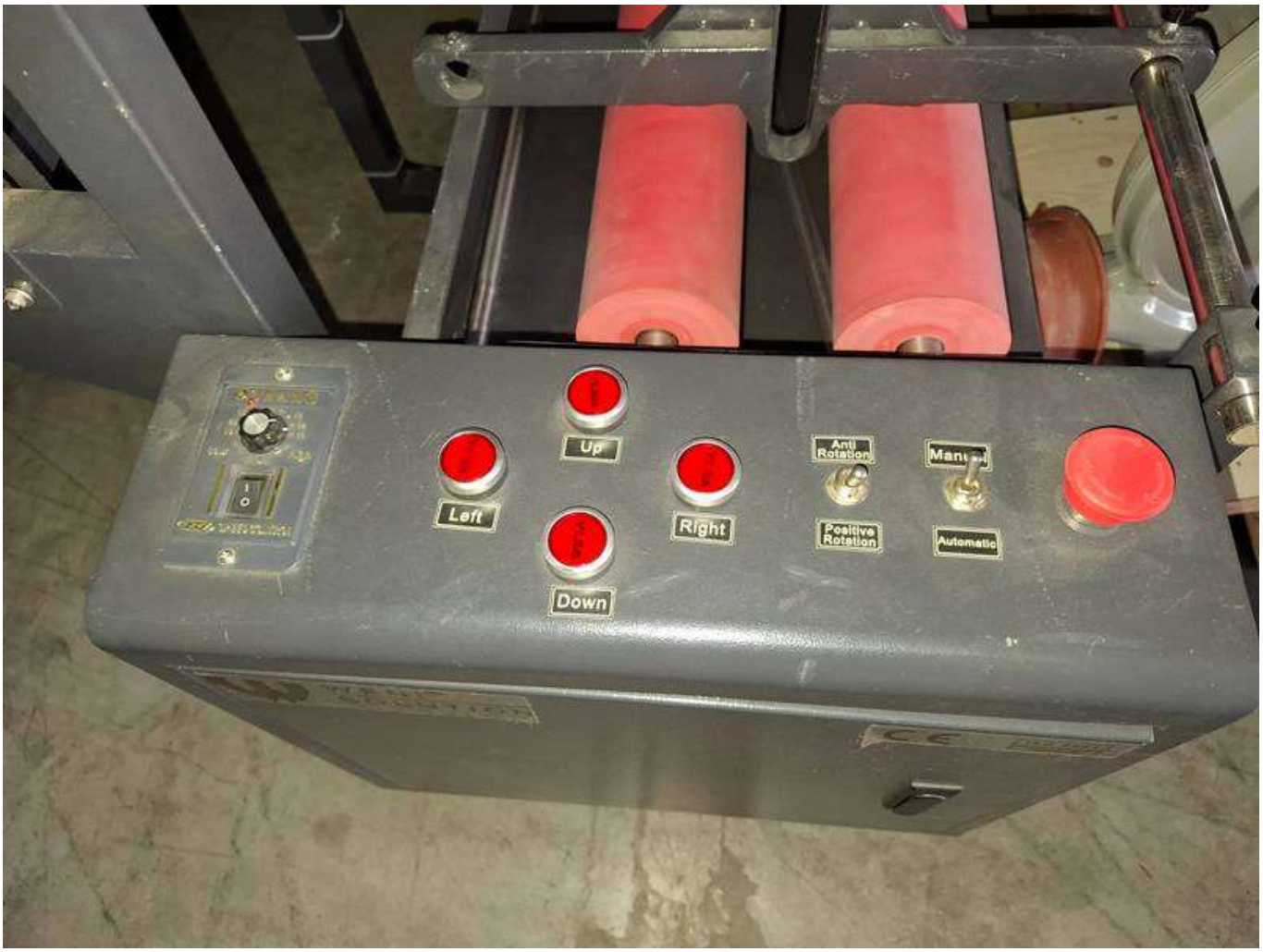
Left
Up
Down
Right
Anti Rotation
Positive Rotation
Automatic


Left


CE
ISO 9001
INTERNATIONAL QUALITY MANAGEMENT
SYSTEM CERTIFICATION

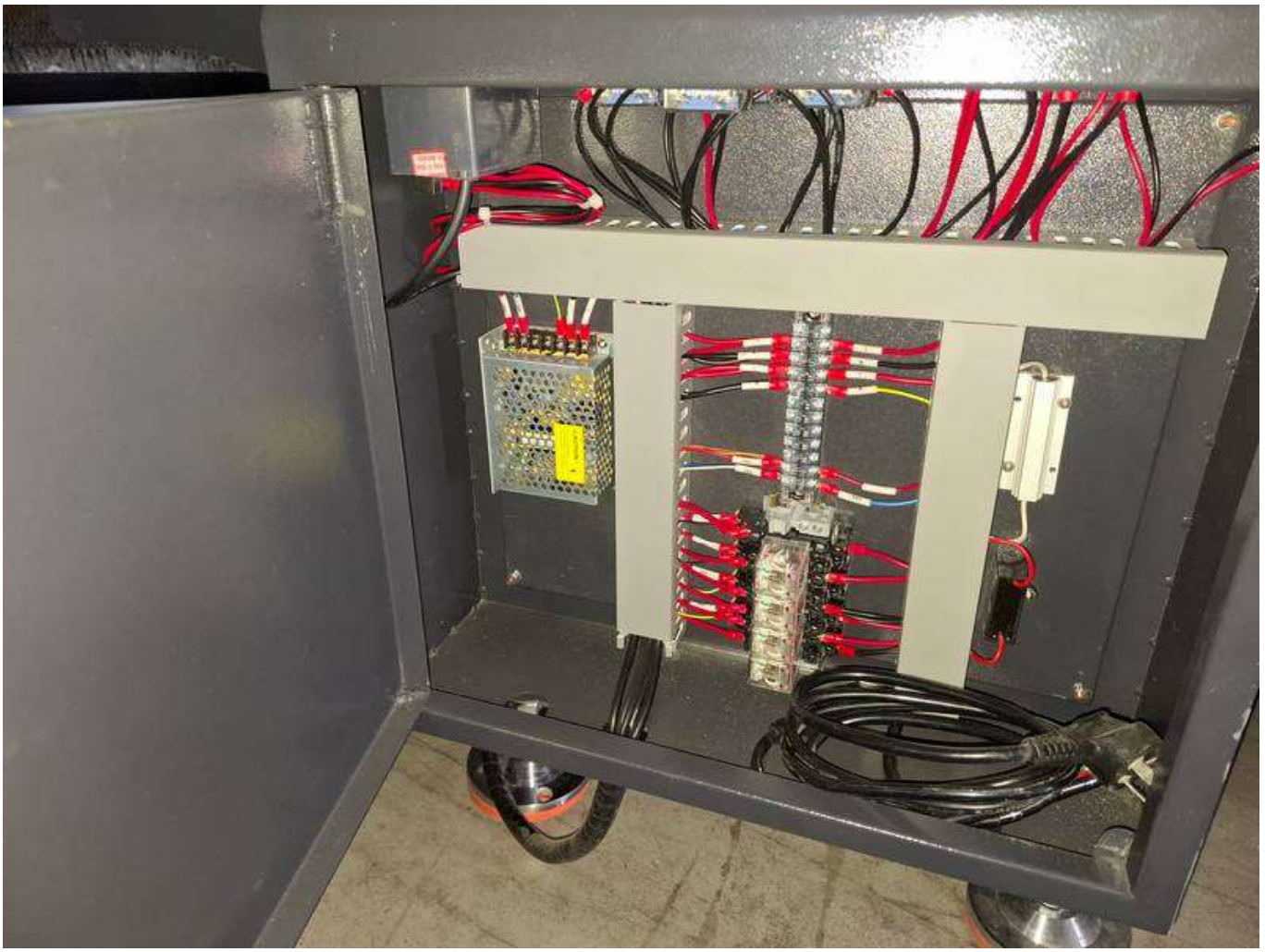




离心式低噪音中压风机
型号：
电压：
风量： 18m³/min
转速：
r/min
出厂日期：
年 月 日
出风口：100mm
功率：750W
风压： ≥2.3kpa
编号：


离心式低噪音中压风机
型号：
出风口：100mm
电压：
V
功率：750W
风量：18m³/min
风压：≥2.3kpa
转速：
r/min
编号：
出厂日期：
年 月 日


离心式低噪音中压风机
型号：
电压：
风量：
18m³/min
转速：
r/min
出厂日期：
年 月 日




LASER 1
USB
PC
LASER 2
Internet
WYCIAG


CE
ISO 9001
INTERNATIONAL QUALITY MANAGMENT
SYSTEM CERTIFICATION


ON
CE