MOTOEXPERT
RZECZOZNAWSTWO TECHNIKI SAMOCHODWEJ
MASZYN I URZĄDZEŃ

www.motoexpert.pl
www.rzeczoznawcy-motoexpert.pl
BIURO: 05-420 Józefów, ul. Parkowa 4
NIP: 532-18-76-221
tel./fax: +48 / 22 789 31 25
e-mail: motoexpert@motoexpert.pl

OPINIA Nr DAW-1341/13/26 z dnia 11.08.2026r

Rzeczoznawca:	mgr inż. Andrzej Walewski	Certyfikat CCRS Nr 411/20/23
Zleceniodawca:	ING Leasing Sp. z o.o.	
Adres:	ul. Puławska 2	kod: 02-566 Warszawa
Zlecenie:	e-mail	z dnia: 29.07.2026r.
Przedmiot wyceny:	Instalacja transportu pneumatycznego Kongskilde.	
Cel wyceny:	Celem opinii jest określenie indywidualnej wartości przedmiotu wyceny w miejscu instalacji.	

Niniejszą opinię opracowano w oparciu o:
- Szczegółowe zapoznanie się z przedmiotem wyceny.
- Szczegółowe oględziny urządzenia dokonane w dniu 5.08.2026r. na terenie firmy AGD Pasterski, w 05-230 Kobyłka, ul. Nadmeńska 4.
- Podstawy wyceny wartości środków Technicznych – Wydawnictwo BOMIS Press (Poznań) autorstwa dr Tadeusza Klimka.
- Podstawy wyceny wartości środków Technicznych – standard MOTOEXPERT.
- Doświadczenie własne rzeczoznawcy.
- Wartość urządzenia określono na podstawie analizy rynku i dokumentacji zakupowej.
- Dane techniczne ustalono na podstawie zidentyfikowanych podczas oględzin tabliczek znamionowych podzespołów instalacji. Nie ustalono tabliczki zbiorczej instalacji.

Data i miejsce oględzin:
Data: 5.08.2026
Miejsce: AGD Pasterski, w 05-230 Kobyłka, ul. Nadmeńska 4.

Dane przedmiotu wyceny:

Rodzaj:	instalacja transportu pneumatycznego z układem filtracyjnym
Typ, model:	nie ustalono
Numer seryjny	nie ustalono
Rok produkcji:	2022
Producent:	Kongskilde Industries Sp. z o.o. / Dania

Oznakowanie CE nie zlokalizowano - brak tabliczki głównej.
Brak specyfikacji dot. podstawowych parametrów pracy urządzenia.

Materiał – płatek PET
Gęstość – 800 kg/m3
Wydajność – 700 kg/h;

Wyposażenie instalacji:
- orurowanie 160, 200 mm;
- wentylator TRL20;

- Venturi TF20 – wydajność do 700kg/h wraz z koszem do odbioru płatka;
- cyklon IC30;
- dozownik celkowy RF20E;
- motoreduktor;
- silnik (do dozownika)
- aspirator KIA20 – ustalono n/s: 36270001
- zestaw filtracyjny ZF9T z beczką na pył n/s: 36450001

W czasie oględzin stwierdzono:

Do oględzin i oceny przedstawiono instalację transportu pneumatycznego Kongskilde. Urządzenie zamontowane na konstrukcji wsporczej pod indywidualne zamówienie użytkownika. Podczas oględzin urządzenie nie pracowało ale było gotowe do pracy. Widoczne ślady eksploatacji.
Wizualny stan techniczny urządzenia oceniono jako dobry.
Zidentyfikowano cechy identyfikacyjne na kilku podzespołach instalacji. Nie ustalono tabliczki zbiorczej instalacji (głównej).
Podczas oględzin nie przedstawiono dokumentacji technicznej DTR deklaracji zgodności WE oraz historii eksploatacji. Brak dokumentacji dot. historii eksploatacji oraz podstawowych parametrów pracy.
UWAGA: sito wibracyjne zamontowane na górnym pomoście instalacji oraz stacja załadunku big bag nie stanowi elementu instalacji.

Zastrzeżenia ograniczające:
Istotą niniejszego opracowania jest określenie aktualnej wartości urządzenia, a nie jego ceny.
Ocena nie może być powielana i publikowana bez zgody autora.
Niniejsza opinia nie może być wykorzystana do żadnego innego celu niż określony w niniejszej opinii.
Wydając niniejszą opinię rzeczoznawca zastrzega, że nie bierze odpowiedzialności za wady ukryte przedmiotu opinii oraz za wszelkie inne czynniki niemożliwe do wykrycia przy zachowaniu należytej staranności, jak i za skutki innego wykorzystania wyceny lub opinii.
Wszelkie roszczenia klienta wynikające z błędnej wyceny, spowodowanej wyłącznie niezachowaniem należytej staranności przez rzeczoznawcę, mogą być egzekwowane jedynie gdy po stronie klienta powstanie szkoda w rozumieniu Kodeksu Cywilnego.
Za szkodę w rozumieniu ust. powyżej nie może zostać uznany taki błąd w wycenie, który powoduje jedynie marginalną różnicę między wartością wycenioną rzeczy a jej wartością faktyczną.
Wartość przedmiotu wyceny została ustalona na dzień sporządzenia wyceny.
Niniejsze oszacowanie wartości nie jest ekspertyzą stanu technicznego przedmiotu wyceny i za taką nie może być uznawane.
Niniejsze oszacowanie wartości nie jest ekspertyzą stanu technicznego przedmiotu wyceny i za taką nie może być uznawane, w szczególności nie może być traktowane jako gwarancja sprzedaży przedmiotu wyceny za oszacowaną wartość.
Nie badano tytułu użytkowania, przebiegu eksploatacji ani tytułu własności wycenianego obiektu i ewentualnego istnienia ograniczenia praw rzeczowych, a także prawdziwości danych identyfikacyjnych przedmiotu wyceny zamieszczonych na tabliczkach znamionowych i w przedstawionych dokumentacjach technicznych oraz nie weryfikowano odczytanego stanu drogomierza z zapisami w urządzeniach elektronicznych pojazdu.
Specyfikacja wg programu operacyjnego w zakresie wyposażenia standardowego i dodatkowego nie gwarantuje zgodności ze stanem faktycznym w zakresie niemożliwym do ustalenia przez rzeczoznawcę podczas oględzin.
Klient oświadcza, że jest świadom stanu technicznego rzeczy będącej przedmiotem wyceny.
Do spraw nieuregulowanych w niniejszych zastrzeżeniach stosuje się odpowiednio przepisy Kodeksu Cywilnego oraz Polisy Ubezpieczeniowej PZU, którą związany jest rzeczoznawca.

Klient oświadcza, że zapoznał się z powyższą treścią zastrzeżeń ograniczających, zgadza się z ich brzmieniem i nie będzie w przyszłości egzekwował praw stojących w sprzeczności z wymienionymi zastrzeżeniami ograniczającymi.
Na tym wycenę zakończono.
Dokument wygenerowany elektronicznie, ważny bez podpisu.

Załączniki:

- dokumentacja fotograficzna

RZECZOZNAWCA

DOKUMENTACJA FOTOGRAFICZNA:
















KONGSKILDE




A20.7
EASTRON
SDM72D
0120/
SGS0213
M21
0598
Total
11874.18
kWh
Imp
Exp
3x230/400V 0.5-10(100)A 50Hz
S0 1000imp/kWh SW V11
EN50470-1/3 Cl.B 3K6 2021
CE

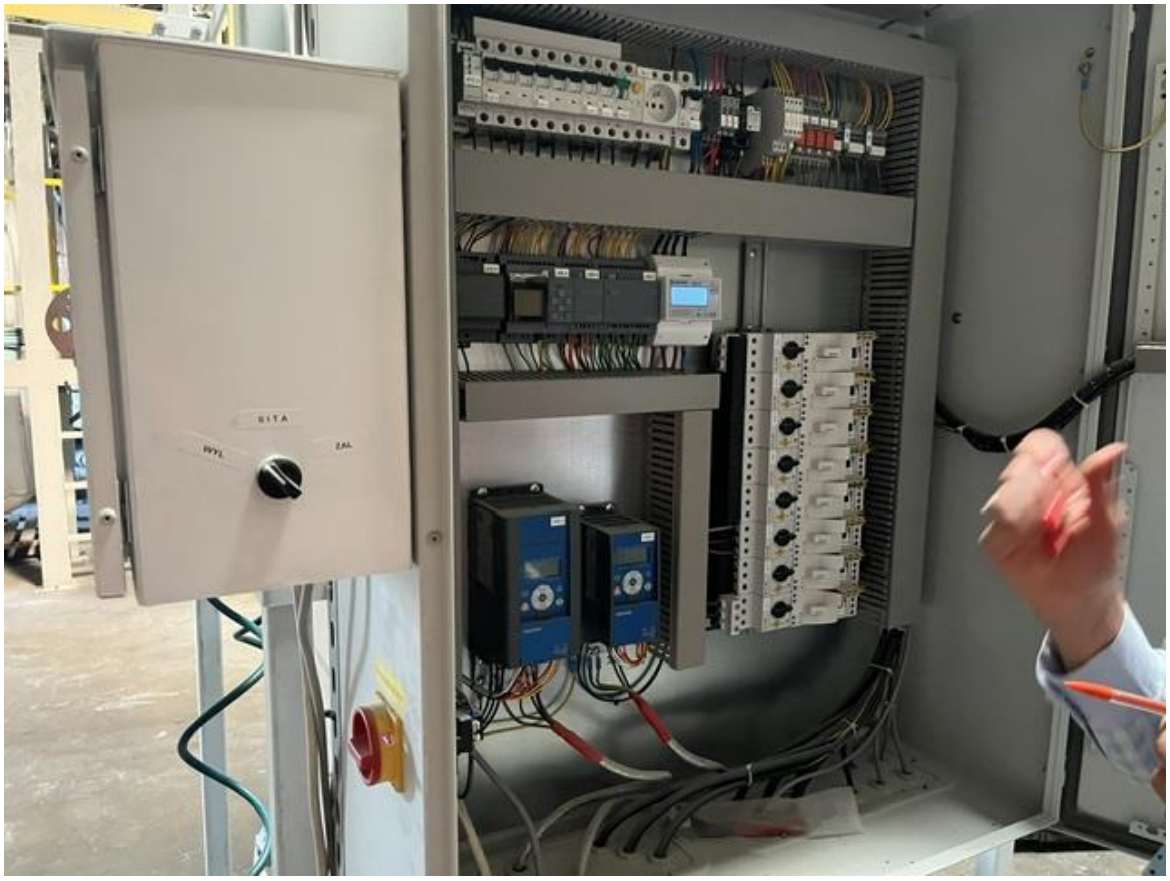
















KONGSKILDE
Type Dust-drum 200.l
No. 699114492
Serial 36450001
Made in Denmark for Kongskilde Industries A/S DK4180
www.kongskilde-industries.com


KONGSKILDE


SAKSPOL
OPS 30x35Pg
RAL 9003
ISO 9001


KONGSKILDE
KIA 20
www.kongskilde-industries.com
KONGSKILDE




KONGSKILDE
Type KIA.20 stand-high
No. 699114228
Serial 36270001
Made in Denmark for Kongskilde Industries A/S DK4180
www.kongskilde-industries.com


PROMAG







