Nr zlecenia: 45/28/08/2025/Leasys Polska- plac AS Boroń z dnia: 2025/08/28

Zleceniodawca:
Leasys Polska Sp. z o.o.
al. Wyścigowa 6
02-681 Warszawa

Rzeczoznawca:
Piotr Kucharski/zatw. pion weryfikacyjny eRzeczoznawcy



P o g l ą d o w y R a p o r t S t a n u T e c h n i c z n e g o

Zadanie: Ocena stanu technicznego i określenie wartości rynkowej pojazdu

DANE IDENTYFIKACYJNE POJAZDU

Dane: [O] IX-2025

Rodzaj pojazdu:	**Samochód osobowy**	VIN:	**W F 0 P X X G C H P R R 8 3 8 0 6**
Marka:	**FORD**	Nr rejestracyjny:	**WY387YC**
Model pojazdu:	**Focus 1.5 EcoBlue MR`22 E6**	Nr Info-Ekspert:	**011-12802**
Wersja:	**Active X**	Rok produkcji:	**2024**

Wskazanie drogomierza	52950 km
Data pierwszej rejestracji	2024/04/16
Data ważności badania technicznego	2027/04/16
Rodzaj nadwozia	kombi (uniwersalne) 5 drzwiowe
Dop. masa całk.	2035 kg
Jednostka napędowa	z zapłonem samoczynnym
Pojemność / Moc silnika	1499 ccm / 85kW (116KM)
Doładowanie	Turbosp. z chłodn. powietrza
Liczba cylindrów / Układ cylindrów / Liczba zaworów	4 / rzędowy / 16
Rodzaj skrzyni biegów	automatyczna
Rodzaj napędu	przedni (4x2)
Kolor powłoki lakierowej, (rodzaj lakieru)	Niebieski 2-warstwowy z efektem metalicznym

WYPOSAŻENIE STANDARDOWE

L.p.	Nazwa elementu wyposażenia	L.p.	Nazwa elementu wyposażenia
1	Asystent pasa ruchu Lane Assist	31	Relingi dachowe czarne
2	Dywaniki welurowe przód/tył	32	Roleta do bagażnika
3	Fotele przednie o sportowej stylistyce	33	Spoiler tylny dachowy
4	Fotele przednie regulowane manualnie w 8 kierunkach	34	System Apple Carplay/Android Auto
5	Gniazdo 12V w bagażniku	35	System Bluetooth
6	Immobilizer	36	System Ford MyKey

7	Kamera cofania	37	System kontroli trakcji TA
8	Kierownica 3-ramienna pokryta skórą	38	System monitorowania ciśnienia powietrza w oponach TPMS
9	Klimatyzacja automatyczna 2 strefowa	39	System Pre-Collision Assist -wspomagania unikania kolizji
10	Kolumna kierownicy regulowana w 2 płaszczyznach	40	System stabilizacji toru jazdy ESC
11	Komputer pokładowy	41	System ułatwiający ruszanie na wzniesieniu HSA
12	Konsola sufitowa	42	System wspomagania nagłego hamowania
13	Konsola środkowa ze schowkiem zamykanym roletą	43	System wyboru profilu jazdy
14	Kurtyny powietrzne boczne	44	Szyby przednie regulowane elektrycznie
15	Lusterka zewnętrzne podgrzewane elektrycznie	45	Szyby tylne dodatkowo przyciemniane
16	Lusterka zewnętrzne regulowane elektrycznie	46	Szyby tylne regulowane elektrycznie
17	Lusterka zewnętrzne składane elektrycznie	47	Światła do jazdy dziennej LED
18	Lusterka zewnętrzne w kolorze nadwozia	48	Światła p/mgielne przednie LED
19	Lusterka zewnętrzne z kierunkowskazami	49	Światła p/mgielne tylne
20	Lusterko wewnętrzne ściemniane automatycznie	50	Światła tylne częściowo w technologii LED
21	Ładowarka bezprzewodowa do smartfonów	51	Tapicerka materiałowa z niebieskimi szwami
22	Mocowanie ISOFIX na skrajnych siedzeniach II rzędu	52	Tarcze kół aluminiowe 17" 5-ramienne
23	Oświetlenie dodatkowe wnętrza LED	53	Usługi Ford Smart
24	Podłokietnik siedzeń tylnych składany	54	Wspomaganie układu kierowniczego elektryczne EPAS
25	Poduszka powietrzna kierowcy	55	Wycieraczki z czujnikiem deszczu
26	Poduszka powietrzna pasażera z możliwością odłączenia	56	Wyświetlacz 12,3" cyfrowy, na tablicy zegarów, konfigurowalny
27	Poduszki powietrzne boczne	57	Zamek centralny zdalnie sterowany
28	Przycisk rozrusznika Ford Power	58	Zawieszenie podwyższone
29	Reflektory automatyczne	59	Zderzaki w kolorze nadwozia w stylizacji Active
30	Reflektory Full LED	60	Zestaw naprawczy opon

L.p. Nazwa pakietu / elementu pakietu wyposażenia standardowego

1 ABS + EBD - system dystrybucji siły hamowania
- ABS - system zapobiegający blokowaniu kół
- System dystrybucji siły hamowania elektroniczny EBD

2 Czujniki parkowania - przód/tył
- Czujniki parkowania - przód
- Czujniki parkowania - tył

3 Siedzenia tylne dzielone i składane 60/40
- Siedzenia tylne dzielone
- Siedzenia tylne składane

4 System kontroli trakcji ESC
- System poprawiajacy stabilność na zakretach TVC
- System kontroli trakcji TA
- System wspomagania nagłego hamowania EBA

5 System nawigacji satelitarnej z Ford SYNC 4, wyświetlacz 12,3" DAB+
- System nawigacji satelitarnej
- Sterowanie radiem w kierownicy
- Głośniki 6 szt.
- Funkcja wzywania pomocy
- Zestaw głośnomówiący "Bluetooth" z rozbudowanym sterowaniemgłosowym
- Złącze USB 2 szt.
- Mapa Europy

6 Tempomat z ogranicznikiem prędkości
- Ogranicznik prędkości
- Tempomat

WYPOSAŻENIE DODATKOWE

L.p.	Nazwa elementu wyposażenia
1	Lakier metalizowany Chrome Blue

OPIS ZAMONTOWANEGO W POJEŹDZIE OGUMIENIA

Koło	Marka, typ			Bieżnik [mm]
Przednie lewe:	*GOODYEAR 215/50	R17	VECTOR	5,0
Przednie prawe:	*GOODYEAR 215/50	R17	VECTOR	5,0
Tylne lewe:	*GOODYEAR 215/50	R17	VECTOR	5,0
Tylne prawe:	*GOODYEAR 215/50	R17	VECTOR	5,0

KOREKTY WARTOŚCI POJAZDU

KOREKTA ZA PIERWSZĄ REJESTRACJĘ	(-)
KOREKTA ZA WYPOSAŻENIE	(+)
KOREKTA ZA PRZEBIEG	(-)
KOREKTY RÓŻNE:	
Stan utrzymania i dbałość o pojazd	(-)
KOREKTY RÓŻNE RAZEM	(-)
KOREKTA ZA OGUMIENIE	(-)

UWAGI RZECZOZNAWCY DOTYCZĄCE WYCENY

Dokonano sprawdzenia historii pojazdu w bazie Cepik

Nie weryfikowano gwarancji, statusu pakietów serwisowych i kompletności w zakresie osprzętu dodatkowego, z którym przedmiot był zamówiony.

OPIS STANU TECHNICZNEGO ZESPOŁÓW POJAZDU

NADWOZIE - Szkielet i poszycia zewnętrzne

Pojazd nosi typowe dla jego okresu eksploatacji uszkodzenia powłoki lakierowej (niewielkie zarysowania, odpryski itp.).

NADWOZIE – Opis powłoki lakierowej

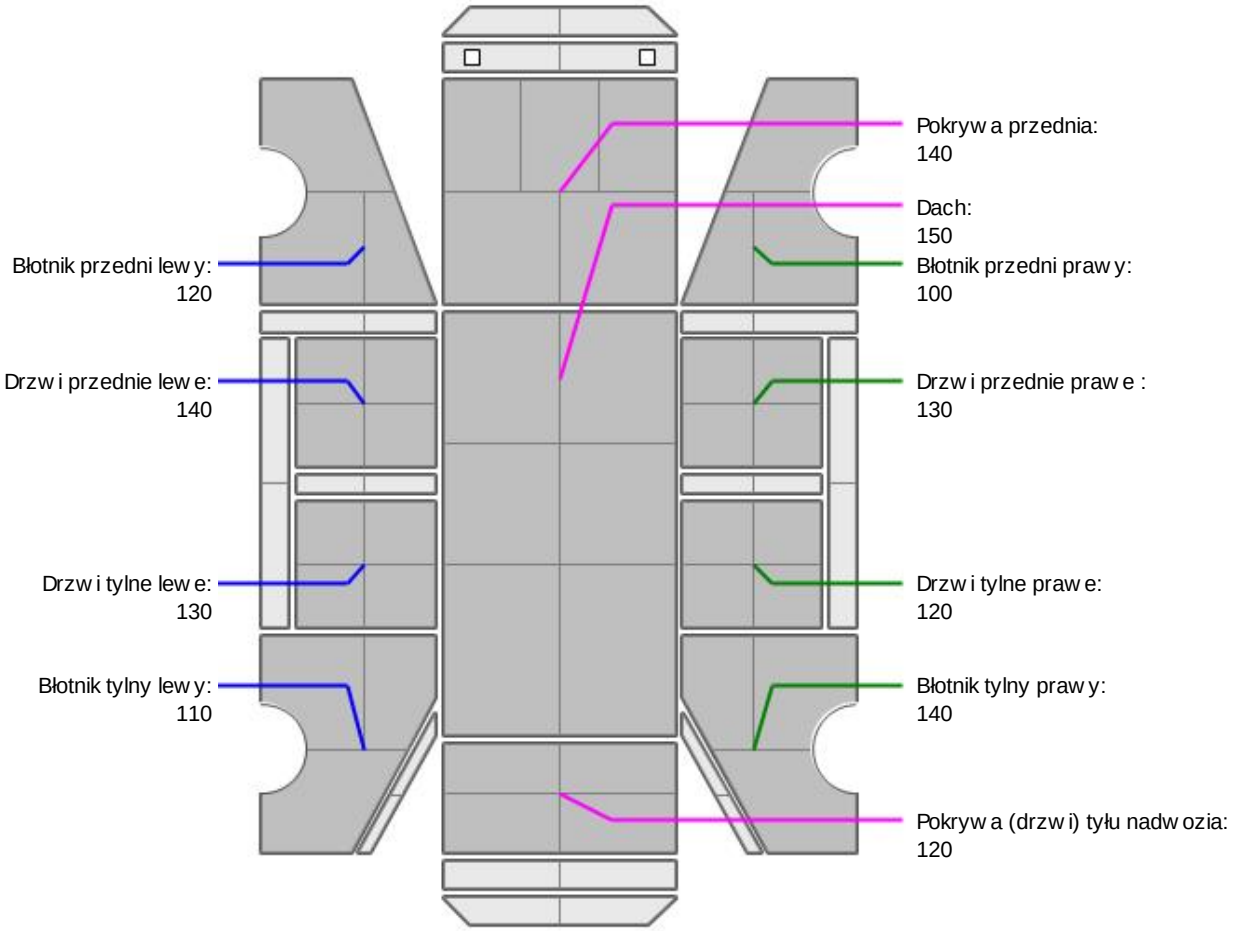

L.p.	Nazwa elementu	L / P	Grubość powłoki [µm]	Opis
1	Pokrywa przednia		140	
2	Dach		150	
3	Błotnik przedni	L	120	
4	Drzwi przednie	L	140	
5	Drzwi tylne	L	130	
6	Błotnik tylny	L	110	
7	Błotnik przedni	P	100	
8	Drzwi przednie	P	130	
9	Drzwi tylne	P	120	
10	Błotnik tylny	P	140	
11	Pokrywa (drzwi) tyłu nadwozia		120	

Podane przedziały grubości powłoki lakierowej, dotyczą punktów pomiarowych. Nie mogą być traktowane jako gwarancja, że grubość powłoki lakierowej w innych punktach nie wykracza poza te przedziały. Pomiar powłoki lakierowej został wykonany urządzeniem będącym w posiadaniu rzeczoznawcy. Pomiar wykonany innym przyrządem może się różnić.

NADWOZIE – Wyposażenie zewnętrzne

L.p.	Nazwa elementu	L / P	Rodzaj uszkodzenia	Opis	Fot. nr
1	Zderzak tylny		Odpryski powłoki lakierowej		

NADWOZIE – Wyposażenie wewnętrzne

L.p.	Nazwa elementu	L / P	Rodzaj uszkodzenia	Opis	Fot. nr
1	Fotel przedni kpl.	L	Zabrudzony		
2	Fotel przedni kpl.	P	Zabrudzony		
3	Kanapa tylna		Zabrudzona		
4	Przestrzeń bagażowa		Zarysowania		
5	Poszycie tapicerskie drzwi bocznych przednich	P	Zarysowanie		

Wnętrze pojazdu nosi typowe dla jego okresu eksploatacji zabrudzenia oraz zużycie wszystkich elementów.

JAZDA KONTROLNA

1	Głośność pracy silnika	BEZ UWAG

Z uwagi na ograniczoną przestrzeń parkingową nie było możliwe wykonanie jazdy próbnej, odpalono silnik pojazdu

DOKUMENTY I KOMPLETACJA POJAZDU

1	Kluczyki (ilość sztuk)	2
2	Dowód rejestracyjny	TAK
3	Gaśnica	TAK
4	Trójkąt ostrzegawczy	TAK

POZOSTAŁE INFORMACJE

1 Pochodzenie pojazdu

Krajowy

2 Badanie poprawności numerów identyfikacyjnych

Numer VIN wybity na karoserii, numer VIN tabliczki znamionowej zgodny z dowodem rejestracyjnym

3 Weryfikacja odczytanego stanu drogomierza

Odczytany z drogomierza

Zastrzeżenia ograniczające opinię.

ü Zawarte w niniejszej Ocenie/Raporcie informacje (w tym dotyczące wyposażenia) służą jedynieogólnym celom informacyjnym. Ocena/Raport nie może być zatem traktowana jako oferta wrozumieniu przepisów Kodeksu Cywilnego oraz opisu towaru ani zapewnienia w rozumieniu art. 4Ustawy z dnia 27 lipca 2002 roku o szczególnych warunkach sprzedaży konsumenckiej.

ü Ocena/Raport została sporządzone w celu ustalenia istnienia albo nieistnienia uszkodzeń nieakceptowalnych po zakończeniu umowy korzystania z samochodu lub innych okoliczności uzgodnionych w zleceniu. Ocena/Raport nie obejmuje typowych uszkodzeń wynikających z eksploatacji samochodu oraz jego standardowego zużycia.

ü Jeśli chcesz traktować ten dokument jako źródło wiedzy o samochodzie przy jego zakupie, czynisz to na własną odpowiedzialność. eRzeczoznawcy sp.j. nie ponosi odpowiedzialności za takie użycie tej Oceny/Raportu

ü Niniejsza wycena służy wyłącznie do oszacowania wartości rynkowej przedmiotu wyceny i nie może byćwykorzystywana do żadnego innego celu, niż wymieniony powyżej. W szczególności wycena nie może stanowićpodstawy do oceny cech i stanu wycenianego obiektu przy jego

zakupie.

- Rzeczoznawca nie bierze na siebie odpowiedzialności za wady ukryte (prawne i fizyczne) oraz ewentualne skutki wynikające z dalszego użytkowania przedmiotu wyceny, a także za skutki wykorzystania samej wyceny.

- Powyższa wycena nie jest ekspertyzą stanu technicznego przedmiotu wyceny i za taką nie może być uznawana, w szczególności nie może być traktowana jako gwarancja sprzedaży przedmiotu wyceny za oszacowaną wartość.

- Wycenę przeprowadzono w oparciu o dostarczoną dokumentację oraz badanie organoleptyczne wycenianego obiektu. Nie prowadzono badań diagnostycznych oraz weryfikacji warsztatowej przedmiotu wyceny.

- Nie stwierdzono dodatkowych niesprawności i/lub uszkodzeń i/lub braków w zakresie możliwym do ustalenia w warunkach oględzin tj. bez: dostępu do spodu pojazdu, specjalistycznego sprzętu diagnostycznego, jazdy próbnej wykonanej w warunkach drogowych z obciążeniem.

- Rzeczoznawca podczas oględzin poza warsztatem nie jest w stanie stwierdzić wypadkowej przeszłości pojazdu. W przypadku podwyższonych wartości pomiarów powłoki lakierowej, konieczna jest ekspertyza w warunkach warsztatowych.

- Rok produkcji pojazdu - nie weryfikowano. Przyjęto w oparciu o dane przekazane przez Zleceniodawcę.

- Niniejsza wycena nie może być publikowana w całości w jakimkolwiek dokumencie bez zgody wykonawców i bez uzgodnienia z nimi formy i treści takiej publikacji. Zakaz publikacji nie dotyczy posługiwania się wyceną w umowach cywilno-prawnych zawieranych przez zleceniodawcę i dotyczących przedmiotu

- Przed odbiorem pojazdu, kupujący zobowiązany jest do konfrontacji rzeczywistego stanu z informacjami zawartymi w wycenie. Odbiór przedmiotu jest równoznaczny ze zrzeczeniem się wszelkich roszczeń, co do stanu technicznego.

- Nie badano poprawności i/lub budowy numerów identyfikacyjnych/seryjnych obiektu oraz nie weryfikowano prawdziwości danych obiektu.

- Niniejsza wycena nie może być traktowana jako gwarancja sprzedaży przedmiotu wyceny za oszacowaną wartość.

- W przypadku ujawnienia dodatkowych informacji dotyczących przedmiotowego pojazdu, niedostępnych w czasie wykonywania niniejszej opinii, zaprezentowane stanowisko może ulec zmianie.

- W opinii założono, że nie wykryto żadnych faktów, które mogłyby istotnie wpływać na wartość wycenionego pojazdu, jeśli w opisie pojazdu nie widnieje inaczej.

- Rzeczoznawca nie ponosi odpowiedzialności za ewentualne błędy wynikające z przedstawionych informacji otrzymanych od użytkownika/sprzedawcy/zamawiającego wycenę, jeśli brak podstaw do kwestionowania ich zgodności ze stanem rzeczywistym lub też ustalenie stanu rzeczywistego przez rzeczoznawcę było niemożliwe lub znacznie utrudnione.

- Wyposażenie standardowe wg. Info - Ekspert/Eurotax. Rzeczoznawca nie ponosi odpowiedzialności za ewentualne błędy programu. Opis stanu technicznego pojazdu jest ważny na dzień oględzin. Rzeczoznawca nie bierze odpowiedzialności za zmiany stanu pojazdu wynikające z dalszej eksploatacji lub postoju (np. uszkodzenie akumulatora, powiększenie lub powstanie ognisk korozji, uszkodzenie układu hamulcowego, itp.)

- Jeżeli elementy jednostki napędowej, układu przeniesienia napędu itp., są rozmontowane, rzeczoznawca nie weryfikuje kompletności poszczególnych układów. Możliwość wystąpienia braków w kompletacji (np. ze względu na wykorzystanie unieruchomionego pojazdu jako „dawcy części".

- Nie weryfikowano odczytanego stanu drogomierza z zapisami w urządzeniach elektronicznych pojazdu.

Dokument wystawiony elektronicznie, ważny bez podpisu

DOKUMENTACJA FOTOGRAFICZNA



Fot. nr 1



Fot. nr 2



Fot. nr 3



Fot. nr 4



Fot. nr 5



Fot. nr 6



Fot. nr 7



Fot. nr 8



Fot. nr 9



Fot. nr 10



Fot. nr 11



Fot. nr 12



Fot. nr 13



Fot. nr 14



Fot. nr 15

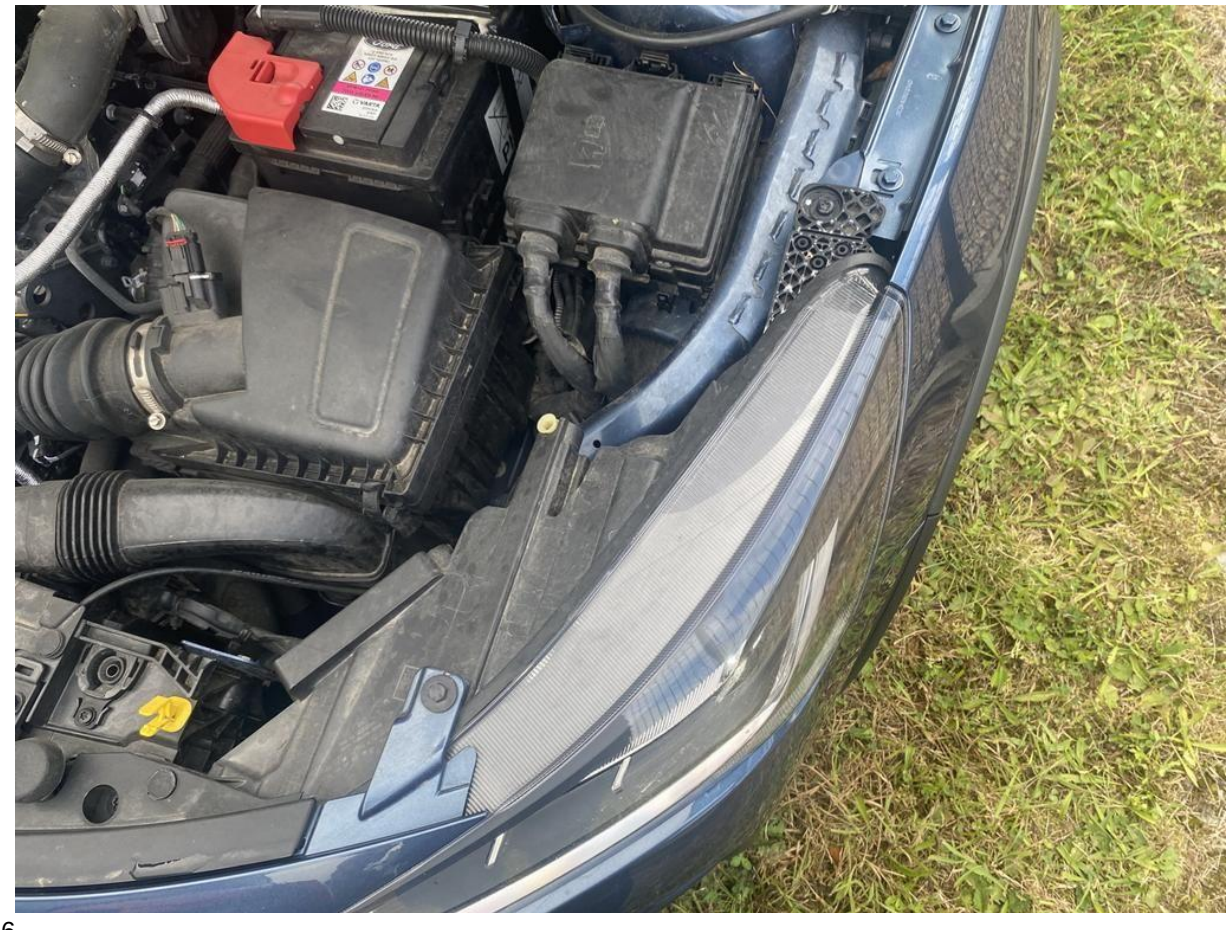

Fot. nr 16



Fot. nr 17



Fot. nr 18



Fot. nr 19



Fot. nr 20



Fot. nr 21



Fot. nr 22



Fot. nr 23



Fot. nr 24



Fot. nr 25



Fot. nr 26



Fot. nr 27



Fot. nr 28



Fot. nr 29



Fot. nr 30



Fot. nr 31



Fot. nr 32



Fot. nr 33



Fot. nr 34



Fot. nr 35

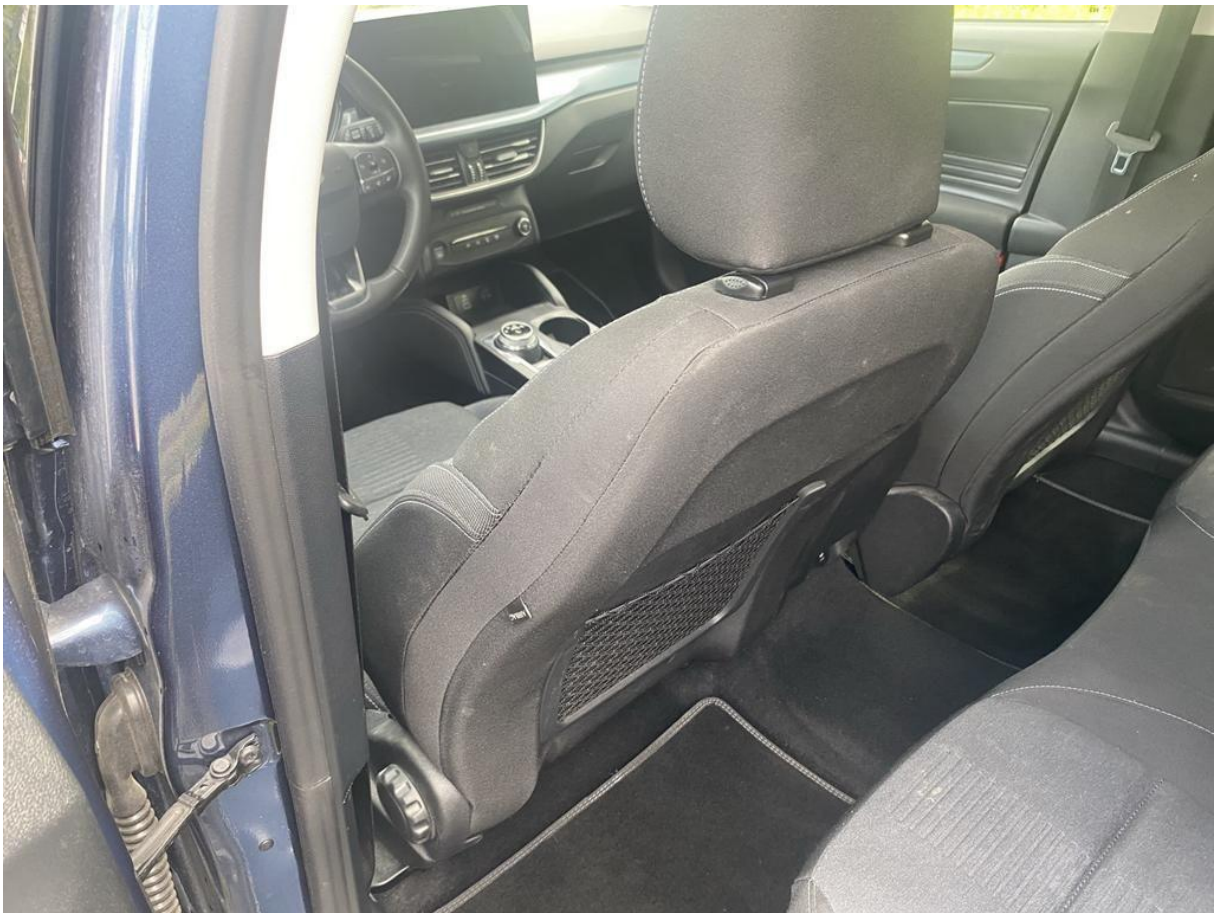

Fot. nr 36



Fot. nr 37



Fot. nr 38



Fot. nr 39



Fot. nr 40



Fot. nr 41



Fot. nr 42



Fot. nr 43



Fot. nr 44



Fot. nr 45



Fot. nr 46



Fot. nr 47



Fot. nr 48

Dokument wystawiony elektronicznie, ważny bez podpisu