OPINIA Nr: 983/10/2026 z dnia: 2026/10/14

Rzeczoznawca : inż. Konrad Karcz RS 001569

Właściciel:

Adres: ul. Olchowa 14, 35-322 Rzeszów

PODSTAWA OPINII

1. Oględziny pojazdu
2. Dowód rejestracyjny DR/BAR 4050790
3. Instrukcja okreslenia wartosci rynkowej pojazdu nr 01/2016

DANE IDENTYFIKACYJNE POJAZDU (*)

Dane: [T] X-2026

Rodzaj pojazdu:	Samochód terenowy
Marka:	OPEL
Model pojazdu:	Crossland
Wersja:	Elegance S&S
VIN:	W 0 V 7 H 9 E B 7 M 4 2 9 4 7 1 7
Nr rejestracyjny:	RZ699CF
Nr IE / ID:	028-07724* / 196915*
Rok produkcji:	2021

Data pierwszej rejestracji	2021/09/28
Data ważności badania technicznego	2027/09/25
Data oględzin	2026/10/11
Wskazanie drogomierza	72654 km
Okres eksploatacji pojazdu (21/09/28-26/10/14)	61 mies.
Dop. masa całk.	1805 kg
Rodzaj nadwozia	kombi (uniwersalne) 5 drzwiowe 5 osobowe
Konstrukcja	samonośna
Jednostka napędowa	z zapłonem iskrowym (wtrysk)
Pojemność / Moc silnika	1199 ccm / 96kW (131KM)
Doładowanie	Turbosp. z chłodn. powietrza
Liczba cylindrów / Układ cylindrów / Liczba zaworów	3 / rzędowy / 12
Rodzaj skrzyni biegów	manualna
Rodzaj napędu	przedni (4x2)

WYPOSAŻENIE STANDARDOWE

L.p.	Nazwa elementu wyposażenia
1	ABS - system zapobiegający blokowaniu kół
2	Antena dachowa
3	Dodatkowe oświetlenie LED w przednich drzwiach i konsoli środkowej
4	Dodatkowe oświetlenie LED wnętrza w okolicy dźwigni zmiany biegów
5	Filtr zanieczyszczeń i zapachów
29	Obwódki zegarów srebrne
30	Oparcie siedzeń tylnych dzielone asymetrycznie
31	Osłony przeciwsłoneczne z lusterkami podświetlanymi
32	Pasy bezpieczeństwa kierowcy i pasażera z podwójnymi napinaczami
33	Podłokietnik fotela kierowcy

6 Fotel kierowcy AGR
7 Fotel kierowcy regulowany manualnie w 8 kierunkach (wzdłużną, nachylenia oparcia, wysokości, nachylenia siedziska)
8 Fotel kierowcy z regulacją długości siedziska
9 Fotel kierowcy z regulacją odcinka lędźwiowego elektryczną
10 Fotel pasażera z regulacją wzdłużną, nachylenia oparcia
11 Gniazdo 12V
12 Immobilizer
13 Kamera przednia rozpoznająca znaki ograniczenia prędkości
14 Kamera przednia z systemem ostrzegania przed niezamierzonymzjazdem z pasa ruchu
15 Kierownica pokryta skórą
16 Kieszenie w oparciach foteli przednich
17 Klamki zewnętrzne w kolorze nadwozia
18 Klimatyzacja automatyczna 2 strefowa
19 Kluczyk składany
20 Kolumna kierownicy regulowana w 2 płaszczyznach
21 Komputer pokładowy
22 Kurtyny powietrzne boczne
23 Lakier metalizowany granatowy Navy
24 Listwy boczne okien chromowane
25 Lusterka zewnętrzne w kolorze czarnym
26 Lusterko wewnętrzne ściemniane automatycznie
27 Nakładki na zderzak przedni i tylny w kolorze srebrnym
28 Nawiew powietrza na siedzenia tylne
34 Poduszki powietrzne boczne przednie
35 Reflektory przednie Eco LED
36 Schowek w konsoli centralnej otwarty
37 Sterowanie radiem w kierownicy
38 Sygnalizacja niezapiętych pasów bezpieczeństwa na wszystkich miejscach
39 System elektronicznej kontroli toru jazdy ESP
40 System monitorowania ciśnienia powietrza w oponach
41 System Start/Stop
42 System wspomagania ruszania pod górę
43 Światła do jazdy dziennej LED
44 Światła z regulacją kąta pochylenia
45 Tapicerka tekstylna/skóra ekologiczna Sparkle czarna
46 Tarcze kół aluminiowe 16" 8-ramienne, srebrne (WQW)
47 Tempomat
48 Tuner radiowy cyfrowy DAB
49 Wspomaganie układu kierowniczego elektryczne
50 Wyświetlacz graficzny 3,5" kolorowy
51 Zabezpieczenie drzwi tylnych przed otwarciem od wewnątrz
52 Zagłówki foteli przednich z regulacją wysokości
53 Zamek centralny zdalnie sterowany
54 Zestaw naprawczy opon
55 Złącze "USB"

L.p. Nazwa pakietu / elementu pakietu wyposażenia standardowego

1 Lusterka zewnętrzne podgrzewane i regulowane elektrycznie
- Lusterka zewnętrzne regulowane elektrycznie
- Lusterka zewnętrzne podgrzewane elektrycznie

2 Pakiet dobrej widoczności
- Lusterko wewnętrzne ściemniane automatycznie
- Czujnik deszczu
- Osłony przeciwsłoneczne z lusterkami podświetlanymi
- Oświetlenie do czytania (tył)
- Światła sterowane automatycznie (z czujnikiem tunelowym)

3 Poduszki powietrzne kierowcy i pasażera
- Poduszka powietrzna kierowcy
- Poduszka powietrzna pasażera

4 System Multimedia
- Głośniki 6 szt.
- Złącze "USB"
- System Bluetooth
- Wyświetlacz kolorowy, dotykowy 7"

5 Szyby przednie i tylne regulowane elektrycznie
- Szyby przednie regulowane elektrycznie
- Szyby tylne regulowane elektrycznie

OPIS ZAMONTOWANEGO W POJEŹDZIE OGUMIENIA

Koło	Marka, typ				Bieżnik [mm]	Zużycie [%]
Przednie lewe:	BRIDGESTONE 195/60 R16		89H	TURANZA T001	6,0	46
Przednie prawe:	BRIDGESTONE 195/60 R16		89H	TURANZA T001	6,0	46
Tylne lewe:	BRIDGESTONE 195/60 R16		89H	TURANZA T001	6,0	46
Tylne prawe:	BRIDGESTONE 195/60 R16		89H	TURANZA T001	6,0	46

KOREKTY

KOREKTA ZA PIERWSZĄ REJESTRACJĘ . . . . . .

Korekta uwzględnia wpływ daty pierwszej rejestracji pojazdu (pierwszego dopuszczenia do ruchu po zakupieniu pojazdu nowego) na jego wartość. Przyjmuje się, że pojazd bazowy został zarejestrowany po raz pierwszy 2021/05/15. Pojazd wyceniany został zarejestrowany 4 miesiące później, zatem jego okres eksploatacji jest krótszy od okresu eksploatacji pojazdu bazowego i stąd wynika dodatnia korekta wartości.

KOREKTA ZA PRZEBIEG . . . . . .

Korekta uwzględnia wpływ przebiegu pojazdu na jego wartość. Wartość bazowa (skorygowana o wpływ pierwszej rejestracji) została określona dla przebiegu normatywnego 73 000 km. Zweryfikowany przebieg wycenianego pojazdu jest mniejszy od normatywnego o - 346 km. Powoduje to zastosowanie korekty wartości w wysokości 0,06%.

KOREKTA ZA OGUMIENIE . . . . . .

Korekta uwzględnia wpływ stanu ogumienia na wartość pojazdu. Zużycie poszczególnych opon zostało określone z uwzględnieniem zmierzonej wysokości ich bieżnika. Punktem odniesienia jest ogumienie o zużyciu 50%.

KOREKTY RÓŻNE . . . . . .

W tym:

Stan utrzymania i dbałość o pojazd

Stan utrzymania i dbałość o pojazd mogą mieć wpływ na wartość rynkową pojazdu w przypadku, gdy stan wycenianego pojazdu istotnie odbiega od dobrego, odpowiedniego dla danego okresu eksploatacji i przebiegu. Stwierdzony ponadprzeciętnie dobry stan świadczący o wyjątkowej dbałości o pojazd może stanowić podstawę korekty dodatniej wartości, stan gorszy od typowego dobrego - podstawę do korekty ujemnej.

1. Wydając niniejszy dokument rzeczoznawca samochodowy zastrzega, iż nie bierze odpowiedzialności za wady ukryte pojadu i takie, których stwierdzenie wymaga zastosowania dodatkowych specjalistycznych pomiarów lub warsztatowych badań stanowiskowych głównych zespołów, podzespołów i układów (w tym badań związanych z pomiarem geometrii układu zawieszenia lub pomiarem punktów bazowych bazowych kaoserii po jej naprawie powypadkowej) o ile nie zostały ona przez zleceniodawcę zamówione
2. Nie badano tytułu własności oraz prawdziwości i poprawności danych identyfikacyjnych pojazdu w tym m.in. numerów fabrycznych i roku podukcji.
3. Niniejsza wycena nie jest ekspertyzą stanu technicznego i za taką nie może być uznawana.
4. Niniejsza wycena nie stanowi gwarancji sprzedaży pojazdu za oszacowaną wartość.
5. Niniejsza wycena nie może być publikowana ani powielana, w całości lub w części, bez zgody jej wykonawcy.
6. Od niniejszej opinii zleceniodawcy przysługuje prawo odwołania się do prezesa PZM Holding Sp. z o.o. w terminie siedmiu dni od otrzymania wyceny.

Warszawa, dnia..... .....

wycenę sporządził

.....

pieczęć PZM Holding Sp. z o.o.

DOKUMENTACJA FOTOGRAFICZNA

do opinii nr: 983/10/2026 z dnia: 2026/10/14

DANE IDENTYFIKACYJNE POJAZDU (*) Dane: [T] X-2026

Marka: OPEL Rok produkcji: 2021

Model: Crossland

Wersja: Elegance S&S Nr rejestracyjny: RZ699CF

Rodzaj pojazdu: Samochód terenowy









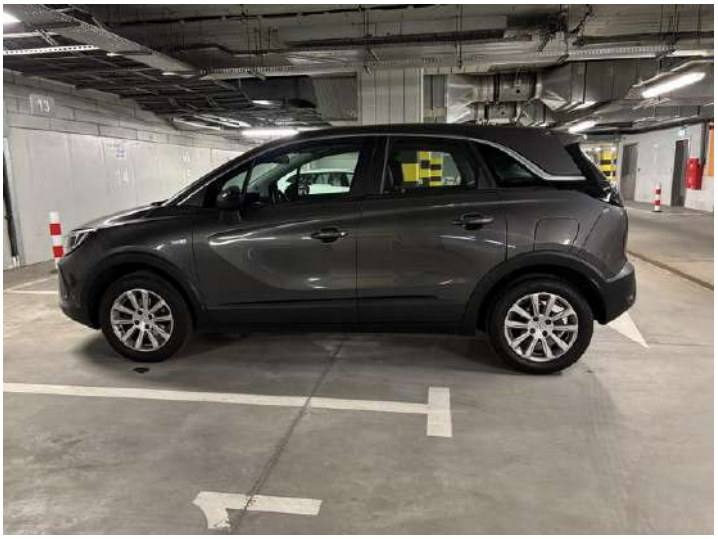











0
km/h




















OPEL
e4*2007/46*1194
WOV7H9EB7M4294717
1805 kg
2630 kg
1-0935 kg
2-0875 kg
Z 16H TAWS J21
1489


ARKUSZ BADANIA POWŁOKI LAKIEROWEJ

do opinii nr: 983/10/2026 z dnia: 2026/10/14

Rzeczoznawca : inż. Konrad Karcz RS 001569

Właściciel:

Adres: ul. Olchowa 14, 35-322 Rzeszów

Zadanie: Określenie wartości rynkowej pojazdu

DANE IDENTYFIKACYJNE POJAZDU (*) Dane: [T] X-2026

Marka: OPEL Rok produkcji: 2021

Model: Crossland

Wersja: Elegance S&S Nr rejestracyjny: RZ699CF

Rodzaj pojazdu: Samochód terenowy

OPIS POWŁOKI LAKIEROWEJ

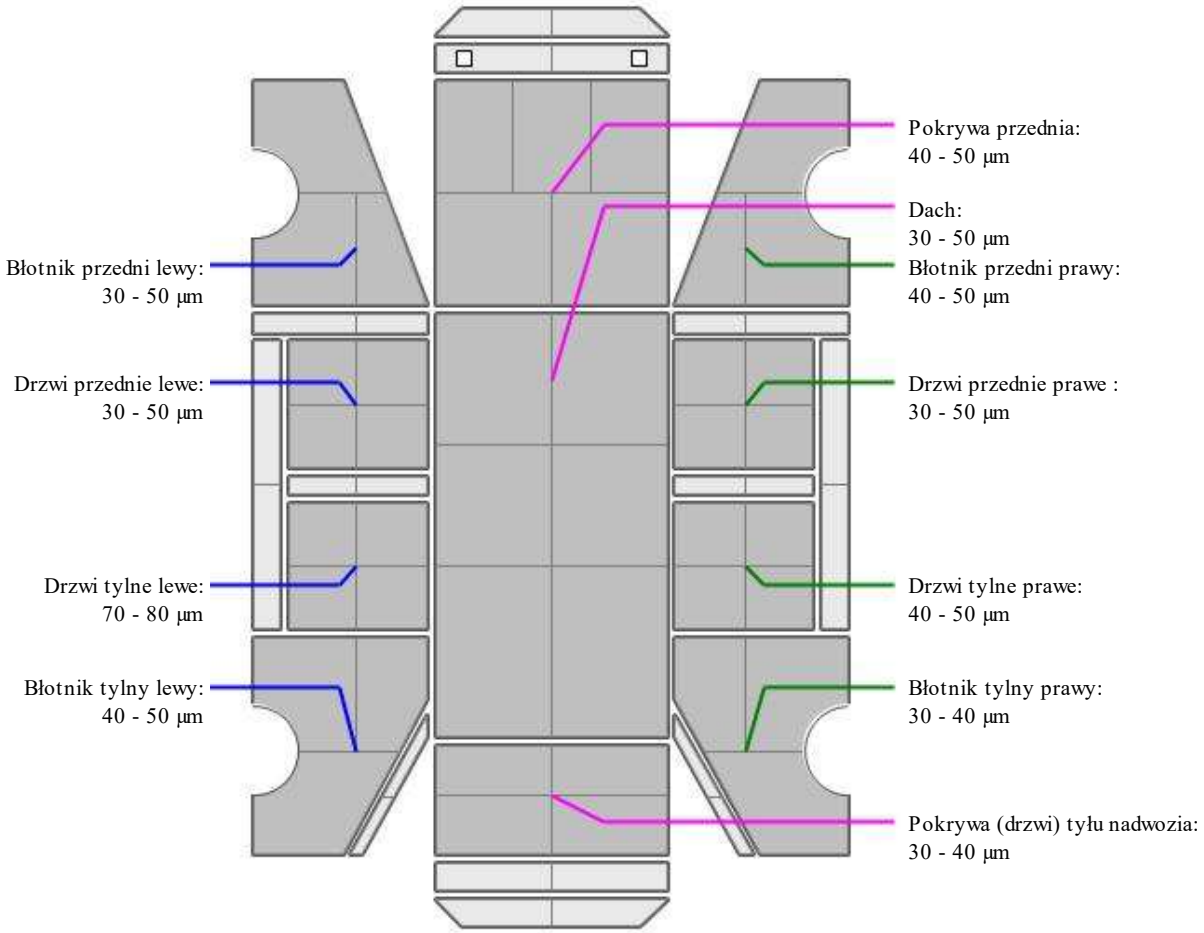

ARKUSZ USTALENIA WARTOŚCI POJAZDU

do opinii nr: 983/10/2026 z dnia: 2026/10/14

Rzeczoznawca : inż. Konrad Karcz RS 001569

Właściciel:

Adres: ul. Olchowa 14, 35-322 Rzeszów

Zadanie: Określenie wartości rynkowej pojazdu

DANE IDENTYFIKACYJNE POJAZDU (*) Dane: [T] X-2026

Rodzaj pojazdu: Samochód terenowy
Marka: OPEL
Model pojazdu: Crossland
Wersja: Elegance S&S
VIN: W 0 V 7 H 9 E B 7 M 4 2 9 4 7 1 7
Nr rejestracyjny: RZ699CF
Nr IE / ID: 028-07724* / 196915*
Rok produkcji: 2021

Wycena na podstawie pojazdu: OPEL Crossland 1.2 MR`20 E6d Elegance S&S kb5/5 1199 ccm 96

1. Wydając niniejszy dokument rzeczoznawca samochodowy zastrzega, iż nie bierze odpowiedzialności za wady ukryte pojadu i takie, których stwierdzenie wymaga zastosowania dodatkowych specjalistycznych pomiarów lub warsztatowych badań stanowiskowych głównych zespołów, podzespołów i układów (w tym badań związanych z pomiarem geometrii układu zawieszenia lub pomiarem punktów bazowych bazowych kaoserii po jej naprawie powypadkowej) o ile nie zostały ona przez zleceniodawcę zamówione
2. Nie badano tytułu własności oraz prawdziwości i poprawności danych identyfikacyjnych pojazdu w tym m.in. numerów fabrycznych i roku podukcji.
3. Niniejsza wycena nie jest ekspertyzą stanu technicznego i za taką nie może być uznawana.
4. Niniejsza wycena nie stanowi gwarancji sprzedaży pojazdu za oszacowaną wartość.
5. Niniejsza wycena nie może być publikowana ani powielana, w całości lub w części, bez zgody jej wykonawcy.
6. Od niniejszej opinii zleceniodawcy przysługuje prawo odwołania się do prezesa PZM Holding Sp. z o.o. w terminie siedmiu dni od otrzymania wyceny.

Warszawa, dnia..... .....

wycenę sporządził

.....

pieczęć PZM Holding Sp. z o.o.