POLEASINGOWE.pl

POLEASINGOWE.PL SP. Z O. O.
ul. Lipowa 2, Komorniki
55-300 Środa Śląska
NIP 894-297-65-50
tel: (71) 715 60 18
e-mail: info@ecr.com.pl
www.poleasingowe.pl

Raport techniczny pojazdu numer: 502/10/2026/KB z dnia: 27.10.2026

Wykonawca opinii : inż. Krzysztof Chyziński, Krystian Bronowicki

Zleceniodawca: Poleasingowe.pl Sp. z o.o.
Adres: Lipowa 2, 55-300 Komorniki

Zadanie: Określenie wartości rynkowej pojazdu

DANE IDENTYFIKACYJNE POJAZDU

Dane: [T] X-2026

Rodzaj pojazdu: **Samochód terenowy**
Marka: **BMW**
Model pojazdu: **X2 2.0 Diesel MR`24 E6d U10**
Wersja: **xDrive20d M Sport**
VIN: **W B A 5 1 G N 0 5 0 5 1 2 5 2 3 9**
Nr rejestracyjny: **PZ6E172**
Nr Info-Ekspert: **003-06706**
Rok produkcji: **2024**



Wskazanie drogomierza	71544 km
Data pierwszej rejestracji	05.12.2024
Data ważności badania technicznego	05.12.2027
Rodzaj nadwozia	kombi (uniwersalne) 5 drzwiowe 5 osobowe
Dop. masa całk.	2280 kg
Jednostka napędowa	z zapł. samoczynnym Mild Hyb. (olej nap.)
Pojemność / Moc silnika	1995 ccm / 120kW (163KM)
Doładowanie	Turbosp. z chłodn. powietrza
Liczba cylindrów / Układ cylindrów / Liczba zaworów	4 / rzędowy / 16
Rodzaj skrzyni biegów	automatyczna
Rodzaj napędu	AWD (4x4)
Kolor powłoki lakierowej, (rodzaj lakieru)	szary 2-warstwowy z efektem metalicznym

WYPOSAŻENIE STANDARDOWE

L.p.	Nazwa elementu wyposażenia	L.p.	Nazwa elementu wyposażenia
1	ABS - system zapobiegający blokowaniu kół	30	Spoiler tylny w kolorze czarnym o wysokim połysku
2	Asystent uwagi	31	Spryskiwacz kamery cofania
3	Czujnik deszczu	32	Sygnał dźwiękowy dwutonowy
4	Czujnik kolizji	33	System Dynamic Brake Control (DBC)
5	Czytnik kart SIM	34	System dynamicznej kontroli trakcji DTC
6	Drzwi tyłu nadwozia otwierane/zamykane automatycznie	35	System monitorowania ciśnienia powietrza w oponach
7	Dysze spryskiwaczy podgrzewane	36	System ostrzegający przed niezamierzoną zmianą pasa ruchu
8	Dywaniki welurowe	37	System ostrzegania przed kolizją czołową z

			interwencją hamulca
9	Funkcje Follow-Me-Home i Welcome	38	System Performance Control
10	Gniazdo 12V w bagażniku	39	System Speed Limit Info
11	Gniazdo 12V w konsoli centralnej	40	System stabilizacji toru jazdy DSC o rozszerzonym zakresie
12	Hamulec postojowy elektromechaniczny	41	System stabilizacji toru jazdy przyczepy
13	Kierownica wielofunkcyjna	42	System Start/Stop
14	Klimatyzacja automatyczna 2 strefowa	43	Szyba tylna ogrzewana
15	Kolumna kierownicy regulowana	44	Szyby regulowane elektrycznie
16	Komputer pokładowy	45	Światła stop dynamiczne
17	Kurtyny powietrzne boczne	46	Tempomat z funkcją hamowania
18	Lusterka zewnętrzne składane elektrycznie	47	Trójkąt ostrzegawczy
19	Mocowania fotelików dziecięcych ISOFIX/i-Size na obu zewnętrznych siedzeniach tylnych	48	Tuner radiowy cyfrowy DAB
20	Mocowanie fotelików dziecięcych i-Size na fotelu pasażera zprzodu	49	Usługi TeleServices
21	Obramowania szyb czarne matowe	50	Wspomaganie układu kierowniczego elektromechaniczne Servotronic
22	Oparcie siedzeń II rzędu dzielone 40/20/40 i składane	51	Wybór trybów jazdy
23	Oświetlenie Ambiente	52	Wykończenie zewnętrzne o wysokim połysku "M Shadowline"
24	Oznaczenie modelu	53	Zamek centralny
25	Podłokietnik przedni	54	Zbiornik paliwa powiększony
26	Poduszki powietrzne boczne przednie	55	Zestaw naprawczy opon
27	Połączenie alarmowe Emergency call	56	Zintegrowana instrukcja obsługi
28	Reflektory LED	57	Złącze USB-C, 2 szt. z przodu
29	Regulacja nachylenia w tym funkcja cargo drugiego rzędu siedzeń	58	Złącze USB-C, 2 szt. z tyłu

L.p. Nazwa pakietu / elementu pakietu wyposażenia standardowego

1 Asystent parkowania
- Kamera cofania
- Czujniki parkowania - przód
- Czujniki parkowania - tył
- System automatycznego parkowania samochodu

2 Audio system stereo z 6 głośnikami
- Głośniki 6 szt.
- Audio System

3 BMW Live Cockpit Plus
- System nawigacji satelitarnej
- Radioodtwarzacz z RDS
- System Bluetooth
- System obsługi głosowej
- Obsługa dotykowa
- Zestaw wskaźników składający się z panoramicznego wyświetlacza 10,25" i 10,7" wyświetlacza CID
- BMW Operating System 9 ze zmiennymi, konfigurowalnymi widżetami, które wyświetlają informacje w czasie rzeczywistym

4 Lusterka zewnętrzne podgrzewane i regulowane elektrycznie
- Lusterka zewnętrzne regulowane elektrycznie
- Lusterka zewnętrzne podgrzewane elektrycznie

5 Pakiet M Sport
- Fotele przednie sportowe
- Skrzynia biegów automatyczna Steptronic z łopatkami zmiany biegów przy kierownicy
- Zawieszenie Adaptacyjne M
- Napis "M" na bokach
- Lakier niemetalizowany "Alpine White"
- Listwy dachowe w kolorze nadwozia
- Podsufitka M w kolorze antracytowym
- Tablica przyrządów luksusowa
- Tarcze kół aluminiowe 19" "Double-spoke style 871 M" dwubarwne
- Kierownica M
- Tapicerka łączona Alcantara/skóra ekologiczna Veganza
- Wykończenie wewnętrzne listwami ozdobnymi Aluminium Hexacube Pale M
- Osłony progów zewnętrzne w stylistyce M
- Zderzak przód i tył w stylistyce M

6 Poduszki powietrzne kierowcy i pasażera

Poduszka powietrzna kierowcy
Poduszka powietrzna pasażera

WYPOSAŻENIE DODATKOWE

L.p.	Nazwa elementu wyposażenia
1	Audio system Hi-Fi Harman Kardon (dopłata)
	Audio System Harman Kardon
	Głośniki 12 szt.
	Wzmacniacz
2	Autoalarm
3	Fotele przednie aktywne
	Fotel kierowcy aktywny
	Fotel pasażera aktywny
4	Fotele przednie podgrzewane
	Fotel kierowcy podgrzewany
	Fotel pasażera podgrzewany
5	Hak holowniczy składany elektrycznie
6	Kierownica podgrzewana
7	Lakier BMW Individual "Storm Bay metallic" (dopłata)
8	Pakiet Premium (dopłata)
	Lusterka zewnętrzne składane elektrycznie
	Lusterko wewnętrzne ściemniane automatycznie
	Lusterka zewnętrzne z pamięcią położenia
	Lusterko zewnętrzne pasażera z funkcją parkingową
	Lusterko zewnętrzne kierowcy ściemniane automatycznie
	System Dostęp komfortowy
	Asystent świateł drogowych
	Ładowarka bezprzewodowa do smartfonów
	Szyby z izolacją akustyczną
	Lusterko zewnętrzne kierowcy asferyczne
	Reflektory LED adaptacyjne
	Przygotowanie do systemów asystujących kierowcy Plus
	Lusterka zewnętrzne z oświetleniem podłoża z logo BMW
9	Relingi dachowe o wysokim połysku "M Shadowline"
10	Systemy asystujące kierowcę Professional (dopłata)
	Tempomat aktywny
	System Stop & Go
	System ostrzegający przed niezamierzoną zmianą pasa ruchu
	System Speed Limit Info
	Asystent utrzymania pasa ruchu
	Asystent zapobiegania kolizji
	System ostrzegania o ruchu poprzecznym z tyłu pojazdu
	Asystent jazdy w korku
	Asystent zmiany pasa ruchu aktywny
	System hamowania awaryjnego
	Asystent kierowania i pasa ruchu
	Połączenie alarmowe automatyczne Emergency call
	Asystent zatrzymania awaryjnego
	System ostrzegający o zbliżających się obiektach podczas otwierania drzwi jeżeli istnieje ryzyko kolizji
	System rozpoznawania znaków drogowych z funkcją interwencji
11	Szyby tylne przyciemniane
12	Tapicerka ze skóry Vernasca (dopłata)
13	Tarcze kół aluminiowe 20" "V-spoke 873 M" dwubarwne (dopłata)
14	+Wyświelacz Head Up
15	Zabezpieczenie kół przed kradzieżą

OPIS ZAMONTOWANEGO W POJEŹDZIE OGUMIENIA

Koło	Marka, typ				Bieżnik [mm]
Przednie lewe:	*MICHELIN 245/40	R20	99Y	E PRIMACY	4,7
Przednie prawe:	*MICHELIN 245/40	R20	99Y	E PRIMACY	4,7
Tylne lewe:	*MICHELIN 245/40	R20	99Y	E PRIMACY	4,5
Tylne prawe:	*MICHELIN 245/40	R20	99Y	E PRIMACY	4,4

UWAGI RZECZOZNAWCY DOTYCZĄCE WYCENY

Oględziny pojazdu wykonano w Miękini (55-330) przy ul. Aukcyjnej 1. Podczas oględzin przedłożono do wglądu:
- dowód rejestracyjny pojazdu
- 2 kluczyki
- dodatkowa tablica rejestracyjna (wpis w dowodzie rejestracyjnym: „bagażnik")

Numer identyfikacyjny pojazdu odczytano z natury i potwierdzono jego zgodność z zapisem w dowodzie rejestracyjnym.

Książka serwisowa elektroniczna - ostatni wpis z dnia 10.04.2026 r. przy przebiegu 44 934 km.

W raporcie historii pojazd autoDNA:
- nie znajduje się wpis „odnotowano szkodę na pojeździe"
- nie znajduje się wpis z podanym odczytem wskazań drogomierza

Jazdę próbną przeprowadzono na odcinku oraz w czasie umożliwiającym zgrubne określenie stanu technicznego pojazdu.

I. Silnik oraz układ napędowy.
Silnik o zapłonie samoczynnym - uruchomiono. Nie stwierdzono nadmiernej głośności pracy i dymienia. Praca na biegu jałowym równomierna. Nie stwierdzono śladów przepoceń i przedmuchów oleju silnikowego. Elementy osprzętu silnika pracują bez nadmiernej głośności. Skrzynia biegów - w czasie jazdy próbnej nie stwierdzono istotnych nieprawidłowości, zakłóceń w pracy.

II. Układ zawieszenia, układ kierowniczy i elementy podwozia.
W wyniku badania organoleptycznego i po jeździe próbnej, nie stwierdzono widocznych uszkodzeń poszczególnych elementów zawieszenia kół i elementów układu kierowniczego. Nie stwierdzono podwyższonych luzów w połączeniach ruchowych elementów zawieszenia kół i elementów układu kierowniczego.

III. Karoseria / nadwozie.
Grubość powłoki lakierowej do 125 µm na wszystkich elementach karoserii (poszyć z materiałów metalowych) podlegających lakierowaniu.

IV. Stwierdzone w trakcie oględzin uszkodzenia, usterki i wady (w tym wpływające na rynkową wartość przedmiotowego pojazdu):
- elementy lakierowane karoserii pojazdu posiadają nieznaczne eksploatacyjne uszkodzenia powłoki lakierowej w postaci zarysowań i/lub ubytków punktowych (o różnym stopniu intensywności występowania) – poniższy opis obejmuje największe/najbardziej istotne.
- szyba czołowa – punktowe odpryski szkła
- pokrywa komory silnika – punktowe ubytki i zarysowania powłoki lakierowej
- zderzak przedni – punktowe ubytki powłoki lakierowej

- reflektor prawy – zarysowania tworzywa klosza
- listwa krawędzi wnęki przedniego prawego koła – punktowe ubytki powłoki lakierowej
- listwy ozdobne pionowe drzwi – zarysowania
- drzwi tylne prawe – punktowe ubytki powłoki lakierowej
- zderzak tylny – głębokie zarysowanie powłoki lakierowej
- pokrywa komory bagażnika – zarysowania powłoki lakierowej
- lampa lewa – zarysowania tworzywa klosza
- błotnik tylny lewy – miejscowe zarysowania powłoki lakierowej
- drzwi przednie lewe – ubytki powłoki lakierowej
- obręcze kół – uszkodzenia eksploatacyjne
- tarcze hamulcowe - korozja
- elementy układu wydechowego i elementy podwozia - eksploatacyjne ogniska korozji
- wykładziny tapicerskie drzwi – zabrudzenia, zarysowania eksploatacyjne
- wnęki drzwi – zarysowania powłoki lakierowej i listew ozdobnych
- wykładzina podłogowa i dywaniki – zabrudzenia eksploatacyjne, uszkodzenie przedniego prawego dywanika
- tunel środkowy – łagodne zarysowania
- fotele i kanapa tylna – zabrudzenia eksploatacyjne
- podsufitka, osłony p-słoneczne, wykładziny słupków dachu – zabrudzenia eksploatacyjne
- wnętrze komory bagażnika - zabrudzenia eksploatacyjne
- ustalenie wszystkich uszkodzeń, wad i braków w ukompletowaniu samochodu możliwe jedynie w warunkach warsztatowych

Dodatkowy komplet kół (obręcze kół ze stopów lekkich z uszkodzeniami eksploatacyjnymi):
Hankook 195/55 R19 97H Winter I Cept Evo3, 4szt. głębokość bieżnika 4,0 – 4,5 mm

ZASTRZEŻENIA OGRANICZAJĄCE.
1) Rzeczoznawca nie bierze odpowiedzialności za wady ukryte niemożliwe do stwierdzenia metodami, którymi prowadzono badania i ewentualne skutki wynikające z dalszego użytkowania przedmiotu wyceny.
2) W przedmiotowej wycenie określa się ogólny stan pojazdu ustalony na dzień wykonywania oględzin (ustalony na podstawie analizy przedłożonych dokumentów oraz oględzin organoleptycznych pojazdu wykonanych w warunkach jakie istniały w miejscu jego okazania - bez wykonywania badań diagnostycznych i weryfikacji warsztatowej).
3) Niniejsze oszacowanie nie jest szczegółową ekspertyzą stanu technicznego pojazdu przedstawionego do wyceny i za takie nie może być uznawane.
4) Niniejsze opracowanie służy wyłącznie do oszacowania wartości rynkowej pojazdu - tym samym nie może być wykorzystywana do żadnych innych celów.

OPIS STANU TECHNICZNEGO ZESPOŁÓW POJAZDU

NADWOZIE – Opis powłoki lakierowej

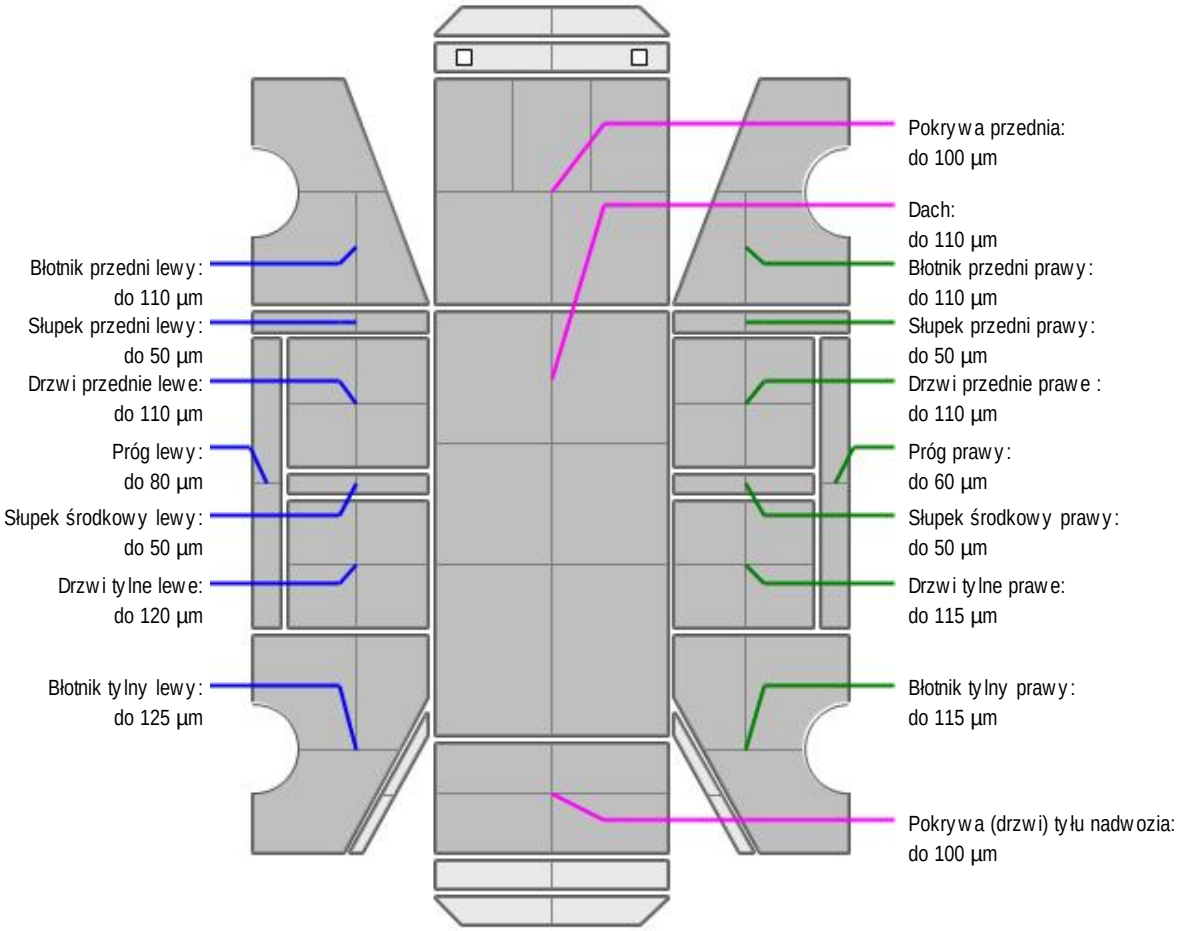

L.p.	Nazwa elementu	L / P	Grubość powłoki [µm]	Opis
1	Pokrywa przednia		do 100 µm	
2	Dach		do 110 µm	
3	Błotnik przedni	L	do 110 µm	
4	Próg	L	do 80 µm	
5	Słupek przedni	L	do 50 µm	
6	Drzwi przednie	L	do 110 µm	
7	Słupek środkowy	L	do 50 µm	
8	Drzwi tylne	L	do 120 µm	
9	Błotnik tylny	L	do 125 µm	
10	Błotnik przedni	P	do 110 µm	
11	Próg	P	do 60 µm	
12	Słupek przedni	P	do 50 µm	
13	Drzwi przednie	P	do 110 µm	
14	Słupek środkowy	P	do 50 µm	
15	Drzwi tylne	P	do 115 µm	
16	Błotnik tylny	P	do 115 µm	
17	Pokrywa (drzwi) tyłu nadwozia		do 100 µm	

Dokument wystawiony elektronicznie, ważny bez podpisu

DOKUMENTACJA FOTOGRAFICZNA


Fot. nr 1


Fot. nr 2


Fot. nr 3


Fot. nr 4



Fot. nr 5


Fot. nr 6



Fot. nr 7


Fot. nr 8


Fot. nr 9


Fot. nr 10


Fot. nr 11

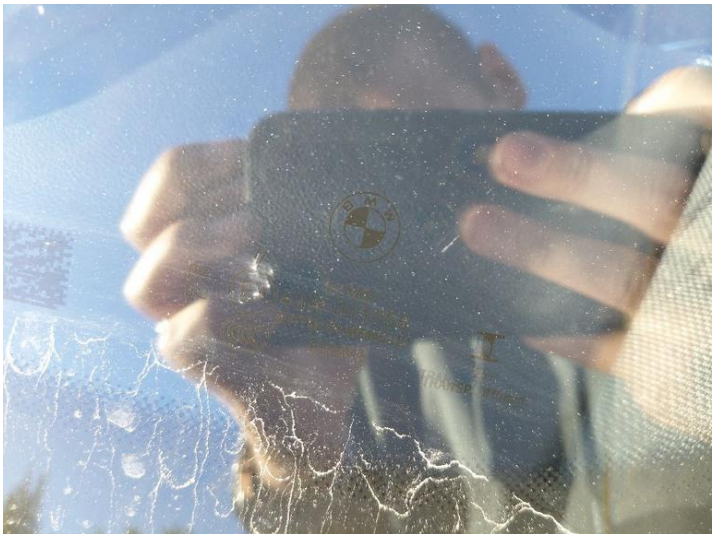
Fot. nr 12



Fot. nr 13



Fot. nr 14



Fot. nr 15



Fot. nr 16

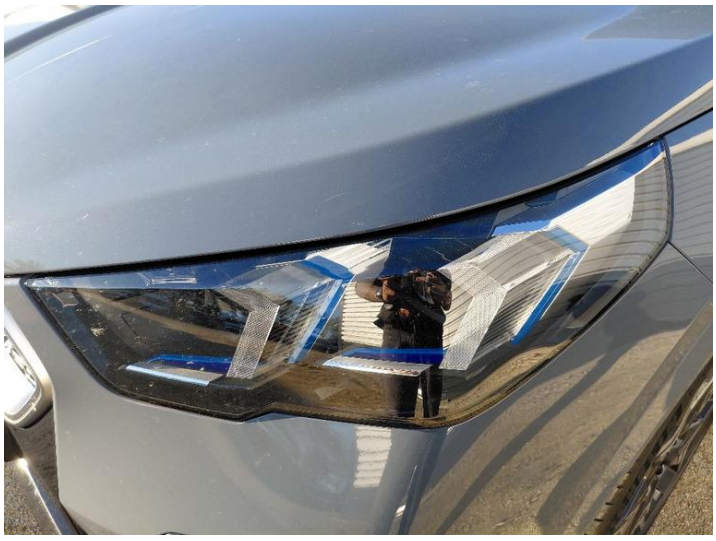

Fot. nr 17



Fot. nr 18



Fot. nr 19



Fot. nr 20



Fot. nr 21



Fot. nr 22

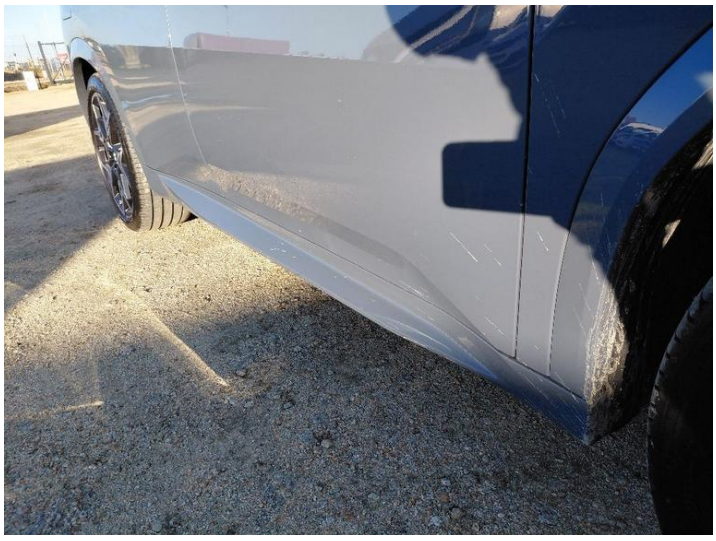

Fot. nr 23



Fot. nr 24



Fot. nr 25



Fot. nr 26



Fot. nr 27



Fot. nr 28



Fot. nr 29



Fot. nr 30



Fot. nr 31



Fot. nr 32



Fot. nr 33



Fot. nr 34



Fot. nr 35



Fot. nr 36



Fot. nr 37

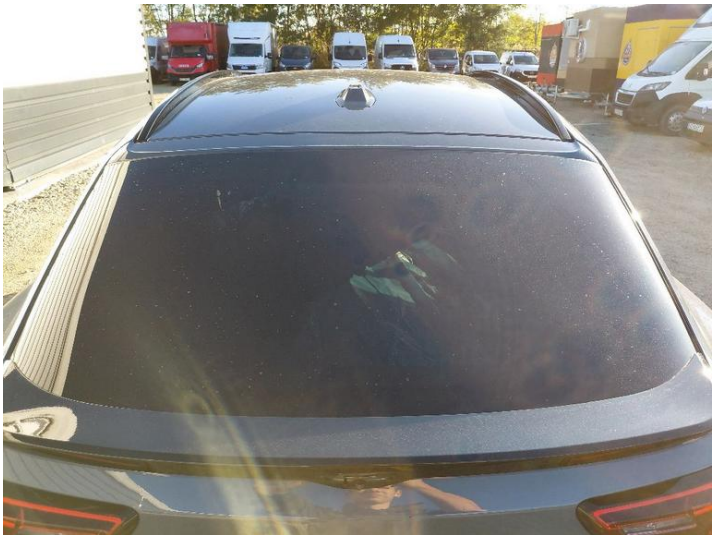

Fot. nr 38



Fot. nr 39



Fot. nr 40



Fot. nr 41



Fot. nr 42



Fot. nr 43



Fot. nr 44



Fot. nr 45



Fot. nr 46



Fot. nr 47



Fot. nr 48



Fot. nr 49



Fot. nr 50



Fot. nr 51

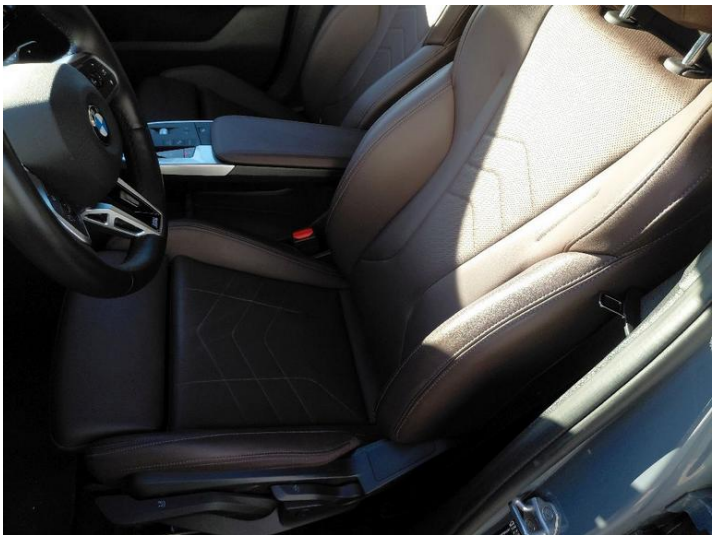

Fot. nr 52

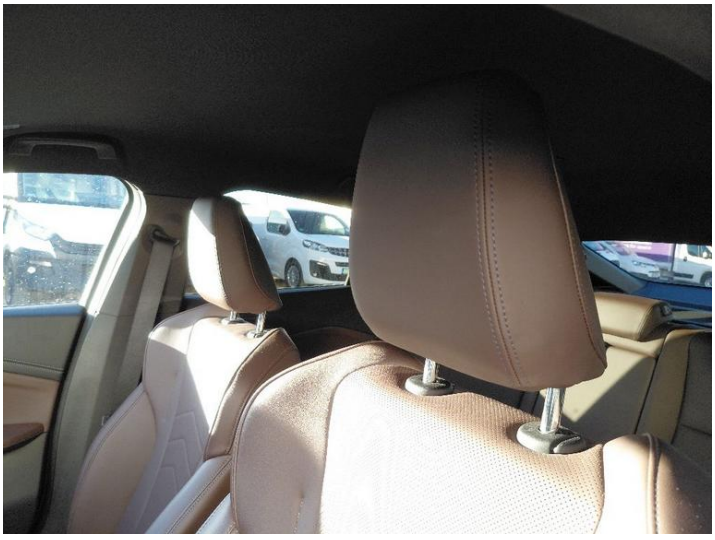

Fot. nr 53



Fot. nr 54



Fot. nr 55



Fot. nr 56



Fot. nr 57



Fot. nr 58

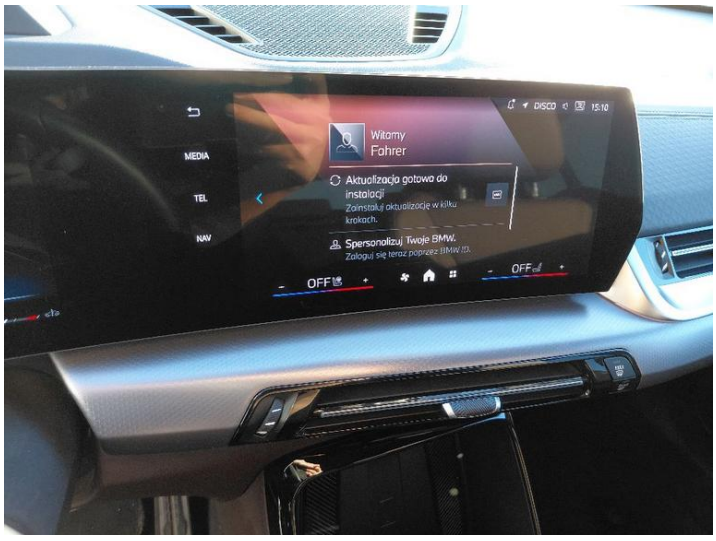

Fot. nr 59



Fot. nr 60



Fot. nr 61



Fot. nr 62



Fot. nr 63



Fot. nr 64

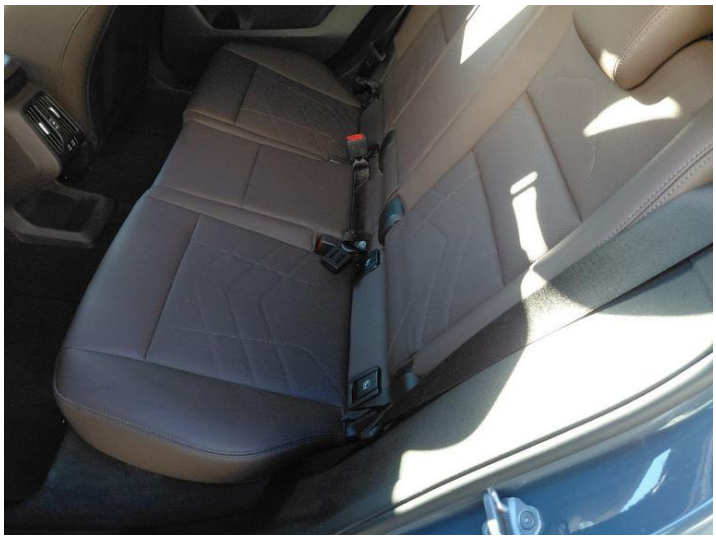

Fot. nr 65

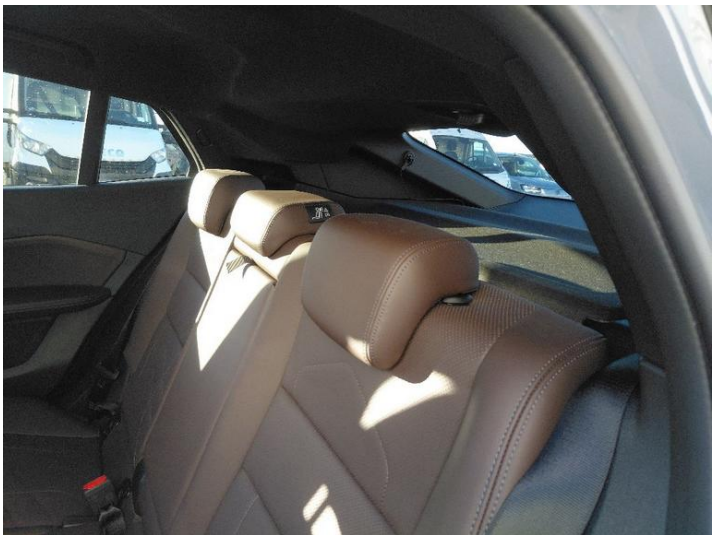

Fot. nr 66



Fot. nr 67



Fot. nr 68



Fot. nr 69



Fot. nr 70



Fot. nr 71



Fot. nr 72



Fot. nr 73



Fot. nr 74

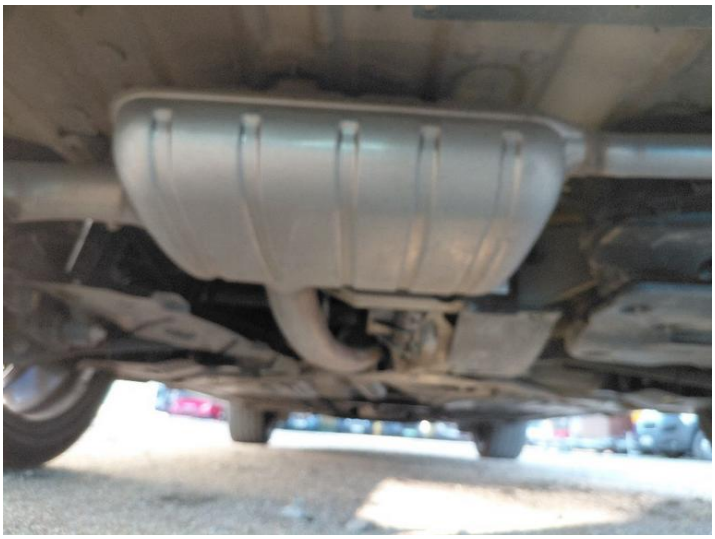

Fot. nr 75

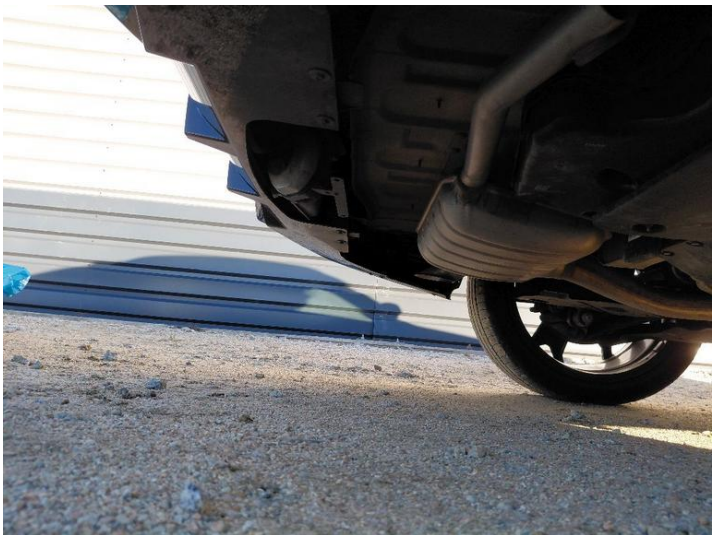

Fot. nr 76



Fot. nr 77



Fot. nr 78

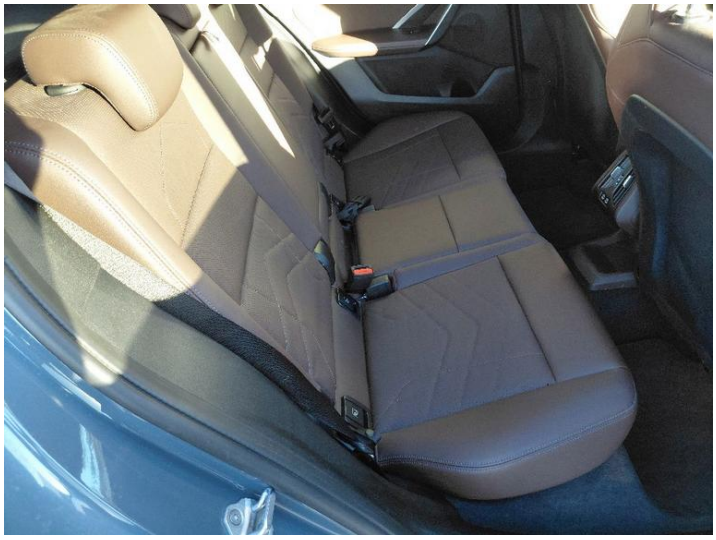

Fot. nr 79



Fot. nr 80



Fot. nr 81

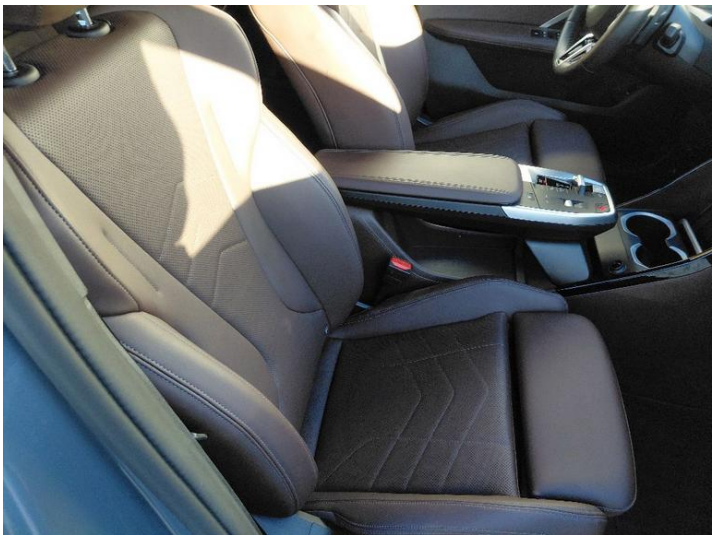

Fot. nr 82



Fot. nr 83



Fot. nr 84



Fot. nr 85



Fot. nr 86

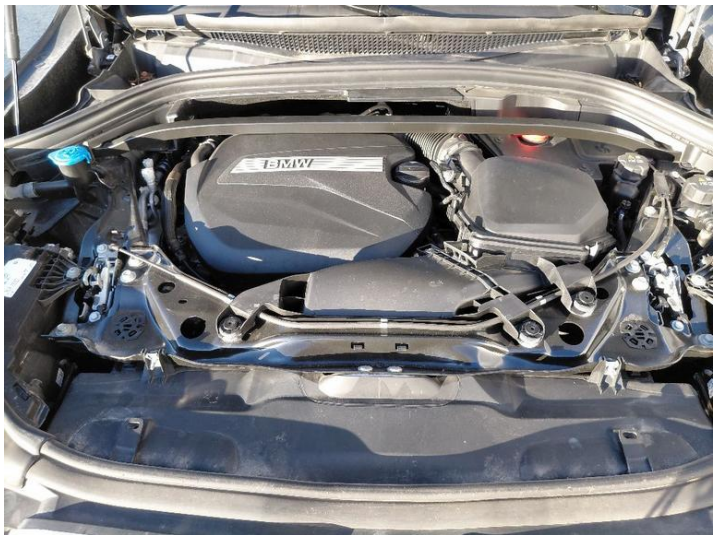

Fot. nr 87



Fot. nr 88



Fot. nr 89

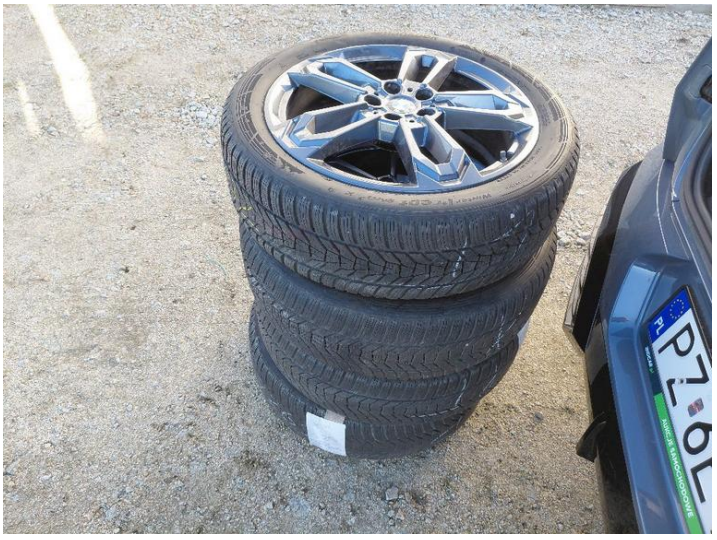

Fot. nr 90



Fot. nr 91



Fot. nr 92



Fot. nr 93



Fot. nr 94



Fot. nr 95



Fot. nr 96



Fot. nr 97

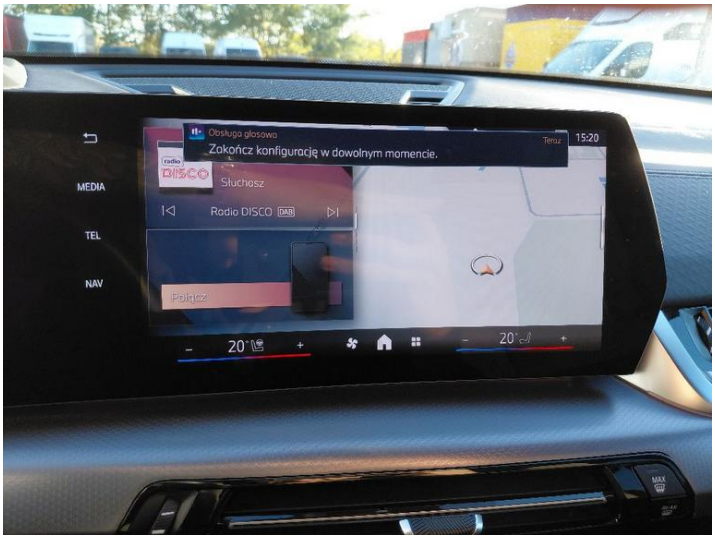

Fot. nr 98

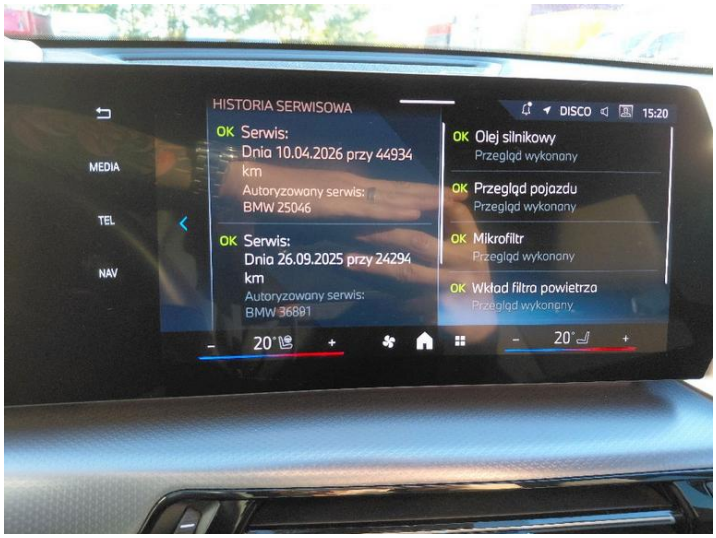

Fot. nr 99

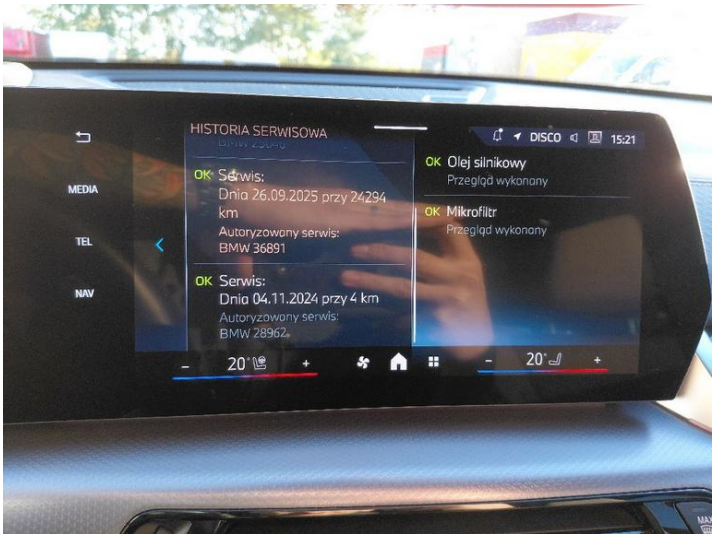

Fot. nr 100

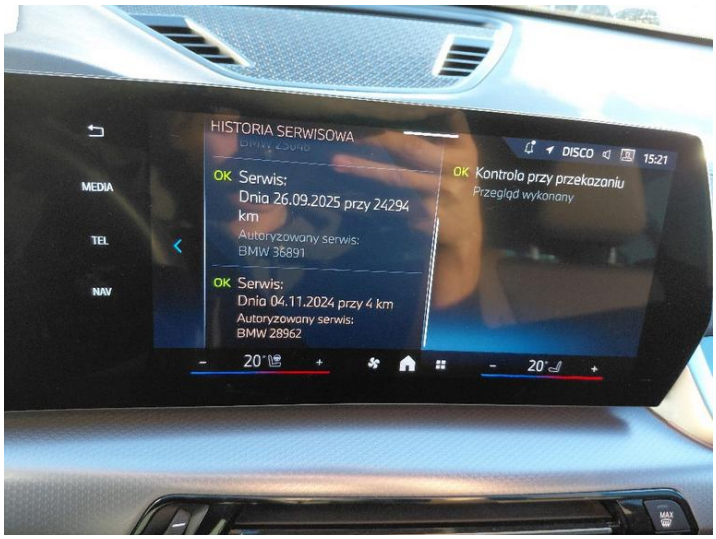

Fot. nr 101



Fot. nr 102

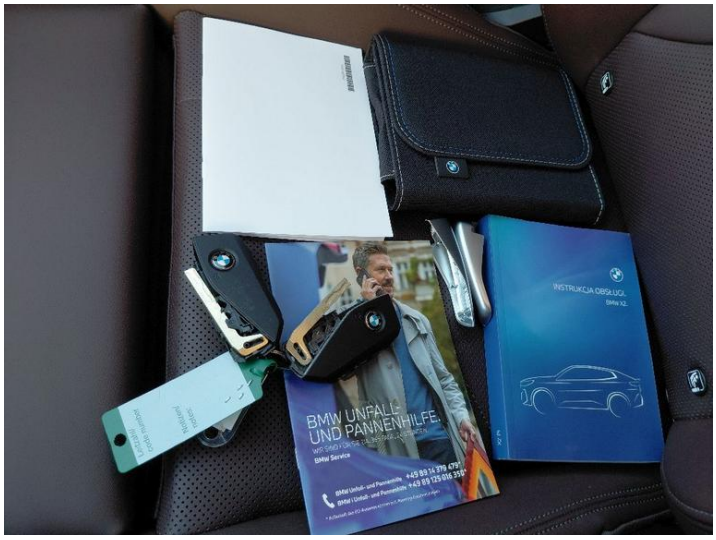

Fot. nr 103



Fot. nr 104

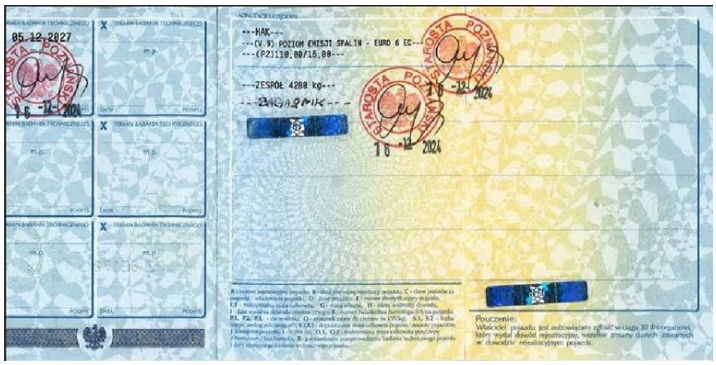

Fot. nr 105

Dokument wystawiony elektronicznie, ważny bez podpisu