Ekspertyza pojazdu

Identyfikacja i Spis Treści

Zleceniodawca:	Vehis Finanse
Wykonawca:	Partner CRLS
Rzeczoznawca:	Łukasz Pszczółka / Mateusz Keler
Nr zlecenia:	**VHS00944/26**
Data:	9 październik 2026
Miejsce oględzin:	55-330 Miękinia, ul. Aukcyjna 1

Identyfikacja skrócona pojazdu

Marka	Iveco
Model	Daily 35S18 Euro 6 2998ccm - 180KM 3,5t 19-
Numer rejestracyjny	SB542GY
Rok produkcji	2024
Numer VIN	ZCFCE35C3S5678713

Zdjęcie poglądowe



Elementy składowe ekspertyzy

Poniższe elementy stanowią integralną część Ekspertyzy

- Ekspertyza - Raport z systemu eksperckiego
- Ekspertyza - Lakier/Ogumienie
- Ekspertyza - Stan utrzymania: Nadwozie/Wnętrze
- Ekspertyza - Stan techniczny
- Ekspertyza - Informacja formalna
- Ekspertyza - Dokumentacja zdjęciowa
- Ekspertyza - Dowód rejestracyjny

Ekspertyza pojazdu

Raport z systemu eksperckiego Eurotax

Data raportu	16.10.2026
Raport na dzień	16.10.2026
Numer licencji / użytkownik	38107 / Partner CRLS

Numer ekspertyzy

Numer ekspertyzy	VHS00944/26

Dane pojazdu - kod EC 0146314

Numer rejestracyjny / numer VIN	SB542GY / ZCFCE35C3S5678713
Data pierwszej rejestracji / wiek w miesiącach	26.06.2025 / 16
Rok produkcji	2024
Przebieg rzeczywisty (km) / sposób ustalenia	33403 / Odczytany
Przebieg standardowy / różnica (km)	54400 / -20997
Lakier	----
Liczba właścicieli	Nie podano
Stan pojazdu	Dobry
Specjalne zabezpieczenia antykradzieżowe	Nie
Marka	Iveco
Model	Daily 35S18 Euro 6 2998ccm - 180KM 3,5t 19-
Typ	Daily 35S18 V Hi-Matic (16m3)
Rodzaj nadwozia / liczba drzwi / liczba miejsc	Furgon, wysoki dach / 4 / 2
Okres dostępności	01.07.2019 - ...
Pojemność silnika (ccm)	2998
Moc kW / KM	132 / 180
Paliwo / katalizator	Diesel / SCR+EGR+DPF+doc
Układ / liczba cylindrów	R / 4
Skrzynia / liczba biegów	A / 8
Dopuszczalna masa całkowita	3 500
Masa własna / ładowność	2 412 / 1 088
Rozstaw osi 1 / 2	4 100

Wyposażenie standardowe pojazdu

- Automatyczna skrzynia biegów HI-matic
- Fotel kierowcy reg. mech. w 3 kierunkach
- HBA (system hydraulicznego rozdziału siły hamowania)
- LAC (system sterujący obciążeniem)
- Poduszka powietrzna kierowcy
- RMI (system przeciwdziałający dachowaniu podczas dynamicznej jazdy)
- Szyby atermiczne i przyciemniane
- Światła do jazdy dziennej
- Wspomaganie ukadu kierowniczego
- ESP9
- Fotel pasażera pojedynczy, z pełną regulacją
- Hill Holder
- Lusterka wsteczne ogrzewane i sterowane elektrycznie
- Przygotowanie do montażu radia
- ROM (system przeciwdziałający dachowaniu)
- Szyby boczne sterowane elektrycznie
- TSM (system łagodzenia przechyłu przyczepy)
- Zamek centralny ze zdalnym sterowaniem

- Zestaw naprawczy opon

Wyposażenie dodatkowe - dealerskie

- Czujniki parkowania tylne
- Drzwi tylne nieoszklone otwierane o kąt 270 st.
- Kamera cofania
- Koło zapasowe
- Pakiet connect HI-matic
  - Atrapa chłodnicy Daily z paskami chromowanymi
  - Deska rozdzielcza Elegance
  - Fotel kierowcy komfortowy, amortyzowany
  - Hamulec postojowy uruchamiany elektrycznie
  - Kierownica pokryta skórą
  - Klimatyzacja automatyczna
  - Kolumna kierownicy regulowana w dwóch płaszczyznach
  - Ławka pasażera stała 2-osobowa, z rozkładanym stolikiem
  - Moduł telematyczny Connectivity Box
  - Ogranicznik prędkości, nastawny
  - Radio cyfrowe HI-connect z nawigacją i Bluetooth, sterowanie przy kierownicy
  - Sprężarka do klimatyzacji 170 cm3
  - Światła przeciwmgielne
  - Światła przednie LED, pełne
  - Tempomat aktywny ACC z czujnikiem radarowym i asystentem jazdy w korku (Queue Assist)
  - Wyświetlacz kolorowy TFT, centralny
- Podłoga ładowni wyłożona sklejką
- Półka nad przednią szybą

Wyposażenie dodatkowe - lista ogólna

- Felgi aluminiowe 16" z ogumieniem

Ekspertyza pojazdu

Ekspertyza - Lakier

Lakier

Wykonano pomiar ręczny grubości powłoki lakierowej [µm] w poszczególnych strefach. Rysunek poglądowy dla pojazdu dostawczy.

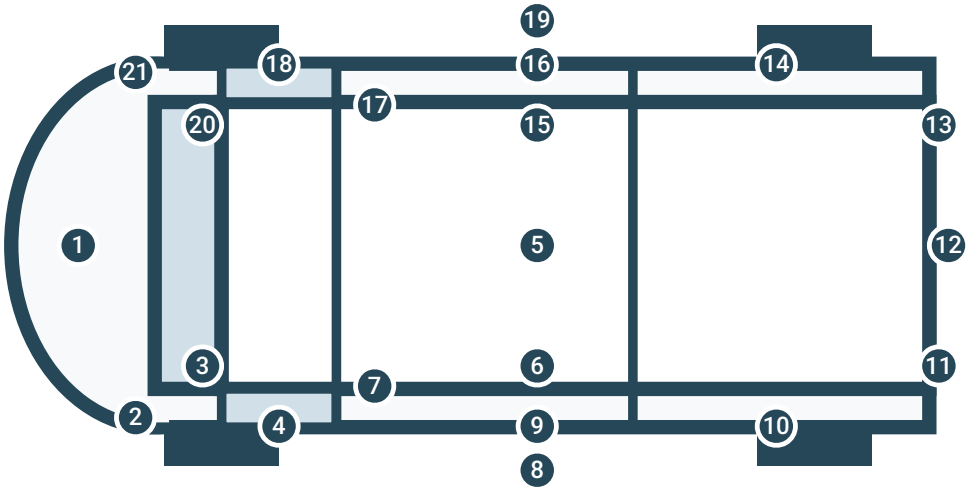

Numer i nazwa elementu	Przedział grubości powłoki [µm]
1. Pokrywa przednia	Do 150
2. Błotnik przedni lewy	Do 150
3. Słupek przedni lewy	Do 150
4. Drzwi przednie lewe	Do 150
5. Dach przód	Do 150
6. Dach bok lewy	Do 150
7. Słupek środkowy lewy	Do 150
8. Próg lewy	Do 150
9. Drzwi przesuwne lewe	Do 150
10. Bok tył lewy	Do 150
11. Słupek tylny lewy	Do 150
12. Drzwi tylne lewe	Do 150
13. Drzwi tylne prawe	Do 150
14. Bok tył prawy	Do 150
15. Drzwi przesuwne prawe	Do 150
16. Próg prawy	Do 150
17. Słupek środkowy prawy	Do 150
18. Drzwi przednie prawe	Do 150
19. Dach bok prawy	Do 150
20. Słupek przedni prawy	Do 150
21. Błotnik przedni prawy	Do 150

Pojazd oklejony folią	Nie	Pojazd oklejony reklamą	Nie

Ekspertyza pojazdu

Ekspertyza - Ogumienie

Ogumienie

Wykonano pomiar ręczny grubości bieżnika [mm]. Rysunek poglądowy.

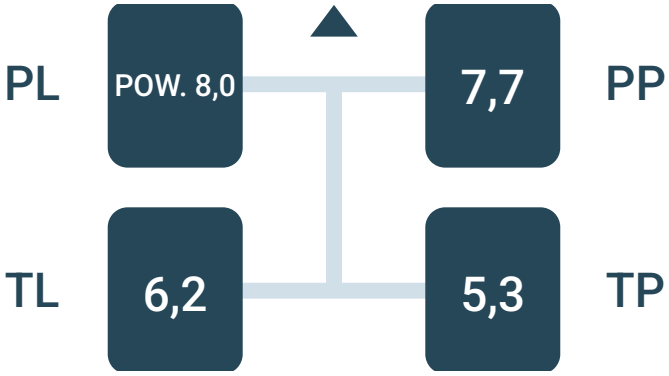

Oś	Producent	Model	Rozmiar	Bieżnik
PP	Bridgestone	Blizzak strudless W995	235/65 R16C	7,7
PL	Bridgestone	Blizzak strudless W995	235/65 R16C	POW. 8,0
TP	Bridgestone	Blizzak strudless W995	235/65 R16C	5,3
TL	Bridgestone	Blizzak strudless W995	235/65 R16C	6,2

Koło zapasowe / zestaw

Koło pełnowymiarowe

Ekspertyza pojazdu

Ekspertyza - Stan utrzymania: Nadwozie/Wnętrze

Nadwozie

Ogólny stan wizualny nadwozia pojazdu: Nadmierne zużycie

Nazwa elementu	Rodzaj uszkodzenia
Szyba czołowa	Odpryski
Pokrywa przednia	Odpryski lakieru
Zderzak przedni	Zarysowanie
Lusterko lewe	Zarysowanie
Drzwi przednie lewe	Zarysowanie
Drzwi/poszycie środkowe lewe	Zarysowanie,wgniecenie
Listwa łukowa błotnika tylnego lewego	Zarysowanie
Drzwi/poszycie tylne lewe	Wgniecenie
Drzwi tylne lewe	Zarysowanie,wgniecenie
Drzwi tylne prawe	Wgniecenie
Zderzak tylny	Zarysowanie
Lampa tylna prawa	Zarysowanie
Listwa drzwi tylnych lewych	Zarysowanie
Drzwi/poszycie tylne prawe	Zarysowanie
Kierunkowskaz lusterka prawy	Zarysowanie
Chlapacz koła przednieg prawego	Brak
Klamka drzwi przednich prawych	Zarysowanie

Wnętrze

Ogólny stan wizualny wnętrza pojazdu: Nadmierne zużycie

Nazwa elementu	Rodzaj uszkodzenia
Komora ładunkowa	Zarysowanie
Komora ładunkowa	Zabrudzenie
Komora ładunkowa	Pęknięcie
Tapicerka drzwi przednich lewych	Zarysowanie
Tapicerka drzwi przednich prawych	Zarysowanie
Deska rozdzielcza	Zarysowanie

Komentarz do stanu utrzymania nadwozia i wnętrza:
Poszycie tylne lewe- pozostałosci reklamy,

Ekspertyza pojazdu

Ekspertyza - Stan techniczny

Stan techniczny

Praca pojazdu

Uruchomienie pojazdu	Podjęto próbę - uruchomiono
Próba ruchowa	Podjęto próbę - bez uwag (parking)

Praca podzespołów

Silnik spalinowy	Praca prawidłowa
Silnik elektryczny	Nie dotyczy
Skrzynia biegów	Praca prawidłowa
Zawieszenie	Praca prawidłowa

Kontrolki / komunikaty

Przegląd serwisowy

Inne komentarze dotyczące kontrolek:

Błąd TPM,

Zabezpieczenie przeciwkradzieżowe

Immobiliser	Stwierdzono - działa
Inne	Nie stwierdzono

Instalacja LPG

Nie dotyczy

Ekspertyza pojazdu

Ekspertyza - Informacja formalna

Informacja formalna

Zgodność formalna pojazdu:

Pochodzenie pojazdu	Pochodzenie krajowe dealer autoryzowany
Badanie numeru VIN	Badano - stwierdzono zgodność z dokumentacją
Badanie poprawności danych	Przyjęto wg okazanych dokumentów/źródeł
Stan drogomierza	Nie weryfikowano

Lista dokumentów pojazdu i akcesoriów:

Dowód rejestracyjny	Oryginał	Tablice rejestracyjne	Tak
Klucz główny	Nie	Apteczka	Tak
Klucz zapasowy	Tak 1 szt.	Gaśnica	Tak
Instrukcja obsługi	Tak	Trójkąt ostrzegawczy	Tak
Książka serwisowa	Nie		

Szczególny charakter eksploatacji pojazdu:

Przewóz osób	Nie	Firma kurierska	Nie

Klauzule:

Opisany w Ekspertyzie stan pojazdu jest wiążący na dzień oględzin.

Rzeczoznawca dokonał odczytu numerów identyfikacyjnych pojazdu oraz wskazań stanu drogomierza bez badania ich poprawności oraz autentyczności.
Ekspertyzę sporządzono w oparciu o dostarczoną dokumentację, badanie organoleptyczne pojazdu w warunkach jego udostępnienia oraz przy wykorzystaniu systemów eksperckich.
Rzeczoznawca nie przeprowadził badań diagnostycznych. Nie ma też wpływu na matematyczne algorytmy, a także bazę wyposażenia standardowego, stosowane w systemach eksperckich.
Rzeczoznawca nie bierze na siebie odpowiedzialności za wady ukryte (prawne i fizyczne) oraz ewentualne skutki wynikające z dalszego użytkowania pojazdu.
Jeżeli do oględzin przedstawiono oryginał dowodu rejestracyjnego, zdjęcia przedstawiają stan faktyczny na dzień oględzin. W przeciwnym razie zdjęcia przedstawiają skan dowodu rejestracyjnego.
Jazda testowa w warunkach parkingowych przeprowadzana jest przy prędkości pojazdu maksymalnie do 20 km/h, brak możliwości sprawdzenia podzespołów w warunkach normalnej eksploatacji.

Ekspertyza służy wyłącznie do celu w niej wskazanego i nie może być wykorzystywana do żadnego innego celu.
Ekspertyza nie może być publikowana bez zgody Wykonawcy.

Ekspertyza pojazdu

Dokumentacja zdjęciowa

Zdjęcia

Ilość zdjęć (bez zdjęć dowodu rejestracyjnego)	225
Zdjęcia poglądowe	Tak
Zdjęcia uszkodzeń	Tak
Zdjęcia dokumentów pojazdu	Tak
Zdjęcia dowodu rejestracyjnego	Nie

Zdjęcia poglądowe



















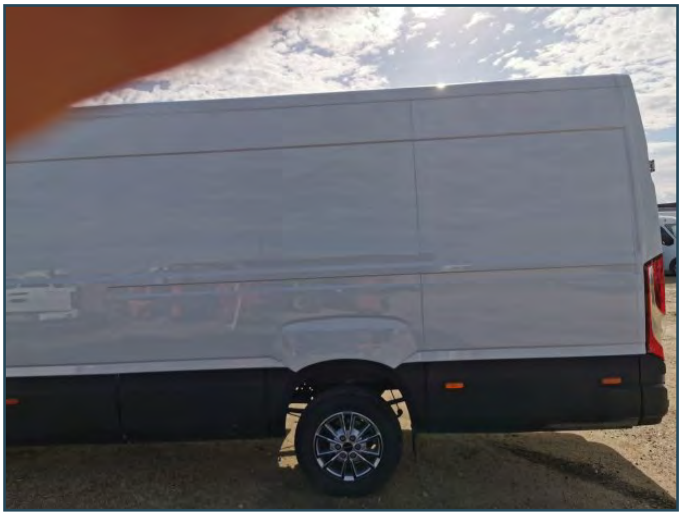










35 - 180
MATIC








































DAILY

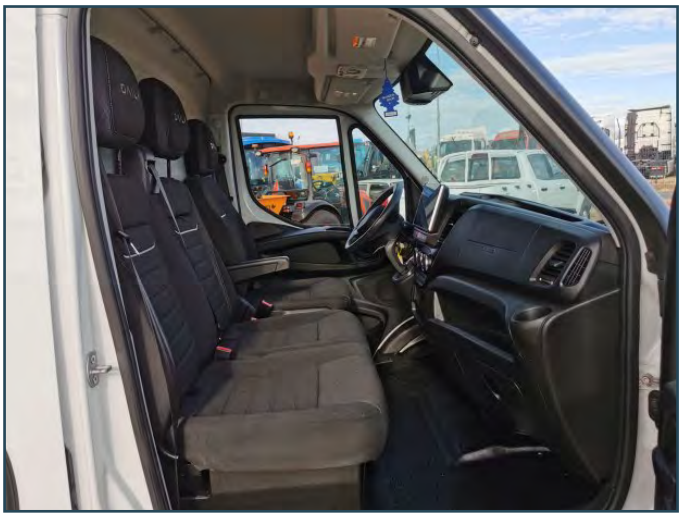





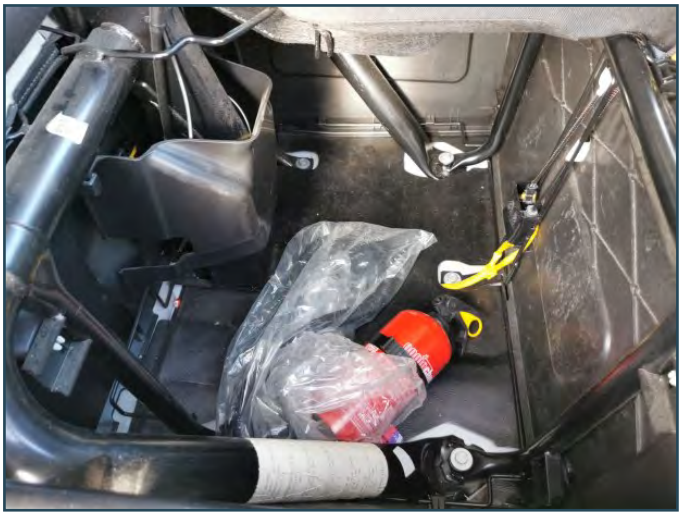












Radio Kierowców


19.0 °C
A/C
AUTO


P
R
N
D
M








IVECO



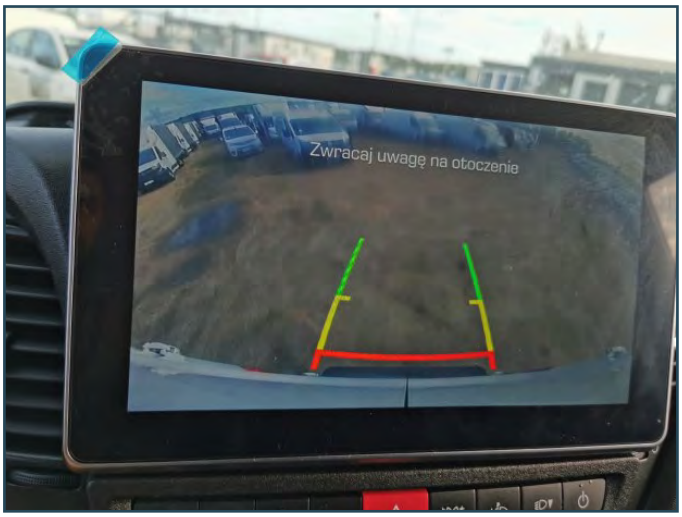
Zwracaj uwagę na otoczenie

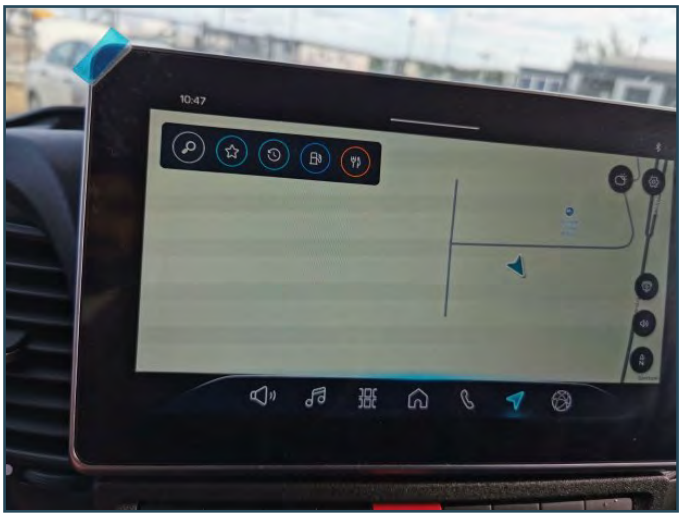
10:47

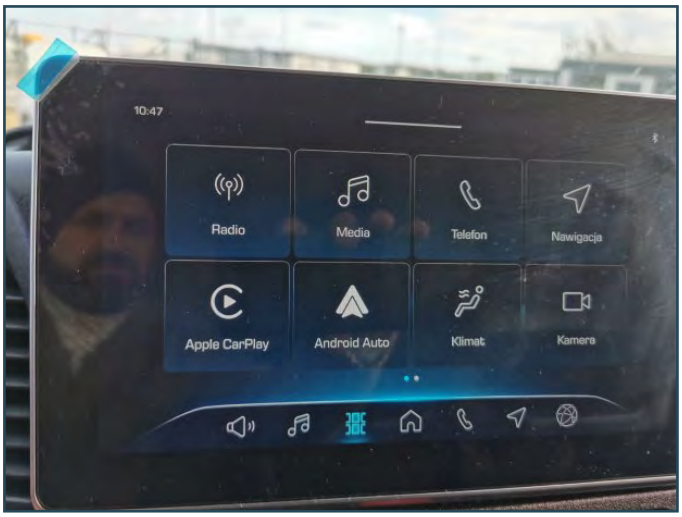
10:47
Radio
Media
Telefon
Nawigacja
Apple CarPlay
Android Auto
Klimat
Kamera






09 Paź 10:49
POZIOM OLEJU
MIN
OK
MAX
35% AdBlue
33.403 km
264 km




IVECO
IVECO SpA
e3*2007/46*0120*
ZCFCE35C3S5678713
3500 kg
7000 kg
1 - 1900 kg
2 - 2240 kg
Type IS35SC2AA
Wheelbase 4100
Engine Type F1CFL411B
Engine power kW 129
Corrected absorption value
0 502






IVECO




IVECO

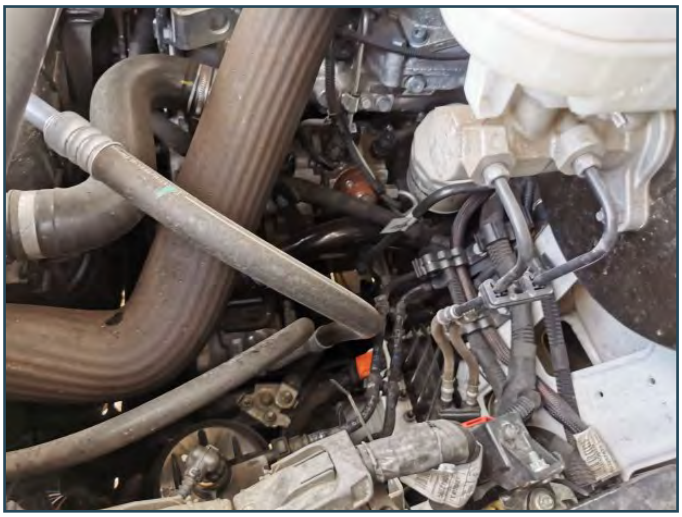





















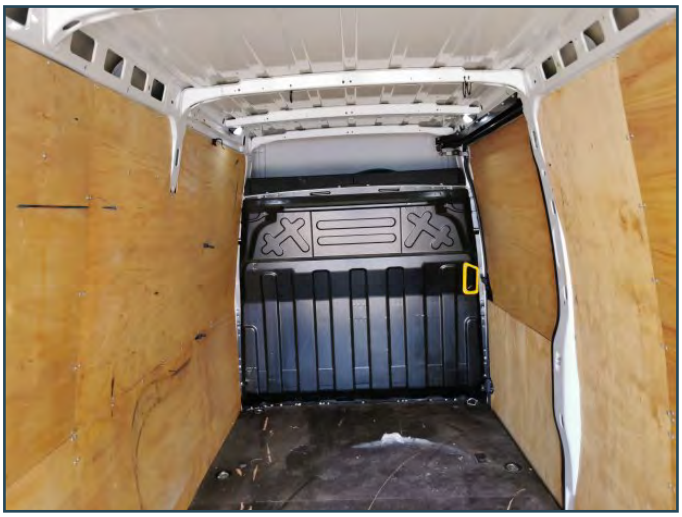















































70


70




IVEC













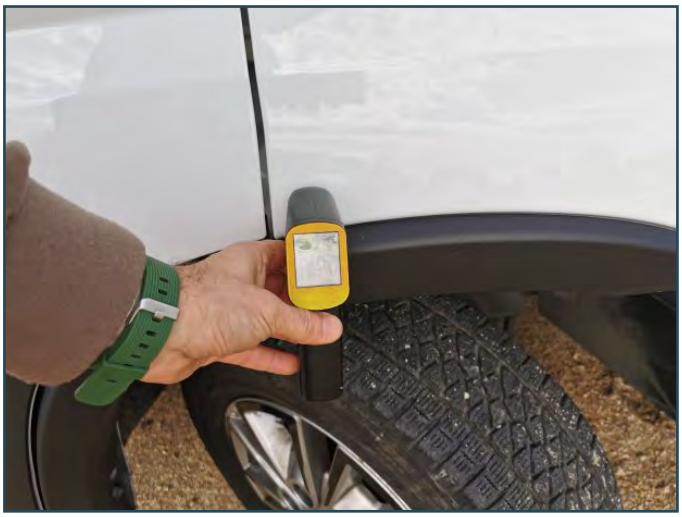




60


50


50


40


50

Zdjęcia uszkodzeń







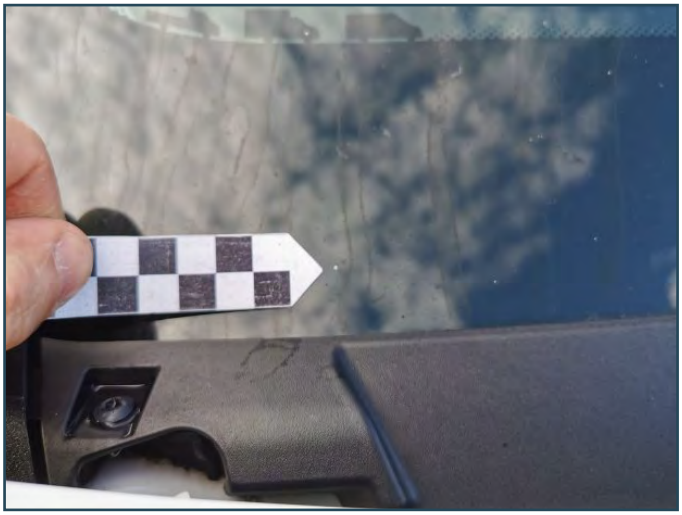







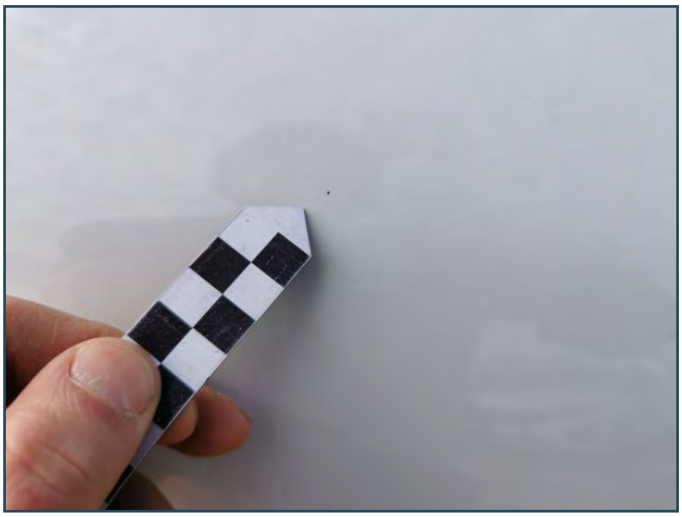










PL
SB 5




PL



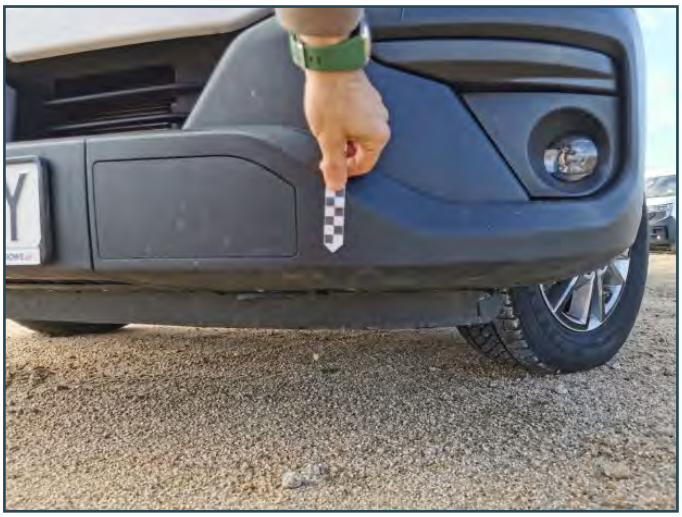




35 - 180
HI-MATIC

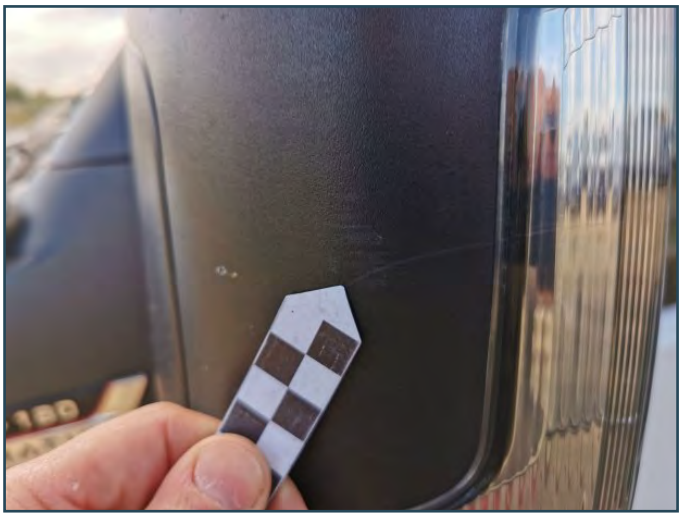



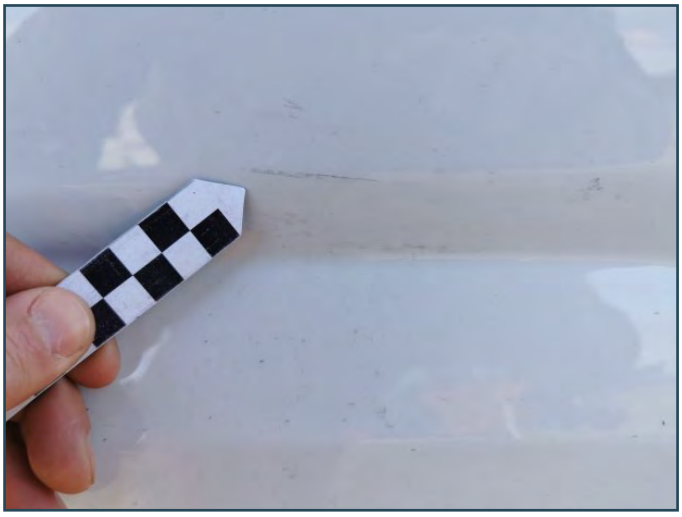









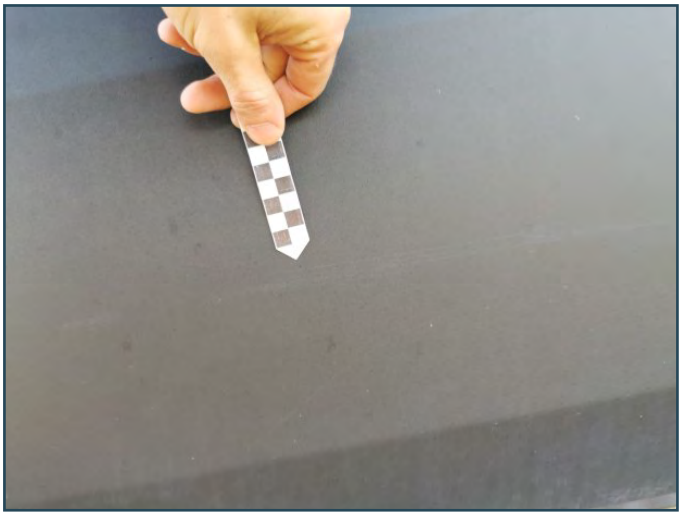

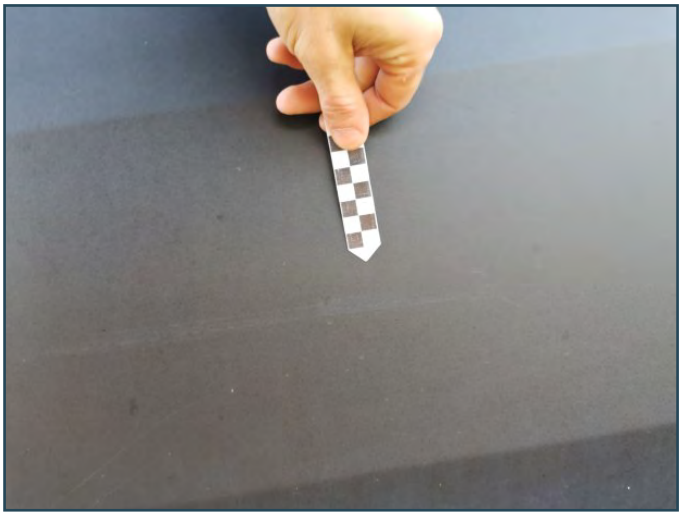


















IVECO
DAILY
SB 542GY













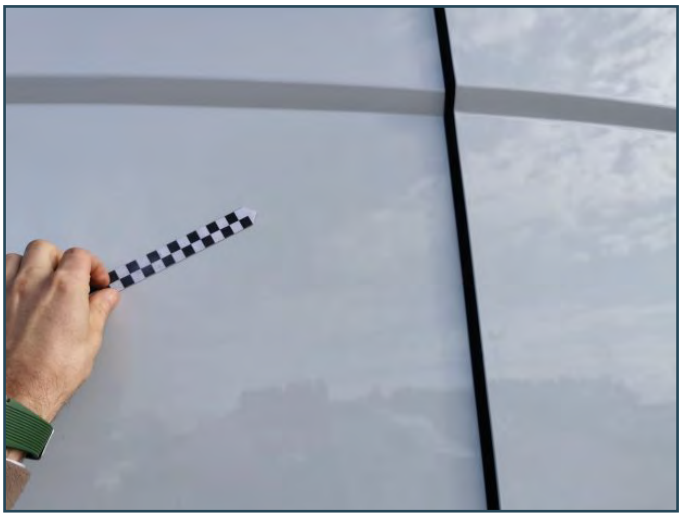




IVECO
DAILY
SB 542GY










DAILY
2GY










IVECO
PL
SB 542GY


POLEASINGOWE.pl













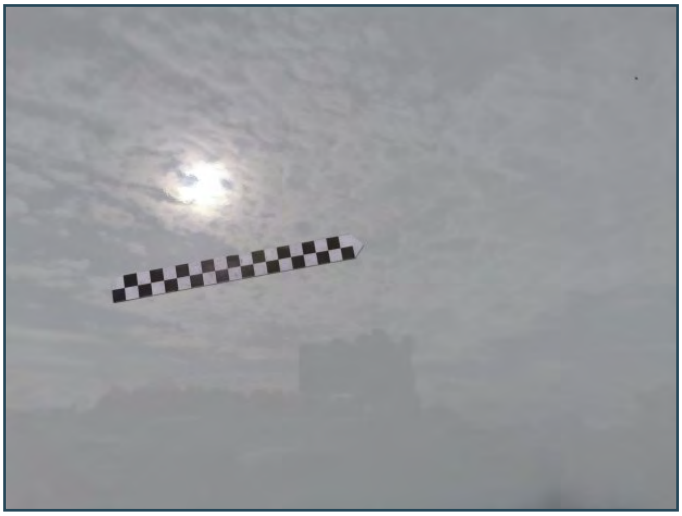

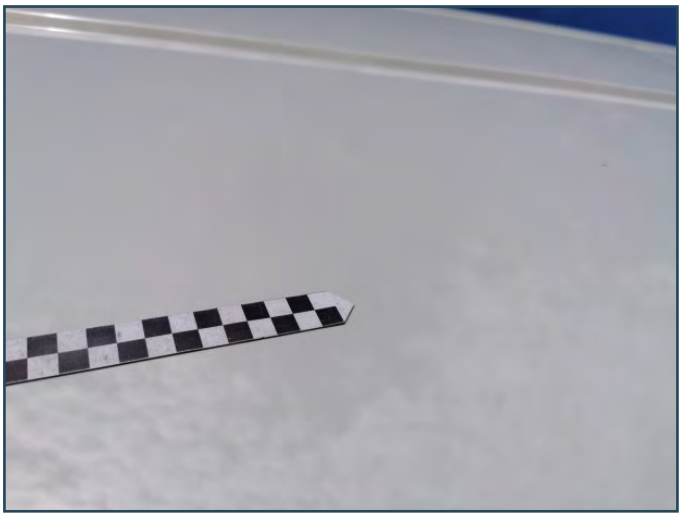








35-180















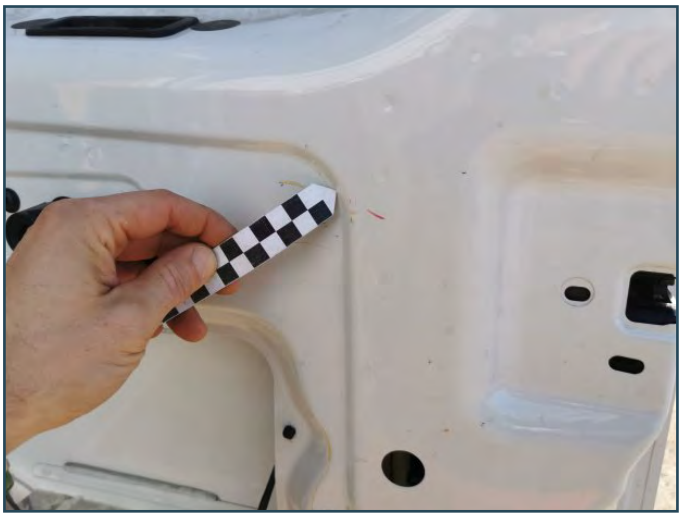



















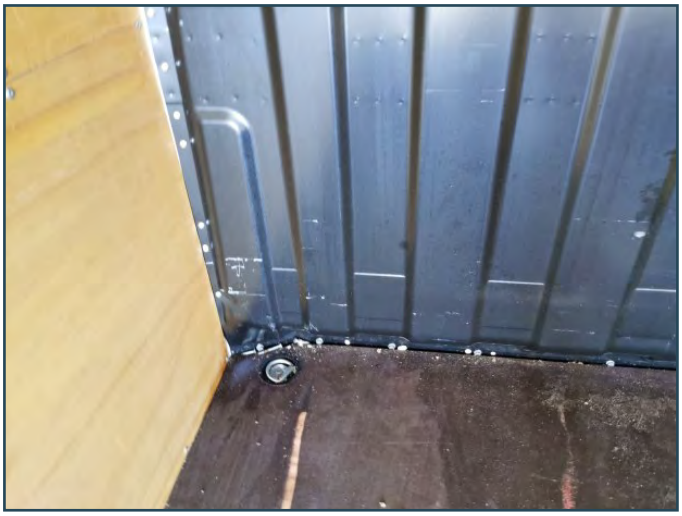

































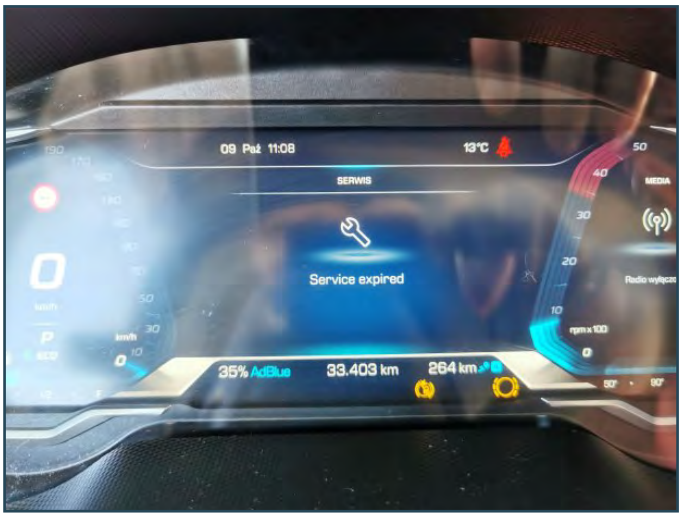
09 Paź 11:08
13°C
SERWIS
Service expired
35% AdBlue
33.403 km
264 km
MEDIA


09 Paź 11:08
13°C
Błąd
TPM
35% AdBlue
33.403 km
264 km
MEDIA

Dokumenty pojazdu



Ekspertyza pojazdu

Dowód rejestracyjny

PARTNER CRLS

Dowód rejestracyjny



