Nefris
ul. Grunwaldzka 229
85-451 Bydgoszcz
tel. 52 520 82 00
biuro@nefris.pl
www.nefris.pl

Zleceniodawca:
Poleasingowe.pl
Lipowa 2
55-300 Komorniki

Firma rzeczoznawcza:
Nefris
Grunwaldzka 229
85-451 Bydgoszcz



O P I N I A T E C H N I C Z N A

DANE IDENTYFIKACYJNE POJAZDU		Dane: [D] IX-2026	
Rodzaj pojazdu:	**Samochód ciężarowy do 3.5t**	VIN:	**W 1 V 3 H 3 F Z 4 S N 3 1 3 9 7 0**
Marka:	**MERCEDES-BENZ**	Nr rejestracyjny:	**PY0658K**
Model pojazdu:	**315 Sprinter CDI MR`24 E6e 3.5t**	Nr Info-Ekspert:	**022-13336**
Wersja:	**Pro Aut.**	Rok produkcji:	**2025**

Wskazanie drogomierza	171018 km
Data pierwszej rejestracji	2025/05/15
Rodzaj zabudowy	skrzyniowa z opończą
Rodzaj kabiny	krótka
Dop. masa całk. / Ładowność	3500 kg / 1317 kg
Liczba osi / Rodzaj napędu / Skrzynia biegów	2 / 4x2 / automatyczna
Rozstaw osi	4325 mm
Oznaczenie silnika	MU3
Jednostka napędowa	z zapłonem samoczynnym
Pojemność / Moc silnika	1950 ccm / 110kW (150KM)
Doładowanie	Turbosp. z chłodn. powietrza
Liczba cylindrów / Układ cylindrów	4 / rzędowy
Norma spalin	E6e
Data oględzin	2026/09/29
Miejsce oględzin	Aukcyjna 1, 55-330 Mikinia

WYPOSAŻENIE STANDARDOWE

L.p.	Nazwa elementu wyposażenia
1	ABS - system zapobiegający blokowaniu kół
2	Asystent układu hamulcowego aktywny
3	Asystent utrzymania pasa ruchu aktywny
4	Asystent wiatru bocznego
5	Asystent wspomagania koncentracji Attention Assist
6	Czujnik deszczu
7	+Fotel kierowcy komfortowy amortyzowany
8	Fotel pasażera regulowany
9	Funkcja Hold
10	Funkcja wzywania pomocy
11	Immobilizer
12	Kamera cofania
13	Kierownica wielofunkcyjna
14	Klimatyzacja Tempmatic półautomatyczna
15	Kolumna kierownicy regulowana
16	Lusterka zewnętrzne składane elektrycznie
17	Moduł komunikacyjny z kartą SIM
18	Napinacze przednich pasów bezpieczeństwa
19	Podłączenie elektry. dla dodatkowych odbiorników
20	+Podłokietnik
21	Poduszka powietrzna kierowcy
22	Poduszka powietrzna pasażera
23	+Półka górna szyby czołowej
24	Przygotowanie do montażu gniazda elektrycznego haka holowniczego
25	Przygotowanie do montażu kamery cofania z wyświetlaczem w lusterku wstecznym
26	Przygotowanie do nawigacji
27	Przygotowanie do usług zdalnych plus
28	Radio cyfrowe DAB
29	+Reflektory LED
30	Schoweki nad przednią szybą dla kierowcy i pasażera
31	+Skrzynki narzędziowe
32	System Eco Start/Stop
33	System elektronicznej kontroli toru jazdy ESP
34	System kontroli ciśnienia w oponach
35	System multimedialny MBUX z ekranem dotykowym 10,25"
36	System p/poślizgowy przy przyspieszaniu ASR
37	System połączenia alarmowego
38	System rozpoznawania znaków drogowych ograniczenia prędkości
39	System wspomagania ruszania pod górę
40	+Szyby atermiczne
41	Szyby przednie regulowane elektrycznie
42	Szyby przyciemniane
43	Światła boczne obrysowe
44	Światła do jazdy dziennej
45	Światła mijania włączane automatycznie
46	Światła stop adaptacyjne
47	Światła z regulacją kąta pochylenia
48	Tablica wskaźników zintegrowana z kolorowym wyświetlaczem 5,5"
49	Tapicerka materiałowa czarna "Maturin"
50	Tarcze kół stalowe 16"
51	Tempomat
52	Uchwyt holowniczy z tyłu
53	Uchwyty wejściowe dla kierowcy i pasażera
54	Wskaźnik temperatury zewnętrznej
55	+Wspomaganie telefon alarmowy
56	Wspomaganie układu kierowniczego
57	Zamek centralny zdalnie sterowany

L.p.	Nazwa pakietu / elementu pakietu wyposażenia standardowego
1	Lusterka zewnętrzne podgrzewane i regulowane elektrycznie
	Lusterka zewnętrzne regulowane elektrycznie
	Lusterka zewnętrzne podgrzewane elektrycznie

WYPOSAŻENIE DODATKOWE

L.p.	Nazwa elementu wyposażenia
1	Akumulator dodatkowy w komorze silnika
2	+Ogrzewanie niezależne
3	Światła p/mgielne przednie
4	Zawieszenie komfortowe

OPIS ZAMONTOWANEGO W POJEŹDZIE OGUMIENIA

Koło	Marka, typ	Bieżnik [mm]	Zużycie [%]
Przednie lewe:	*Imperial 235/65R16	9,0	21
Przednie prawe:	*Imperial 235/65R16	9,0	21
Tylne lewe:	*Imperial 235/65R16	8,5	26
Tylne prawe:	*Imperial 235/65R16	8,5	26

KOREKTY WARTOŚCI POJAZDU

KOREKTA ZA ZMIANĘ WYPOSAŻENIA KABINY KIEROWCY (+)

Pojazd bazowy i wyceniany różnią się zamontowanym wyposażeniem kabiny kierowcy. Korekta jest wyceną różnicy pomiędzy wartościami kabin pojazdu bazowego i wycenianego.

KOREKTA ZA ZMIANĘ PARAMETRÓW ZABUDOWY (+)

Pojazd bazowy i wyceniany różnią się wielkością i / lub wyposażeniem zabudowy ładunkowej. Korekta jest wyceną różnicy pomiędzy wartościami zabudów pojazdu bazowego i wycenianego.

WARTOŚĆ WINDY ZAŁADOWCZEJ (+)

KOREKTA ZA WYPOSAŻENIE (+)

Wyposażenie pojazdu powoduje powiększenie wartości pojazdu, gdy jest wyposażeniem ponadstandardowym oraz jest sprawne, czyli zdolne do spełnienia swojej funkcji. Wielkość korekty wartości bazowej, związanej z wyposażeniem dodatkowym pojazdu została określona na podstawie udziału tego wyposażenia w wartości standardowo wyposażonego nowego pojazdu z uwzględnieniem amortyzacji pojazdu i zwiększonej amortyzacji jego wyposażenia.

KOREKTA ZA PRZEBIEG (-)

Korekta uwzględnia wpływ przebiegu pojazdu na jego wartość. Wartość bazowa została określona dla przebiegu normatywnego 41 600 km. Zweryfikowany przebieg wycenianego pojazdu jest większy od normatywnego o 129 418 km. Powoduje to zastosowanie korekty wartości w wysokości -25,12%.

KOREKTY RÓŻNE:

Korekta do wartości rynkowej	(+)
Sprzedaż wymuszona	(-)
Uszkodzenia pojazdu	(-)

Pokrywa P zarysowana, lampa TL pęknięta, plandeka rozerwana, lusterko L zarysowane zbity kierunkowskaz, reflektor L zarysowany, drzwi P zarysowane, tapicerka foteli zabrudzona, tapicerka kabiny sypialnej perforacja, kontrolka "przód prawa strona",

KOREKTY RÓŻNE RAZEM (-)

KOREKTA ZA OGUMIENIE (+)

Korekta uwzględnia wpływ stanu ogumienia na wartość pojazdu. Zużycie poszczególnych opon zostało określone z uwzględnieniem zmierzonej wysokości ich bieżnika. Punktem odniesienia jest ogumienie o zużyciu 50%.

OPIS STANU TECHNICZNEGO ZESPOŁÓW POJAZDU



KABINA KIEROWCY - Szkielet i poszycia zewnętrzne

Pokrywa P zarysowana, lampa TL pęknięta, plandeka rozerwana, lusterko L zarysowane zbity kierunkowskaz, reflektor L zarysowany, drzwi P zarysowane, tapicerka foteli zabrudzona, tapicerka kabiny sypialnej perforacja, kontrolka "przód prawa strona",

KABINA KIEROWCY – Opis powłoki lakierowej

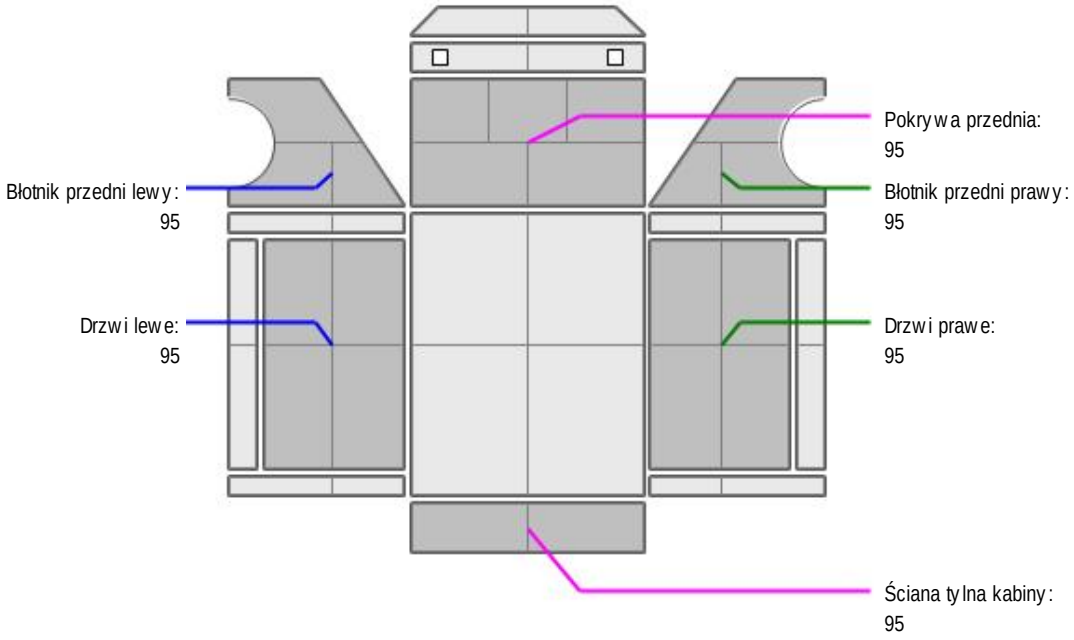

L.p.	Nazwa elementu	L / P	Grubość powłoki [µm]	Opis
1	Pokrywa przednia		95	
2	Błotnik przedni	L	95	
3	Drzwi	L	95	
4	Błotnik przedni	P	95	
5	Drzwi	P	95	
6	Ściana tylna kabiny		95	

SILNIK z osprzętem, układem paliwowym i wydechowym

Brak uwag

UKŁAD NAPĘDOWY

Brak uwag

ZAWIESZENIE I KOŁA

Stuki w przednim zawieszeniu



UKŁAD KIEROWNICZY

Brak uwag



UKŁAD HAMULCOWY

Brak uwag

JAZDA KONTROLNA

Podczas krótkiej próby ruchowej wykonanej w warunkach parkingowych nie stwierdzono nadmiernych luzów w układzie zawieszenia kół. Praca silnika prawidłowa.

DOKUMENTY I KOMPLETACJA POJAZDU

1	Kluczyki (ilość sztuk)	1

Zastrzeżenia ograniczające

- Wycena została ustalona na dzień sporządzenia
- Niniejsze opracowanie nie może być wykorzystywane do żadnego innego celu niż określony na wstępie.
- Rzeczoznawca nie bierze na siebie odpowiedzialności za wady ukryte (prawne i fizyczne) oraz ewentualne skutki wynikające z dalszego użytkowania przedmiotu wyceny, a także za skutki wykorzystania samej wyceny.
- Rzeczoznawca nie ponosi także odpowiedzialności za ewentualne wady wyceny powstałe w wyniku założenia, że informacje uzyskane w trakcie oględzin, są zgodnie z prawdą.
- Niniejsza wycena wartości nie jest ekspertyzą stanu technicznego i za taką nie może być uznawana
- Ocenę sporządzono bezstronnie, zgodnie z najlepszą wiedzą i sumieniem rzeczoznawcy.

Dokument wystawiony elektronicznie, ważny bez podpisu

DOKUMENTACJA FOTOGRAFICZNA



Fot. nr 1



Fot. nr 2



Fot. nr 3



Fot. nr 4



Fot. nr 5



Fot. nr 6



Fot. nr 7



Fot. nr 8



Fot. nr 9


Fot. nr 10



Fot. nr 11


Fot. nr 12



Fot. nr 13



Fot. nr 14



Fot. nr 15



Fot. nr 16



Fot. nr 17



Fot. nr 18



Fot. nr 19



Fot. nr 20



Fot. nr 21

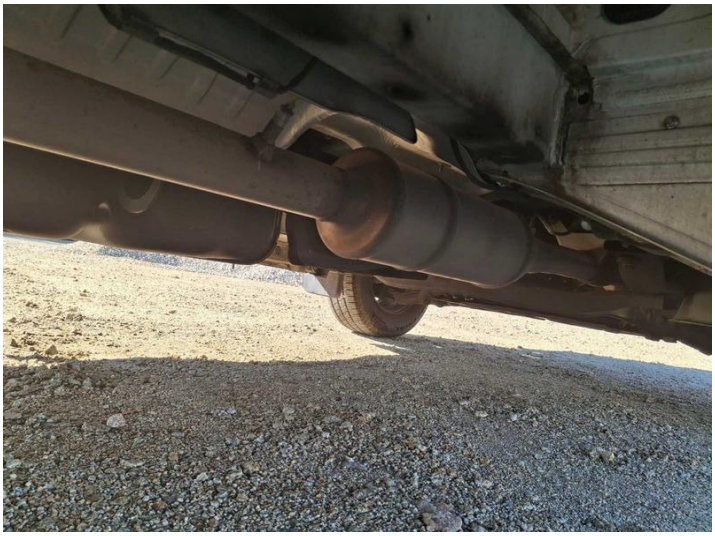

Fot. nr 22



Fot. nr 23



Fot. nr 24



Fot. nr 25

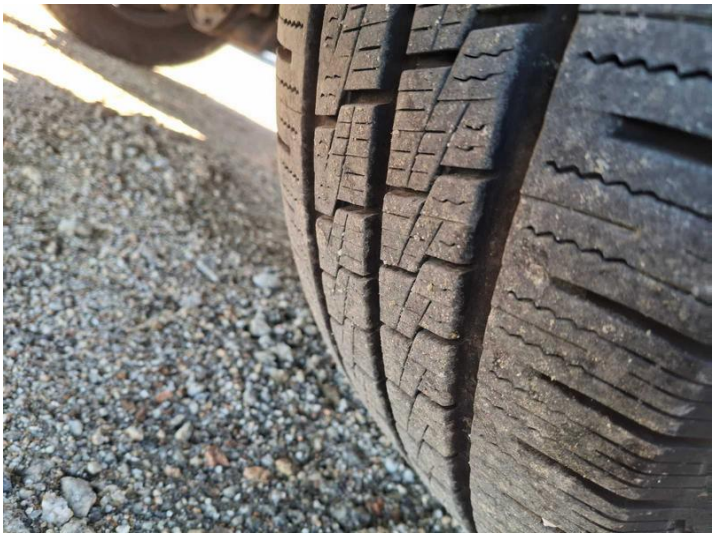

Fot. nr 26

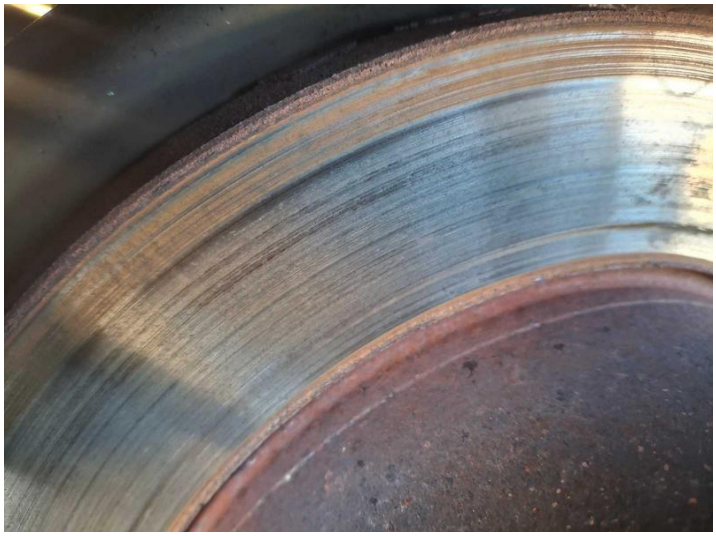

Fot. nr 27



Fot. nr 28

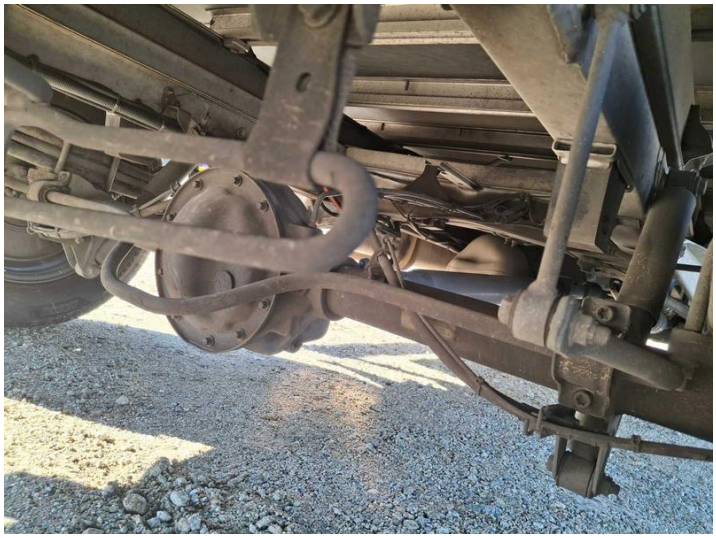

Fot. nr 29



Fot. nr 30



Fot. nr 31



Fot. nr 32



Fot. nr 33


Fot. nr 34


Fot. nr 35


Fot. nr 36



Fot. nr 37



Fot. nr 38



Fot. nr 39



Fot. nr 40



Fot. nr 41



Fot. nr 42



Fot. nr 43



Fot. nr 44



Fot. nr 45



Fot. nr 46



Fot. nr 47



Fot. nr 48



Fot. nr 49



Fot. nr 50



Fot. nr 51



Fot. nr 52

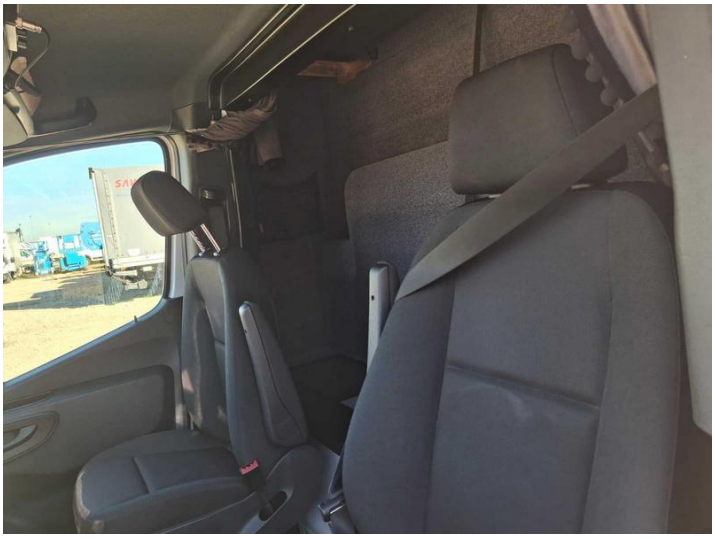

Fot. nr 53



Fot. nr 54



Fot. nr 55



Fot. nr 56



Fot. nr 57



Fot. nr 58



Fot. nr 59



Fot. nr 60



Fot. nr 61


Fot. nr 62


Fot. nr 63



Fot. nr 64


Fot. nr 65

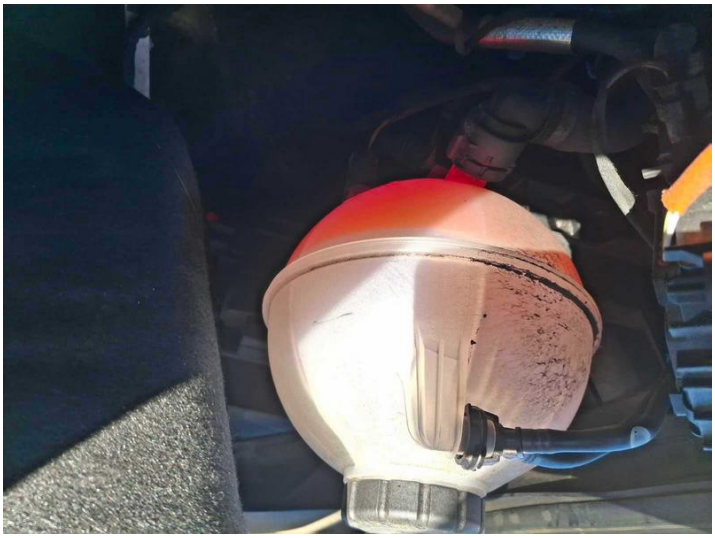
Fot. nr 66



Fot. nr 67



Fot. nr 68



Fot. nr 69



Fot. nr 70



Fot. nr 71



Fot. nr 72



Fot. nr 73

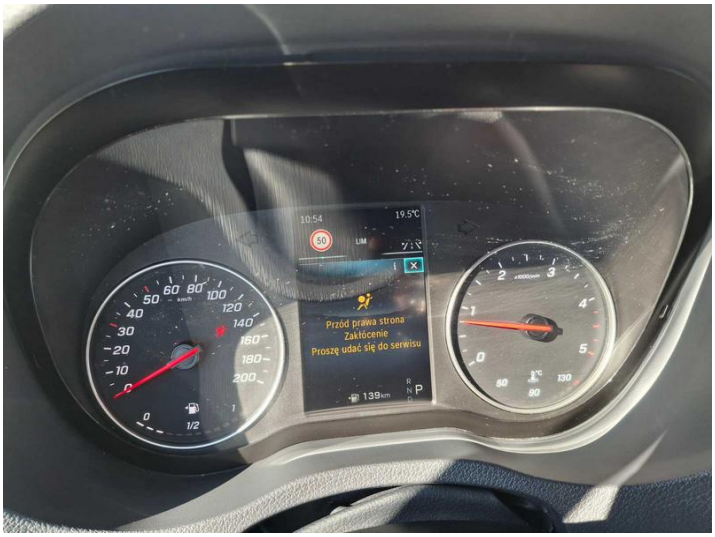

Fot. nr 74



Fot. nr 75



Fot. nr 76



Fot. nr 77



Fot. nr 78



Fot. nr 79



Fot. nr 80



Fot. nr 81



Fot. nr 82



Fot. nr 83



Fot. nr 84



Fot. nr 85



Fot. nr 86



Fot. nr 87



Fot. nr 88



Fot. nr 89



Fot. nr 90



Fot. nr 91



Fot. nr 92



Fot. nr 93

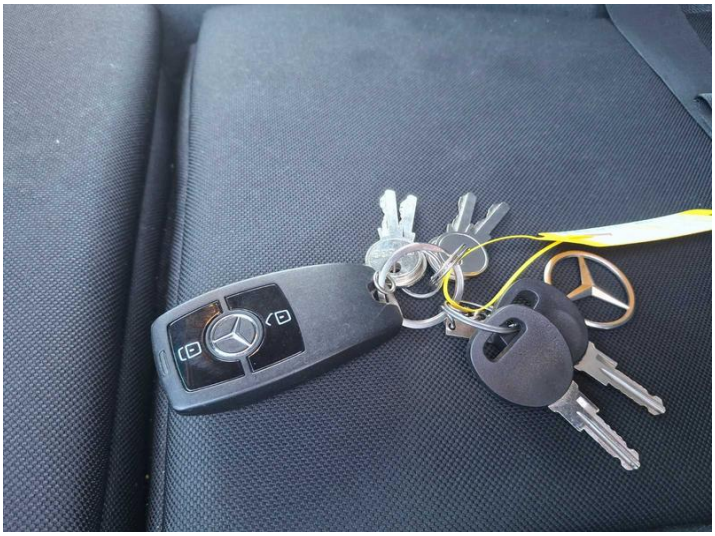

Fot. nr 94

Dokument wystawiony elektronicznie, ważny bez podpisu