Nr zlecenia DEKRA: BZWBL(ECR)/CEN/32210/23/05/12
Nr zlecenia/szkody: NP9/00623/2019, Weronika Siodła
Data zlecenia: 12-05-2023

DEKRA Polska - Centrala
02-673 Warszawa, ul. Konstruktorska 12A

Zleceniodawca:
Agnieszka Kirkiewicz-Kurowska
Europejskie Centrum Remarketingu Sp. z o.o.
55-300 Środa Śląska

Rzeczoznawcy:
Marcin Sosnowski.
DEKRA Polska - Centrala
Wacław Orłanowski
DEKRA Polska - O. Wrocław

UWAGA:
Ze względu na przeznaczenie dokumentu usunięto w nim wszelkie informacje dotyczące wartości pojazdu, cen wyposażenia, korekt, etc.

Dane pojazdu

Grupa obiektów (Eurotax)	dostawcze do 3,5t
Kod EC (Eurotax)	0119263
Producent	CITROEN
Model	Jumper 35 BlueHDi Euro 6 1997ccm - 163KM 3,5t 16-19
Typ/wersja	Jumper 35+ BlueHDi L4H3
Rodzaj nadwozia	FPO
Masa własna [kg]	2090
Dopuszczalna masa całkowita [kg]	3500
Rozstaw osi 1/2	4035
Liczba drzwi/liczba miejsc	4/3
Rodzaj silnika	z zapłonem samoczynnym
Układ oczyszczana spalin	SCE
Pojemność silnika [ccm]	1997
Moc silnika [KM/kW]	163/120
Skrzynia biegów	manualna
Nr rejestracyjny	WZ2692X
VIN	VF7YD3MFC12F42939
Data 1. rejestracji	03-10-2017
Data nast. bad. techn.	17-12-2021
Rok produkcji	2017 (rok produkcji został zweryfikowany z zewnętrzną bazą danych)
Stan licznika [km]	310 585 (odczytany)
Kolor nadwozia/rodzaj powłoki	biały/UNI
Data oględzin	2023-05-22

Ogumienie

Oś	Koło	Producent, typ	Rozmiar	Profil/Zużycie
1	lewe	Hankook, Dynapro HP RA23	225/75 R16 104H	3.0 mm
1	prawe	Hankook, Dynapro HP RA23	225/75 R16 104H	3.0 mm
2	lewe	Galaxie, CC Snow	225/75 R16 104H	6.0 mm
2	prawe	Hifly, All-Transit	215/75 R16 116/114R	6.0 mm

DEKRA Polska Sp. z o.o.
02-673 Warszawa, ul. Konstruktorska 12A
www.dekra.pl

Wyposażenie standardowe wg Eurotax

1. ABS + BAS + EBD
2. Airbag kierowcy
3. Drzwi przesuwne z prawej strony, nieprzeszklone
4. Drzwi tylne dwuskrzydłowe, nieoszklone
5. ESP + ASR
6. Elektryczne podnoszenie szyb, przód
7. Immobilizer
8. Instalacja radiowa
9. Lusterka zewnętrzne regulowane mechanicznie
10. Mech. regulacja położenia kierownicy
11. Popielniczka + zapalniczka
12. Schowki w przednich drzwiach
13. Siedzenie pasażera dwumiejscowe
14. Trzecie światło stop
15. Wspomaganie kierownicy o zmiennej sile
16. Zabezpieczenie ścian przestrzeni ładunkowej
17. Zamek centralny z pilotem
18. Zamykany schowek w desce rozdzielczej

Wyposażenie dealerskie

1. Lusterka boczne sterowane elektrycznie i ogrzewane ..... -
2. Pakiet Komfort ..... -
3. Półka przednia podsufitowa ..... -
4. Radio FM+USB+Bluetooth+sterowanie przy kierownicy ..... -
5. Zawieszenie wzmocnione ..... -
6. Światła do jazdy dziennej LED z kierunkowskazem ..... -

Wartość bazowa pojazdu

Wartość bazowa pojazdu wg Eurotax (netto/sprzedaż)² ..... -

Korekty

Pierwsza rejestracja

Przebieg

Wyposażenie

Ogumienie

Inne

Ważność badania technicznego ..... -
Stan dbałości o pojazd ..... -
Wcześniejsze naprawy ..... -
Stwierdzone braki, wady, usterki i uszkodzenia, konieczność serwisowego sprawdzenia i uruchomienia silnika. ..... -

Powyższą wartość określono w oparciu o notowania cen samochodów używanych na rynku polskim Eurotax (baza danych nr 05-2023 POL). Określona wartość jest wartością hipotetyczną przy założeniu sprawności podstawowych zespołów pojazdu, które nie zostały wymienione w opisie stanu technicznego pojazdu. W przypadku opisanej niesprawności (jeżeli weryfikacja kosztów była niemożliwa) założono minimalny możliwy koszt usunięcia usterki wraz z kosztem diagnozy.

DEKRA Polska Sp. z o.o.
02-673 Warszawa, ul. Konstruktorska 12A
www.dekra.pl

Wydruk podstawowy bez informacji o wartości pojazdu - ze względu na przeznaczenie dokumentu usunięto w nim wszelkie informacje dotyczące wartości pojazdu, cen wyposażenia, korekt, etc.

Data: 24-05-2023

Rzeczoznawca DEKRA:
Marcin Sosnowski.
Wacław Orłanowski

Dokument wystawiony elektronicznie ważny bez podpisu.

DEKRA Polska Sp. z o.o.
02-673 Warszawa, ul. Konstruktorska 12A
www.dekra.pl

Pomiar grubości powłoki lakierowej poj.

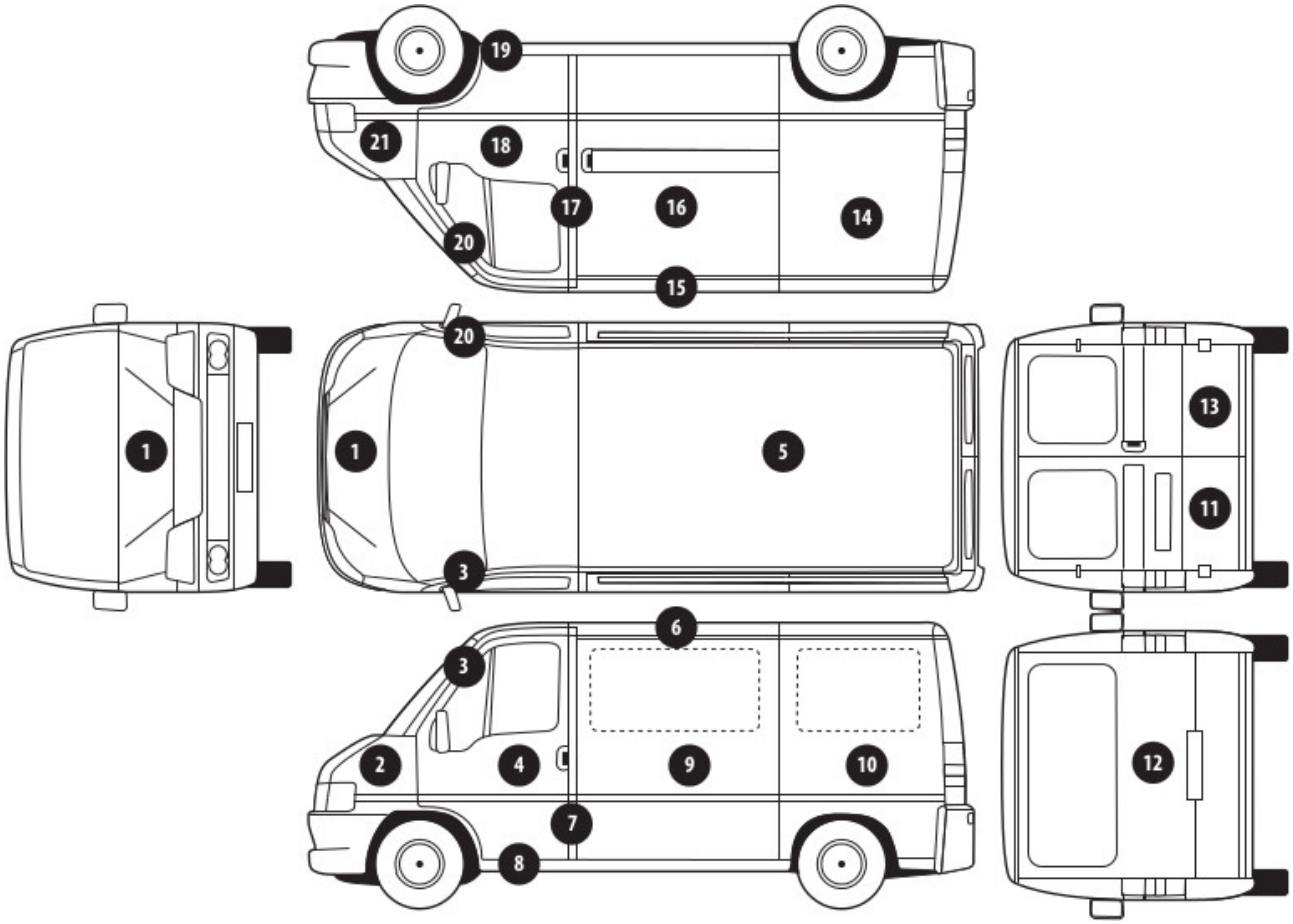

Nr punktu kontroli	Kontrolowany element	Zmierzony przedział grubości powłoki lakierowej [µm]
1	Pokrywa przednia	do 150
2	Błotnik przedni lewy	do 150
3	Słupek przedni lewy	do 150
4	Drzwi przednie lewe	do 150
5	Dach	do 150
7	Słupek środkowy lewy	do 150
8	Próg lewy	do 150
10	Ściana boczna lewa	powyżej 2000
12	Pokrywa/klapa tylna	do 150
14	Ściana boczna prawa	150 - 1000
16	Drzwi boczne prawe	do 150
17	Słupek środkowy prawy	do 150
18	Drzwi przednie prawe	do 150
19	Próg prawy	do 150
20	Słupek przedni prawy	do 150
21	Błotnik przedni prawy	do 150

DEKRA Polska Sp. z o.o.
02-673 Warszawa, ul. Konstruktorska 12A
www.dekra.pl

Opis stanu technicznego

Nadwozie

Nazwa elementu	Rodzaj uszkodzenia	Umiejscowienie
Szyba barwiona PRZ	pęknięcie	Przód
Reflektor standard. PL	pęknięcie	Przód strona lewa

Kabina

Nie stwierdzono uszkodzeń elementów dla strefy.

Wnętrze

Nie stwierdzono uszkodzeń elementów dla strefy.

Wnętrze kabiny

Nie stwierdzono uszkodzeń elementów dla strefy.

Przedział ładunkowy

Nie stwierdzono uszkodzeń elementów dla strefy.

Rama/Podwozie

Nie stwierdzono uszkodzeń elementów dla strefy.

Uwagi ogólne - dot. wyceny

Dokumenty pojazdu
Podczas oględzin przedstawiono dowód rej. poj. oraz wykonano jego fot. cyfrowe, które załączono do ekspertyzy.

Informacja dotycząca pochodzenia pojazdu
Brak wiarygodnych danych.

Dodatkowe uwagi dotyczące sam. osobowego:
Nie dotyczy.

Jazda próbna
Jazda próbna/próba ruchowa nie mogła zostać przeprowadzona. Poniżej przedstawiono komentarz:
Pojazd nie odpala.

Badanie poprawności i/lub budowy numerów identyfikacyjnych/seryjnych obiektu:
Nie badano.

Weryfikacja prawdziwości danych obiektu, w tym roku produkcji i innych.
Nie przeprowadzono - przyjęto wg okazanych dokumentów i wskazanych źródeł.

DEKRA Polska Sp. z o.o.
02-673 Warszawa, ul. Konstruktorska 12A
www.dekra.pl

Zabezpieczenia przeciwkradzieżowe
fabryczne.

Uwagi Rzeczoznawcy - dot. wyceny

Pojazd nie odpala. Niska sprawność akumulatora, podłączono zewnętrzne źródło zasilania. Brak możliwości zweryfikowania kompletności wyposażenia. Dwie różne opony na tylnej osi. Liczne rysy i wgniecenia na samochodzie. Ślady korozji na samochodzie.

Zastrzeżenia ograniczające - dot. wyceny

- Specyfikacja wg programu operacyjnego w zakresie wyposażenia standardowego i dodatkowego nie gwarantuje zgodności ze stanem faktycznym, w zakresie możliwym do ustalenia przez rzeczoznawcę podczas oględzin pojazdu.

- Niniejsza wycena nie jest ofertą handlową.

- Nie weryfikowano przebiegu pojazdu. Przyjęto na podstawie wskazań drogomierza.
- Niniejsza ekspertyza służy wyłącznie do oszacowania wartości rynkowej przedmiotu wyceny i nie może być wykorzystywana do żadnego innego celu, niż wymieniony powyżej. Wycena nie może stanowić podstawy do oceny cech i stanu wycenianego obiektu przy jego zakupie.
- Rzeczoznawca nie bierze na siebie odpowiedzialności za wady ukryte (prawne i fizyczne) oraz ewentualne skutki wynikające z dalszego użytkowania przedmiotu wyceny, a także za skutki wykorzystania samej wyceny.
- Powyższa wycena nie jest szczegółową ekspertyzą stanu technicznego przedmiotu wyceny i za taką nie może być uznawana.
- Niniejsza wycena nie może być publikowana w całości w jakimkolwiek dokumencie bez zgody wykonawców i bez uzgodnienia z nimi formy i treści takiej publikacji. Zakaz publikacji nie dotyczy posługiwania sie wyceną w umowach cywilno-prawnych zawieranych przez zleceniodawcę i dotyczących przedmiotu wyceny.
- Wycenę przeprowadzono w oparciu o dostarczoną dokumentację oraz badanie organoleptyczne wycenianego obiektu. Nie prowadzono badań diagnostycznych oraz weryfikacji warsztatowej przedmiotu wyceny.
- Niniejsza wycena została sporządzona na podstawie oględzin wycenianego przedmiotu w warunkach występujących w miejscu jego udostępnienia.
- Nie badano poprawności i/lub budowy numerów identyfikacyjnych/seryjnych obiektu oraz nie weryfikowano prawdziwości wszystkich danych obiektu.
- Nie weryfikowano przebiegu pojazdu. Przyjęto na podstawie wskazań drogomierza.
- Niniejsza ekspertyza służy wyłącznie do oszacowania wartości rynkowej przedmiotu wyceny i nie może być wykorzystywana do żadnego innego celu, niż wymieniony powyżej. Wycena nie może stanowić podstawy do oceny cech i stanu wycenianego obiektu przy jego zakupie.
- Rzeczoznawca nie bierze na siebie odpowiedzialności za wady ukryte (prawne i fizyczne) oraz ewentualne skutki wynikające z dalszego użytkowania przedmiotu wyceny, a także za skutki wykorzystania samej wyceny.
- Powyższa wycena nie jest szczegółową ekspertyzą stanu technicznego przedmiotu wyceny i za taką nie może być uznawana.
- Niniejsza wycena nie może być publikowana w całości w jakimkolwiek dokumencie bez zgody wykonawców i bez uzgodnienia z nimi formy i treści takiej publikacji. Zakaz publikacji nie dotyczy posługiwania sie wyceną w umowach cywilno-prawnych zawieranych przez zleceniodawcę i dotyczących przedmiotu wyceny.
- Wycenę przeprowadzono w oparciu o dostarczoną dokumentację oraz badanie organoleptyczne wycenianego obiektu. Nie prowadzono badań diagnostycznych oraz weryfikacji warsztatowej przedmiotu wyceny.

DEKRA Polska Sp. z o.o.
02-673 Warszawa, ul. Konstruktorska 12A
www.dekra.pl

- Niniejsza wycena została sporządzona na podstawie oględzin wycenianego przedmiotu w warunkach występujących w miejscu jego udostępnienia.
- Nie badano poprawności i/lub budowy numerów identyfikacyjnych/seryjnych obiektu oraz nie weryfikowano prawdziwości wszystkich danych obiektu.

DEKRA Polska Sp. z o.o.
02-673 Warszawa, ul. Konstruktorska 12A
www.dekra.pl

DOKUMENTACJA FOTOGRAFICZNA



Fot. 1.
Przekątna przednia lewa



Fot. 2.
Przód

DEKRA Polska Sp. z o.o.
02-673 Warszawa, ul. Konstruktorska 12A
www.dekra.pl

DOKUMENTACJA FOTOGRAFICZNA



Fot. 3.
Przekątna przednia prawa



Fot. 4.
Przekątna tylna prawa

DEKRA Polska Sp. z o.o.
02-673 Warszawa, ul. Konstruktorska 12A
www.dekra.pl

DOKUMENTACJA FOTOGRAFICZNA



Fot. 5.
Tył



Fot. 6.
Przekątna tylna lewa

DEKRA Polska Sp. z o.o.
02-673 Warszawa, ul. Konstruktorska 12A
www.dekra.pl

DOKUMENTACJA FOTOGRAFICZNA



Fot. 7.
Numer identyfikacyjny



Fot. 8.
Tabliczka znamionowa

DEKRA Polska Sp. z o.o.
02-673 Warszawa, ul. Konstruktorska 12A
www.dekra.pl

DOKUMENTACJA FOTOGRAFICZNA



Fot. 9.
Komora silnika



Fot. 10.
Spód pojazdu przód

DEKRA Polska Sp. z o.o.
02-673 Warszawa, ul. Konstruktorska 12A
www.dekra.pl

DOKUMENTACJA FOTOGRAFICZNA

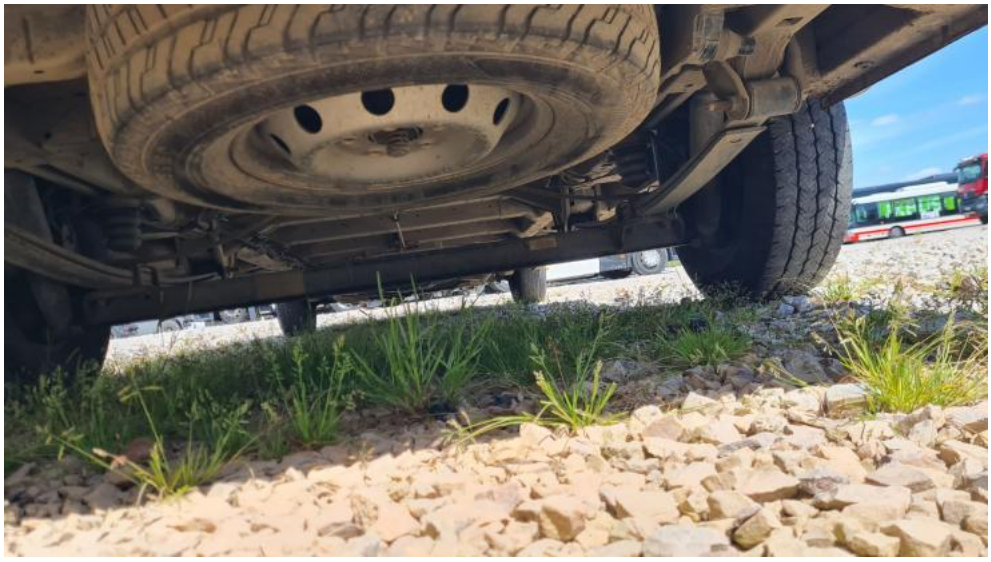

Fot. 11.
Spód tył



Fot. 12.
Bagażnik

DEKRA Polska Sp. z o.o.
02-673 Warszawa, ul. Konstruktorska 12A
www.dekra.pl

DOKUMENTACJA FOTOGRAFICZNA



Fot. 13.
Dowód rej. Str. 1



Fot. 14.
Dow. Rej. Str.2 i klucze

DEKRA Polska Sp. z o.o.
02-673 Warszawa, ul. Konstruktorska 12A
www.dekra.pl

DOKUMENTACJA FOTOGRAFICZNA



Fot. 15.
Zestaw wskaźników



Fot. 16.
Widok przez otwarte drzwi przednie lewe

DEKRA Polska Sp. z o.o.
02-673 Warszawa, ul. Konstruktorska 12A
www.dekra.pl

DOKUMENTACJA FOTOGRAFICZNA



Fot. 17.
Widok przez otwarte drzwi tylne lewe



Fot. 18.
Widok z tylnej kanapy na deskę rozdz.

DEKRA Polska Sp. z o.o.
02-673 Warszawa, ul. Konstruktorska 12A
www.dekra.pl

DOKUMENTACJA FOTOGRAFICZNA



Fot. 19.
Konsola środkowa



Fot. 20.
Tunel środkowy

DEKRA Polska Sp. z o.o.
02-673 Warszawa, ul. Konstruktorska 12A
www.dekra.pl

DOKUMENTACJA FOTOGRAFICZNA



Fot. 21.
Kierownica (na wprost)



Fot. 22.
Kierownica z lewej strony

DEKRA Polska Sp. z o.o.
02-673 Warszawa, ul. Konstruktorska 12A
www.dekra.pl

DOKUMENTACJA FOTOGRAFICZNA



Fot. 23.
Zdjęcie do protokołu



Fot. 24.
Zdjęcie do protokołu

DEKRA Polska Sp. z o.o.
02-673 Warszawa, ul. Konstruktorska 12A
www.dekra.pl

DOKUMENTACJA FOTOGRAFICZNA



Fot. 25.
Zdjęcie do protokołu



Fot. 26.
Zdjęcie do protokołu

DEKRA Polska Sp. z o.o.
02-673 Warszawa, ul. Konstruktorska 12A
www.dekra.pl

DOKUMENTACJA FOTOGRAFICZNA



Fot. 27.
Zdjęcie do protokołu



Fot. 28.
Zdjęcie do protokołu

DEKRA Polska Sp. z o.o.
02-673 Warszawa, ul. Konstruktorska 12A
www.dekra.pl

DOKUMENTACJA FOTOGRAFICZNA



Fot. 29.
Zdjęcie do protokołu



Fot. 30.
Zdjęcie do protokołu

DEKRA Polska Sp. z o.o.
02-673 Warszawa, ul. Konstruktorska 12A
www.dekra.pl

DOKUMENTACJA FOTOGRAFICZNA



Fot. 31.
Zdjęcie do protokołu



Fot. 32.
Zdjęcie do protokołu

DEKRA Polska Sp. z o.o.
02-673 Warszawa, ul. Konstruktorska 12A
www.dekra.pl

DOKUMENTACJA FOTOGRAFICZNA



Fot. 33.
Zdjęcie do protokołu



Fot. 34.
Zdjęcie do protokołu

DEKRA Polska Sp. z o.o.
02-673 Warszawa, ul. Konstruktorska 12A
www.dekra.pl

DOKUMENTACJA FOTOGRAFICZNA



Fot. 35.
Zdjęcie do protokołu



Fot. 36.
Zdjęcie do protokołu

DEKRA Polska Sp. z o.o.
02-673 Warszawa, ul. Konstruktorska 12A
www.dekra.pl

DOKUMENTACJA FOTOGRAFICZNA



Fot. 37.
Zdjęcie do protokołu



Fot. 38.
Zdjęcie do protokołu

DEKRA Polska Sp. z o.o.
02-673 Warszawa, ul. Konstruktorska 12A
www.dekra.pl

DOKUMENTACJA FOTOGRAFICZNA



Fot. 39.
Zdjęcie do protokołu



Fot. 40.
Zdjęcie do protokołu

DEKRA Polska Sp. z o.o.
02-673 Warszawa, ul. Konstruktorska 12A
www.dekra.pl

DOKUMENTACJA FOTOGRAFICZNA



Fot. 41.
Zdjęcie do protokołu



Fot. 42.
Zdjęcie do protokołu

DEKRA Polska Sp. z o.o.
02-673 Warszawa, ul. Konstruktorska 12A
www.dekra.pl

DOKUMENTACJA FOTOGRAFICZNA



Fot. 43.
Zdjęcie do protokołu



Fot. 44.
Zdjęcie do protokołu

DEKRA Polska Sp. z o.o.
02-673 Warszawa, ul. Konstruktorska 12A
www.dekra.pl

DOKUMENTACJA FOTOGRAFICZNA



Fot. 45.
Zdjęcie do protokołu



Fot. 46.
Zdjęcie do protokołu

DEKRA Polska Sp. z o.o.
02-673 Warszawa, ul. Konstruktorska 12A
www.dekra.pl

DOKUMENTACJA FOTOGRAFICZNA



Fot. 47.
Zdjęcie do protokołu



Fot. 48.
Zdjęcie do protokołu

DEKRA Polska Sp. z o.o.
02-673 Warszawa, ul. Konstruktorska 12A
www.dekra.pl

DOKUMENTACJA FOTOGRAFICZNA



Fot. 49.
Zdjęcie do protokołu



Fot. 50.
Zdjęcie do protokołu

DEKRA Polska Sp. z o.o.
02-673 Warszawa, ul. Konstruktorska 12A
www.dekra.pl

DOKUMENTACJA FOTOGRAFICZNA



Fot. 51.
Zdjęcie do protokołu



Fot. 52.
Zdjęcie do protokołu

DEKRA Polska Sp. z o.o.
02-673 Warszawa, ul. Konstruktorska 12A
www.dekra.pl

DOKUMENTACJA FOTOGRAFICZNA



Fot. 53.
Zdjęcie do protokołu



Fot. 54.
Zdjęcie do protokołu

DEKRA Polska Sp. z o.o.
02-673 Warszawa, ul. Konstruktorska 12A
www.dekra.pl

DOKUMENTACJA FOTOGRAFICZNA



Fot. 55.
Zdjęcie do protokołu



Fot. 56.
Zdjęcie do protokołu

DEKRA Polska Sp. z o.o.
02-673 Warszawa, ul. Konstruktorska 12A
www.dekra.pl

DOKUMENTACJA FOTOGRAFICZNA



Fot. 57.
Zdjęcie do protokołu



Fot. 58.
Zdjęcie do protokołu

DEKRA Polska Sp. z o.o.
02-673 Warszawa, ul. Konstruktorska 12A
www.dekra.pl

DOKUMENTACJA FOTOGRAFICZNA



Fot. 59.
Zdjęcie do protokołu



Fot. 60.
Zdjęcie do protokołu

DEKRA Polska Sp. z o.o.
02-673 Warszawa, ul. Konstruktorska 12A
www.dekra.pl

DOKUMENTACJA FOTOGRAFICZNA



Fot. 61.
Zdjęcie do protokołu



Fot. 62.
Zdjęcie do protokołu

DEKRA Polska Sp. z o.o.
02-673 Warszawa, ul. Konstruktorska 12A
www.dekra.pl

DOKUMENTACJA FOTOGRAFICZNA



Fot. 63.
Zdjęcie do protokołu



Fot. 64.
Zdjęcie do protokołu

DEKRA Polska Sp. z o.o.
02-673 Warszawa, ul. Konstruktorska 12A
www.dekra.pl

DOKUMENTACJA FOTOGRAFICZNA



Fot. 65.
Zdjęcie do protokołu



Fot. 66.
Reflektor standard. PL - zdjęcie poglądowe 1

DEKRA Polska Sp. z o.o.
02-673 Warszawa, ul. Konstruktorska 12A
www.dekra.pl

DOKUMENTACJA FOTOGRAFICZNA



Fot. 67.
Reflektor standard. PL - pęknięcie 1



Fot. 68.
Szyba barwiona PRZ - zdjęcie poglądowe 1

DEKRA Polska Sp. z o.o.
02-673 Warszawa, ul. Konstruktorska 12A
www.dekra.pl

DOKUMENTACJA FOTOGRAFICZNA



Fot. 69.
Szyba barwiona PRZ - pęknięcie 1



Fot. 70.
Szyba barwiona PRZ - pęknięcie 2

DEKRA Polska Sp. z o.o.
02-673 Warszawa, ul. Konstruktorska 12A
www.dekra.pl